

абонентная группа 263-76-22

Автотранспортное предприятие — см. стр. 21
Сетевое предприятие — см. стр. 400
Центральное предприятие — см. стр. 524

УПРАВЛЕНИЕ ЛЕСНОГО ХОЗЯЙСТВА — см. *Объединение лесохозяйственного, стр. 316*

УПРАВЛЕНИЕ ЛЕСОТОПЛИВНОЙ ПРОМЫШЛЕННОСТИ — см. *Управление топливной промышленности, стр. 489*

УПРАВЛЕНИЕ МАГИСТРАЛЬНЫХ ГАЗОПРОВОДОВ — см. *Объединение «Лентрансгаз», стр. 315*

УПРАВЛЕНИЕ МАГИСТРАЛЬНЫХ НЕФТЕПРОДУКТОПРОВОДОВ Госкомнефтепродукта СССР
 192102, ул. Салова, 30

начальник	166-94-40
секретарь	166-94-11
гл. инженер	166-48-98
отдел кадров	166-94-21

УПРАВЛЕНИЕ МАТЕРИАЛЬНО-ТЕХНИЧЕСКОГО СНАБЖЕНИЯ И КОМПЛЕКТАЦИИ Главленхлебпрома
 193015, Очаковская ул., 7

начальник	271-13-08
секретарь	274-80-91
гл. инженер	274-78-73

Транспортно-складская база
 Политехническая ул., 9 247-54-28

УПРАВЛЕНИЕ МАТЕРИАЛЬНО-ТЕХНИЧЕСКОГО СНАБЖЕНИЯ Министерства связи СССР
 197343, Омская ул., 6

начальник	246-00-22
-----------	-----------

складская база
 Предпортовая ул., 5 122-56-20
 122-66-92

УПРАВЛЕНИЕ МЕЖВУЗОВСКОГО СТУДЕНЧЕСКОГО ГОРОДКА

196235, Бассейная ул., 8
 начальник и секретарь 296-93-80
 гл. инженер 296-99-22
Жилые корпуса
 № 1 296-86-12
 № 2 296-86-42
 № 3 296-86-49
 № 4 296-86-05
 № 5 296-86-61
 № 7 296-93-89
 № 8 296-93-91
 № 9 296-93-75
 № 10 296-86-23
 № 11 296-93-02

УПРАВЛЕНИЕ МЕСТНОЙ ПРОМЫШЛЕННОСТИ Ленгорисполкома
 190000, ул. Герцена, 35

справочное	315-18-65
начальник и секретарь	314-45-35
гл. инженер	312-05-66
отдел кадров и трудоустройства инвалидов	314-79-18
производственный отдел	314-45-32
отдел снабжения	315-56-94
	312-46-18
отдел сбыта	312-24-72

Ремонтно-строительное управление
 Таврическая ул., 15
 начальник и секретарь 271-14-77
 гл. инженер 271-14-83
 отдел кадров 271-14-40
 производственно-технический отдел 271-14-65

общезитие
 пр. Непокоренных, 13, корп. 2 534-17-52

УПРАВЛЕНИЕ МИНМОНТАЖСПЕЦСТРОЯ СССР Северо-Западное производственно-распорядительное
 191023, Апраксин п., 4
 начальник и секретарь 310-46-30

гл. инженер	310-45-27
производственный отдел	310-46-19

УПРАВЛЕНИЯ НАЧАЛЬНИКОВ РАБОТ

строительных трестов Главленинградстроя и других организаций (УНР)

УНР-1 стройтреста № 20
 В.О., 20-я линия, 9
 начальник 213-09-40
 секретарь 218-40-74
 гл. инженер 213-57-83
 отдел кадров 213-92-27
 производственный отдел 218-40-23

УНР-2 стройтреста № 20
 ул. Егорова, 18
 начальник и секретарь 292-47-47
 гл. инженер 292-29-49
 отдел кадров 292-42-88
 производственный отдел 292-21-47

УНР-3 стройтреста № 20
 ул. Егорова, 18
 начальник и секретарь 292-04-47
 гл. инженер и производственно-технический отдел 292-08-83
 отдел кадров 292-04-92
 диспетчер 292-72-77

УНР-4 стройтреста № 18
 Лермонтовский пр., 7/12
 начальник и секретарь 216-38-43
 гл. инженер 216-21-09
 отдел кадров 216-28-91
 производственно-технический отдел 216-44-82

общезитие
 Кронштадт, Пролетарская ул., 18 236-32-67

УНР-7 стройтреста № 20
 В.О., 2-я линия, 43
 начальник и секретарь 213-23-57
 гл. инженер 218-20-15
 производственно-технический отдел 213-24-28
 отдел кадров 213-43-89

УПРАВЛЕНИЯ НАЧАЛЬНИКОВ РАБОТ

(продолж.)		гл. инженер	244-66-16	склад	
диспетчер	213-24-27	отдел кадров	244-61-31	Ржевская ул., 38	227-74-26
УНР-8 общестроительного треста № 4		производственный отдел	244-66-12	УНР-21 треста № 106	
Дубровская ул., 14		отдел снабжения	244-66-14	квартальной застройки	
начальник и секретарь	166-73-16	УНР-16 объединения		Смоленская ул., 31/20	
гл. инженер	166-74-06	квартальной застройки		начальник и секретарь	298-89-91
отдел кадров	166-72-17	Ярославский пр., 39		гл. инженер	298-23-44
производственно-технический отдел	166-72-82	начальник и секретарь	553-96-17	отдел кадров	298-67-38
отдел снабжения	166-74-88	гл. инженер	553-75-01	производственно-технический отдел	298-78-63
УНР-9 общестроительного треста № 6		отдел кадров	553-76-93	отдел снабжения	297-09-92
пр. Металлистов, 16, корп. 2		производственный отдел	553-77-01	УНР-22 стройтреста № 18	
начальник и секретарь	224-19-26	диспетчер	553-96-16	Петродворец, ул. Юты Бондаровской, 23	
гл. инженер	224-19-24	УНР-17 треста № 28		начальник и секретарь	257-71-29
отдел кадров	224-19-01	квартальной застройки		гл. инженер	257-95-64
производственно-технический отдел	224-19-11	пр. Смирнова, 22, корп. 1		отдел кадров	257-99-42
диспетчер	224-35-06	начальник и секретарь	246-53-37	производственно-технический отдел	257-53-71
УНР-10 стройтреста № 20		гл. инженер	246-53-47	отдел снабжения	257-52-60
ул. Егорова, 18		отдел кадров	246-35-14	УНР-24 стройтреста № 18	
начальник и секретарь	292-47-00	производственный отдел	246-53-87	Лермонтовский пр., 7/12	
гл. инженер	292-00-01	диспетчер	246-53-17	начальник и секретарь	216-55-35
отдел кадров	292-25-47	отдел снабжения		гл. инженер	216-31-81
производственный отдел	292-28-33	шоссе Революции, 67	520-42-96	отдел кадров	216-53-41
УНР-11 общестроительного треста № 6		УНР-18 треста № 101		производственно-технический отдел	216-57-66
Колпино, ул. Труда, 5		квартальной застройки		отдел снабжения и диспетчер	216-28-62
начальник	484-56-28	1-я Советская ул., 8		УНР-25 треста Ленмостострой	
гл. инженер	484-56-53	начальник и секретарь	279-40-41	ул. Коли Томчака, 1/6	
секретарь	484-55-04	гл. инженер	279-40-31	начальник и секретарь	298-23-51
отдел кадров	484-95-78	отдел кадров	279-43-84	гл. инженер	298-58-84
производственно-технический отдел	484-55-78	производственно-технический отдел	277-42-25	отдел кадров	298-95-04
отдел снабжения	484-56-58	отдел снабжения	279-40-60	производственный отдел	298-33-15
УНР-12 стройтреста № 4		УНР-19 треста № 101		отдел снабжения	298-19-98
ул. Рубинштейна, 11		квартальной застройки		УНР-26 стройтреста № 16	
начальник и секретарь	311-88-31	Таврическая ул., 2-а		Лиговский пр., 30	
гл. инженер	112-58-96	начальник и секретарь	271-69-53	начальник и секретарь	164-63-44
отдел кадров	311-74-96	гл. инженер	271-00-37	гл. инженер	164-64-92
производственный отдел	311-83-96	отдел кадров	271-00-18	отдел кадров	164-73-31
диспетчер	310-37-29	производственный отдел	271-00-14	производственно-технический отдел	164-82-15
УНР-13 объединения		отдел снабжения	271-68-53	отдел снабжения	164-63-47
квартальной застройки		УНР-20 треста № 106		УНР-27 стройтреста № 16	
Дрезденская ул., 16-а		квартальной застройки		пр. Юрия Гагарина, 27	
начальник и секретарь	244-66-13	ул. Чайковского, 29		начальник и секретарь	293-30-10
		начальник и секретарь	272-39-87		
		гл. инженер	272-42-17		
		отдел кадров	272-49-11		
		производственно-технический отдел	273-79-52		

УПРАВЛЕНИЯ НАЧАЛЬНИКОВ РАБОТ

гл. инженер	293-53-41	гл. инженер	292-56-16	отдел кадров	166-78-23
отдел кадров	291-10-86	отдел кадров	292-57-10	производственно-технический	
производственный		производственный		отдел	166-23-80
отдел	291-28-68	отдел	292-14-10	отдел снабжения	166-22-08
отдел снабжения	291-73-83	УНР-36 объединения квар-		УНР-45 общестроительного	
УНР-28 треста «Ленинжстрой»		тальной застройки		треста № 6	
Яковлевский п.,		Дрезденская ул.,		ул. Ракова, 23	
4		16-а		начальник и секре-	
начальник и секре-		начальник и секре-		тарь	311-72-34
тарь	298-28-70	тарь	244-66-89	гл. инженер	310-16-93
гл. инженер	298-31-94	гл. инженер	244-66-07	отдел кадров	210-46-39
отдел кадров	298-32-70	отдел кадров	244-54-25	производственный	
производственный		производственный		отдел	310-80-60
отдел	298-29-31	отдел	244-66-06	отдел снабжения	
отдел снабжения	298-25-50	УНР-37 стройтреста № 5		Хрустальная ул.,	
УНР-28 треста № 102 квар-		Ломаная ул., 9-а		10	567-74-47
тальной застройки		начальник и секре-		УНР-47 стройтреста № 104	
Красногвардей-		тарь	298-06-38	ул. Подковырова,	
ский пр., 58		гл. инженер	298-59-82	7	
начальник	221-88-28	отдел кадров	298-02-67	начальник и секре-	
гл. инженер	221-36-03	производственно-		тарь	232-28-36
отдел кадров	221-20-05	технический		гл. инженер	232-19-16
производственный		отдел	298-14-78	отдел кадров	232-18-82
отдел	221-80-81	отдел снабжения	298-44-47	производственный	
отдел снабжения	221-20-05	УНР-39 общестроительного		отдел	233-09-60
УНР-32 общестроительного		треста № 6		отдел снабжения	233-17-57
треста № 4		ул. Декабристов,		УНР-49 общестроительного	
Дубровская ул.,		54		треста № 4	
14		начальник и секре-		Андреевская ул.,	
начальник и секре-		тарь	216-61-40	11	
тарь	166-73-82	гл. инженер	216-34-58	начальник	166-79-34
гл. инженер	166-77-05	отдел кадров	216-04-91	гл. инженер и секре-	
отдел кадров	166-73-71	производственный		тарь	166-78-24
производственно-		отдел	216-32-47	отдел кадров	166-70-57
технический		отдел снабжения	216-13-86	производственный	
отдел	166-72-68	УНР-41 треста № 5 Глав-		отдел	166-73-41
УНР-33 стройтреста № 104		ленинградстроя		отдел снабжения	166-70-65
1-я Советская		наб. р. Пряжки,		УНР-50 треста № 5	
ул., 8		3/1		Главленинградстроя	
начальник и секре-		начальник и секре-		7-я Советская	
тарь	277-17-44	тарь	219-56-31	ул., 30	
гл. инженер	277-02-00	гл. инженер	219-56-47	начальник и секре-	
отдел кадров	277-43-90	отдел кадров	219-56-41	тарь	271-74-88
производственно-		производственный		гл. инженер	271-74-77
технический		отдел	219-57-13	отдел кадров	271-15-59
отдел	277-31-88	УНР-42 треста № 101		производственно-	
отдел снабжения	277-42-12	квартальной застройки		технический	
УНР-34 треста Ленотделстрой		Шепетовская ул.,		отдел	271-74-95
Невский пр., 41		3, корп. 2		отдел снабжения	271-50-17
начальник и секре-		начальник и секре-		УНР-51 общестроительного	
тарь	311-42-83	тарь	224-20-47	треста № 4	
гл. инженер	311-42-89	гл. инженер	224-20-35	Московский пр.,	
отдел кадров	311-42-77	отдел кадров	224-28-85	216	
производственно-		производственно-		начальник и секре-	
технический		технический		тарь	293-03-84
отдел	311-42-92	отдел	224-22-03	гл. инженер	291-34-34
отдел снабжения	311-02-04	УНР-44 треста Ленотделстрой		отдел кадров	292-90-17
УНР-35 треста Ленотделстрой		Волковский пр.,		производственно-	
наб. Обводного		24-а		технический	
кан., 80		начальник и секре-		отдел	293-04-94
начальник и секре-		тарь	166-15-58	отдел снабжения	293-10-00
тарь	292-57-37	гл. инженер	166-09-03		479

УПРАВЛЕНИЯ НАЧАЛЬНИКОВ РАБОТ

(продолж.)

склад		производственно-технический отдел	298-06-62	отдел кадров	113-56-10
М. Митрофаньевская ул., 10	298-98-14			производственный отдел	113-56-11
УНР-53 стройтреста № 19		УНР-58 треста № 105		отдел снабжения	113-53-21
г. Пушкин, ул. Революции, 47		квартальной застройки		УНР-67 треста Ленгазтеплострой	
начальник и секретарь	470-34-43	Кузнецовская ул., 21		ул. Плеханова, 58	
гл. инженер	470-76-84	начальник	296-33-67	начальник и секретарь	315-91-74
отдел кадров	470-92-08	секретарь	296-33-86	гл. инженер	312-25-04
производственно-технический отдел	470-97-40	инженер	298-13-87	отдел кадров	315-36-29
отдел снабжения	476-13-41	отдел кадров	296-32-20	производственно-технический отдел	315-36-47
филиал		производственно-технический отдел	296-33-91	диспетчер	315-17-38
Павловск, ул. Халтурина, 56-а	470-62-35	УНР-60 треста Ленотделстрой		УНР-68 треста Ленгазтеплострой	
УНР-54 треста № 106		Измайловский пр., 18-д		ул. Зайцева, 26	
квартальной застройки		начальник и секретарь	251-51-27	начальник и секретарь	186-65-53
Ивановская ул., 24		гл. инженер	251-02-31	гл. инженер	186-98-27
начальник и секретарь	560-35-17	отдел кадров	251-50-26	отдел кадров	186-98-36
гл. инженер	560-35-45	производственно-технический отдел	251-28-64	производственно-технический отдел	186-37-48
отдел кадров	560-34-43	отдел снабжения	251-50-80	отдел снабжения	297-15-13
производственный отдел	560-34-74	УНР-61 треста Ленотделстрой		Витебский пр., 1-а	298-13-20
отдел снабжения	560-35-21	наб. Обводного кан., 153-а		УНР-69 треста Ленгазтеплострой	
УНР-55 треста № 105		начальник и секретарь	292-57-01	Лиговский пр., 98	
квартальной застройки		гл. инженер	292-48-55	начальник и секретарь	164-97-00
Кузнецовская ул., 21		отдел кадров	292-74-02	гл. инженер и отдел кадров	164-97-01
начальник	297-09-12	производственно-технический отдел	292-27-93	производственный отдел	112-23-34
секретарь	296-33-20	диспетчер	292-74-02	УНР-69 стройтреста № 104	
гл. инженер	298-21-94	УНР-62 стройтреста № 20		Кировский пр., 40	
отдел кадров	296-32-94	Бестужевская ул., 23		начальник и секретарь	233-79-75
производственный отдел	298-21-97	начальник и секретарь	543-59-83	гл. инженер	233-77-64
отдел снабжения	298-87-84	гл. инженер	543-30-28	отдел кадров	233-79-64
УНР-56 объединения		отдел кадров	543-39-08	производственно-технический отдел	233-77-78
квартальной застройки		производственно-технический отдел	543-39-00	отдел снабжения	233-77-86
п. Пирогова, 7		отдел снабжения	543-33-87	участки	
начальник и секретарь	314-70-95	УНР-65 стройтреста № 18		ул. Восстания, 43	272-06-78
гл. инженер	314-95-90	пр. Бакунина, 29		Лесной пр., 23-а	542-74-19
отдел кадров	314-84-88	начальник и секретарь	274-24-33	УНР-70 треста Ленгазтеплострой	
производственно-технический отдел	314-70-82	гл. инженер	274-34-86	ул. Желябова, 17	
отдел снабжения	312-38-26	отдел кадров	274-26-90	начальник и секретарь	314-15-53
УНР-57 треста № 105		производственный отдел	274-26-84	гл. инженер	314-16-21
квартальной застройки		диспетчер	274-05-05	отдел кадров	311-03-51
Московский пр., 148		УНР-66 стройтреста № 19			
начальник и секретарь	298-01-58	Загородный пр., 37			
гл. инженер	298-12-70	начальник и секретарь	113-53-18		
отдел кадров	298-09-86	гл. инженер	113-52-65		

УПРАВЛЕНИЯ НАЧАЛЬНИКОВ РАБОТ

производственно-технический отдел	314-16-27	гл. инженер	251-15-16	гл. инженер	528-68-25
диспетчер	314-43-65	отдел кадров	251-20-38	отдел кадров	528-68-22
УНР-71 треста Ленгазтепострой		производственный отдел	251-12-35	производственно-технический отдел	528-68-29
Курляндская ул., 34-а		УНР-79 стройтреста № 104		отдел снабжения	528-68-24
начальник и секретарь	251-04-14	Зеленогорская ул., 3		УНР-90 треста Ленинстрой	
гл. инженер	251-76-26	начальник и секретарь	244-24-16	наб. кан. Грибоедова, 174-6	
отдел кадров	251-17-41	гл. инженер	244-24-76	начальник и секретарь	216-02-54
производственно-технический отдел	251-15-90	отдел кадров	244-26-72	гл. инженер	216-16-12
УНР-71 треста Ленотделстрой		производственный отдел	244-32-74	отдел кадров	216-39-45
Измайловский пр., 18-д		отдел снабжения	244-02-40	производственный отдел	216-42-21
начальник и секретарь	251-40-12	УНР-80 треста «Сантехмонтаж-62»		отдел снабжения	216-42-63
гл. инженер	251-22-91	Дровяная ул., 9		УНР-91 треста Ленинстрой	
отдел кадров	251-30-91	начальник и секретарь	251-10-13	ул. Ефимова, 1/4	
производственно-технический отдел	251-14-67	гл. инженер	251-22-13	начальник и секретарь	310-31-95
УНР-77 треста Ленгазтепострой		отдел кадров	251-56-04	гл. инженер	310-31-97
3-я Торфяная дорога, 5		производственно-технический отдел	251-40-31	отдел кадров	310-33-92
начальник и секретарь	239-12-70	диспетчер	251-29-04	производственно-технический отдел	310-33-98
гл. инженер	239-10-22	склад		отдел снабжения	310-35-06
отдел кадров	239-00-87	Уткин пр., 13/6	528-68-48	УНР-92 треста Ленинстрой	
производственно-технический отдел	239-09-63	УНР-86 общестроительного треста № 6		пр. Римского-Корсакова, 117	
отдел снабжения	239-18-20	Малодетскосельский пр., 24		начальник и секретарь	216-24-80
склад		начальник и секретарь	292-76-32	гл. инженер	216-16-21
Стародеревенская ул., 65	239-18-60	гл. инженер	292-54-70	отдел кадров	216-22-70
УНР-77 треста Ленотделстрой		отдел кадров	292-16-88	производственно-технический отдел	216-16-67
Павлоградский п., 2		производственный отдел	292-59-81	отдел снабжения	216-12-69
начальник и секретарь	164-76-08	отдел снабжения	292-66-33	УНР-299 треста Спецстрой	
гл. инженер	164-05-80	УНР-87 треста Ленинстрой		ул. Егорова, 18	
отдел кадров	164-07-27	Петровская коса, 3/6		начальник и секретарь	292-49-22
производственно-технический отдел	164-97-44	начальник и секретарь	235-57-29	гл. инженер	292-14-16
мастерские		гл. инженер	235-41-53	отдел кадров	292-22-47
Можайская ул., 28	292-48-33	отдел кадров	235-57-71	производственно-технический отдел	292-44-65
Петроградская наб., 30	232-36-65	производственный отдел	235-15-20	отдел снабжения	292-54-92
склад		отдел снабжения	235-38-87	УНР-301 треста Спецстрой	
Приморский пр., 58	239-10-40	УНР-89 треста Ленмостстрой		наб. кан. Грибоедова, 26	
УНР-78 треста Ленотделстрой		Синопская наб., 66		начальник и секретарь	315-48-04
Измайловский пр., 18-д		начальник и секретарь	274-87-38	гл. инженер	314-26-68
начальник и секретарь	251-33-82	гл. инженер	274-07-58	отдел кадров	314-31-54
		отдел кадров	271-57-86	производственно-технический отдел	314-26-48
		производственный отдел	274-87-39	отдел снабжения	314-32-58
		отдел снабжения	274-87-35	УНР-302 треста Спецстрой	
		УНР-89 стройтреста № 19		ул. Восстания, 38	
		Уткин пр., 13, корп. 1		начальник и секретарь	272-99-09
		начальник и секретарь	528-68-11		

УПРАВЛЕНИЯ НАЧАЛЬНИКОВ РАБОТ

(продолж.)

гл. инженер	273-71-09	УНР-309 треста Спецтоннель-строй	склад	
отдел кадров	273-34-43	ул. Чайковского, 67	Уткин пр., 17	528-34-88
производственно-технический		начальник и секретарь	УНР-396 треста Спецстрой	
отдел	273-45-91	гл. инженер	Чкаловский пр., 16	
отдел снабжения	273-36-42	отдел кадров	начальник и секретарь	235-44-12
УНР-303 треста Спецстрой		производственно-технический	гл. инженер	235-05-49
Б. Подъяческая ул., 19		отдел	отдел кадров	235-30-33
начальник	314-90-75	УНР-310 треста Севзаптранс-спецстрой	производственно-технический	
секретарь	314-08-84	Лиговский пр., 126	отдел	230-03-59
гл. инженер	314-99-74	начальник и секретарь	отдел снабжения	235-54-65
отдел кадров	314-08-85	гл. инженер	УНР-397 треста № 102	
производственный		отдел кадров	квартальной застройки	
отдел	314-87-56	производственно-технический	пр. Майорова, 25	
отдел снабжения	314-93-65	отдел	начальник и секретарь	314-74-67
УНР-304 треста Спецтоннель-строй		отдел снабжения	гл. инженер	312-43-14
пр. Огородникова, 49		УНР-392 треста № 102	отдел кадров	314-93-56
начальник и секретарь	251-15-51	квартальной застройки	производственно-технический	
гл. инженер	251-41-30	ул. Калинина, 55	отдел	310-40-82
отдел кадров	251-33-10	начальник и секретарь	диспетчер	314-58-09
производственно-технический		гл. инженер	УНР-398 треста Севзаптранс-спецстрой	
отдел	251-04-97	отдел кадров	Авиационная ул., 20	
склад и отдел снабжения		производственно-технический	начальник и секретарь	293-55-22
ст. Нева	263-40-43	отдел	гл. инженер	293-80-82
УНР-307 треста Спецтоннель-строй		диспетчер	отдел кадров	293-64-03
ул. Моисеенко, 8-б		УНР-393 треста № 102	производственно-технический	
начальник и секретарь	274-69-75	квартальной застройки	отдел	293-55-74
гл. инженер	274-69-62	Баррикадная ул., 6	диспетчер	293-55-75
отдел кадров	274-09-39	начальник	отдел снабжения и склад	
производственно-технический		гл. инженер	Ташкентская ул., 6	298-07-27
отдел	271-64-22	отдел кадров и производственно-технический	УНР-421 треста «Электро-монтаж-55»	
отдел снабжения		отдел	п. Гривцова, 1	
ст. Нева	263-75-72	УНР-394 объединения	начальник и секретарь	314-05-15
УНР-308 треста Спецтоннель-строй		квартальной застройки	гл. инженер	314-05-76
Лиговский пр., 36		Университетская наб., 25	отдел кадров	314-05-84
начальник и секретарь	164-74-94	начальник и секретарь	производственно-технический	
гл. инженер	164-75-03	гл. инженер	отдел	315-75-88
отдел кадров	164-69-07	отдел кадров	Участки	
производственный		производственный	№ 1 ул. Белоусова, 23	186-71-60
отдел	164-65-83	отдел	№ 3 Благодатная ул., 16	298-70-88
отдел снабжения		отдел снабжения	№ 4 ул. Шевченко, 19	217-86-98
ул. Крыленко, 1-а	266-24-23	УНР-395 треста Севзаптранс-спецстрой	склад	
УНР-309 треста Севзаптранс-спецстрой		Невский пр., 136	Майков п., 5-а	252-40-34
Политехническая ул., 6-а		начальник и секретарь	УНР-422 треста «Электро-монтаж-55»	
начальник и секретарь	247-42-89	гл. инженер	Рузовская ул., 31	
гл. инженер	247-42-70	отдел кадров	начальник и секретарь	292-45-86
отдел кадров	247-42-90	производственно-технический	гл. инженер	292-29-37
производственно-технический		отдел	отдел кадров	259-69-23
отдел	247-42-69			
отдел снабжения	247-42-90			

УПРАВЛЕНИЕ ОБЩЕСТВЕННОГО ПИТАНИЯ

(продолж.)

контрольно-реви- зионный отдел	274-14-68
лаборатория новой техники	274-80-98
Торгово-закупочная база Петродворец-5, Нижняя колония, 84	473-45-51

УПРАВЛЕНИЕ ПАССАЖИРСКОГО ТРАНСПОРТА — см. стр. 460

УПРАВЛЕНИЕ ПО ОБЕСПЕЧЕНИЮ НЕФТЕ- ПРОДУКТАМИ («Госкомнефтепродукт») 192007, Лиговский пр., 237

начальник и секре- тарь	166-59-43
гл. инженер	166-54-29
отдел кадров	166-66-04
производственно- технический отдел	166-64-65
товаро-транспорт- ный отдел	166-65-33

Производственный комбинат — см. Комбинат Автообслуживания, стр. 198

Нефтебазы — см. стр. 292

УПРАВЛЕНИЕ ПО ОБСЛУЖИВАНИЮ КОЛЛЕКТИВНЫХ САДОВОДСТВ Ленгор- исполкома

190000, п. Гривцо-
ва, 5

начальник и секре- тарь	311-00-01
отдел кадров	311-06-01

Строительно-монтажное управление

п. Гривцова, 5

начальник и секре- тарь	311-03-83
отдел кадров	311-06-56
Приморский пр., 56 диспетчер	239-02-40

УПРАВЛЕНИЕ ПО ОХРАНЕ ГОСУДАРСТВЕННЫХ ТАИН В ПЕЧАТИ Леноблгор- исполкомов

191011, Садовая
ул., 14

начальник и секре- тарь	310-61-61
----------------------------	-----------

УПРАВЛЕНИЕ ПО ОЧИСТКЕ ПРОМСТОКОВ И ВОДОПОДГОТОВКЕ специализированное пунктоначальное ВНПО бумпрома 199057, Уральская ул., 13

начальник	350-29-74
отдел кадров	350-03-23

УПРАВЛЕНИЕ ПО ТРУДУ Леноблгорисполкомов 198188, ул. Васи Алексеева, 20/24

начальник	186-24-92
зам. начальника	186-88-15
отдел организован- ного набора рабочих	186-44-26

Бюро по трудоустройству и информации населения — см. стр. 77

управление ПОЖАРНОЙ ОХРАНЫ

Леноблгорисполкомов 190000, наб. р. Мой- ки, 85

пожарная помощь	01
центральный пункт пожарной связи	219-98-01
справочное	219-99-09
секретарь	219-98-06
дежурный	219-98-73
отдел Государст- венного пожар- ного надзора	219-98-61
отдел пожарной техники	219-99-66
отдел связи	219-98-85
отдел кадров	219-98-91
отдел противопо- жарной автома- тики	219-99-93

Районные инспекции пожарного надзора

Василеостровского р-на
ул. Остоумова,
21/76

начальник	356-63-21
инспекция	355-08-29

Выборгского р-на
пр. Энгельса, 28

начальник	552-69-60
Институтский пр., 18 инспекция	244-16-17

Дзержинского р-на
ул. Чайковского, 49

начальник	273-31-48
инспекция	272-00-28

Ждановского р-на
Приморский пр.,
12

начальник	239-22-80
инспекция	239-47-76
отделение Лакhta, Морская ул., 3	238-21-01

Калининского р-на
Лесной пр., 17

начальник	542-32-43
инспекция	542-24-04

Кировского р-на
ул. Трефолева, 43

начальник	186-41-35
инспекция	186-41-39

Колпинского р-на
Колпино, Фин-
ляндская ул., 8

начальник	484-56-33
инспекция	484-56-04

Красногвардейского р-на
Большеохтин-
ский пр., 3

начальник	224-05-15
инспекция	224-12-17

Красносельского р-на
ул. Партизана
Германа, 29

начальник	135-09-66
инспекция	135-09-22

Кронштадта
ул. Карла Марк-
са, 15

начальник	236-26-51
инспекция	236-25-50

Куйбышевского р-на
Апраксин двор,
корп. 15

начальник	219-99-88
инспекция	310-24-18

Ленинского р-на
9-я Красноармей-
ская ул., 10-б

начальник	251-90-25
инспекция	251-32-02

Ломоносовского р-на
г. Ломоносов,
пр. Юного ленин-
ца, 65

начальник	473-16-03
инспекция	473-10-09

Московского р-на
Московский пр.,
116

начальник	298-87-54
инспекция	298-20-14

Невского р-на
пр. Обуховской
обороны, 43

начальник	567-98-34
инспекция	567-98-32

Октябрьского р-на
Садовая ул.,
58/26
начальник 310-60-54
инспекция 310-58-52

Петроградского р-на
Кронверкская
ул., 1
начальник 233-80-66
инспекция 232-88-40

Петродворцового р-на
Петродворец,
ул. Толмачева, 9
начальник 257-56-13
инспекция 257-71-73

Пушкинского р-на
г. Пушкин,
ул. Труда, 26
начальник 470-77-41
инспекция 470-77-75
г. Павловск,
ул. Красных зорь,
11 470-21-54

Сестрорецкого р-на
Сестрорецк,
Транспортная
ул., 1
начальник 237-11-86
инспекция 237-15-08
Зеленогорск,
Комендантская
ул., 7 231-31-89
Ушково, Совет-
ская ул., 10 231-56-60

Смольнинского р-на
3-я Советская
ул., 50
начальник 271-51-66
инспекция 271-51-49

Фрунзенского р-на
Загородный пр.,
56
начальник 292-91-53
инспекция 292-44-83

**УПРАВЛЕНИЕ
«ПОЛИГРАФМОНТАЖ»**
специализированное
монтажное Лен. монтажный
участок Главлегпродмонтажа
Минмонтажспецстрой
190031, ул. Петра
Алексеева, 12
начальник 315-60-68
прорабы 315-63-63

**УПРАВЛЕНИЕ ПОЧТОВОЙ
СВЯЗИ городское**
производственно-техническое
190000, ул. Союза
связи, 9 и 23
начальник 312-93-87
гл. инженер 315-48-13
отдел кадров 314-88-45
отдел снабжения 315-42-49

контрольно-реви-
зионный отдел 311-96-71
почтовый отдел 314-87-21
отдел капитального
строительства 314-88-43
отдел эксплуатации
отдел механизации
и транспорта 315-58-57
314-87-58
производственная
лаборатория 314-86-37
диспетчер 314-86-45
редакция газеты
«Ленинградская
почта»
ул. Союза связи,
9 315-56-27

**Районные узлы связи и
почтовые отделения —**
см. стр. 352—362

**Ремонтно-строительный
участок**
Южное шоссе,
37-а 116-09-13

**УПРАВЛЕНИЕ
ПРЕДПРИЯТИЯМИ
КОММУНАЛЬНОГО
ОБСЛУЖИВАНИЯ Ленгор-**
исполкома
190000, ул. Герцена, 47
начальник и секре-
тарь 314-08-34
гл. инженер 315-53-67
отдел кадров 314-22-21
технический отдел 315-50-50
отдел прачечного
хозяйства 315-51-10
отдел строительства 312-40-40
ревизионный отдел 314-22-27
отдел эксплуатации 314-03-64

Контора снабжения УПКО
Таврическая ул., 2
начальник 279-39-10
секретарь 279-39-07
Склады
№ 1 Лесной пр.,
20, корп. 7 542-92-90
№ 2 наб. р. Вол-
ковки, 9-а 166-03-88

**Специализированное
строительно-монтажное
управление**
наб. р. Мона-
стырки, 3
начальник и секре-
тарь 274-29-20
274-29-29
гл. инженер 274-29-29
производственный
отдел 274-29-34
отдел кадров 274-29-39
База производственная
Б. Пороховская
ул., 61 222-43-81

**УПРАВЛЕНИЕ
ПРОДОВОЛЬСТВЕННОГО
И МАТЕРИАЛЬНО-
ТЕХНИЧЕСКОГО
СНАБЖЕНИЯ Главного
управления общественного
питания**
191011, Невский
пр., 52/14
начальник и секре-
тарь 311-84-71
отдел кадров 219-01-06
товароведы 219-03-04
отдел снабжения 310-39-44

Продовольственные базы
№ 1 ул. Костюшко,
19 122-05-83
№ 2 пр. Бакунина,
6 274-51-67
№ 3 Биржевой п.,
2 218-19-92

филиал
Зеленогорск,
Вокзальная ул.,
39 231-39-13
№ 4 Полуостров-
ский пр., 70 245-35-75
№ 5 Апраксин
двор, корп. 15 310-27-63

**База материально-техни-
ческого снабжения**
Зверинская ул.,
8 232-41-15

**Центральный склад
материально-технического
снабжения**
Обухово, Поле-
вая ул., 11 119-47-28

**УПРАВЛЕНИЕ
ПРОИЗВОДСТВЕННО-
ТЕХНОЛОГИЧЕСКОЙ
КОМПЛЕКТАЦИИ —**
см. при организациях.

**УПРАВЛЕНИЕ ПРОТИВО-
ПОЖАРНЫХ РАБОТ**
специализированное
ремонтно-строительное
Леноблгорсовета ВДПО
193148, Автогенная
ул., 6
начальник и секре-
тарь 265-26-59
гл. инженер 265-37-09
отдел кадров 567-16-22

Участки
Василеостровского, Октябрь-
ского р-нов
Съездовская ли-
ния, 31 213-77-97
Выборгского р-на
пр. Карла Марк-
са, 56 245-96-60

УПРАВЛЕНИЕ ПРОТИВОПОЖАРНЫХ РАБОТ

(продолж.)

Дзержинского, Куйбышевского и Фрунзенского р-нов
Боровая ул., 19 164-74-11

Ждановского и Петроградского р-нов

Б. Пушкарская ул., 30 232-36-76

Калининского, Красногвардейского р-нов
Среднеохтинский пр., 6/7 224-14-37

Кировского, Красносельского и Ленинского р-нов
Верейская ул., 23 292-29-87

Колпинского р-на
Колпино, пр. Ленина, 15/9 484-54-71

Московского р-на
ул. Глеба Успенского, 3 298-27-67

Невского, Смольнинского р-нов
пр. Обуховской обороны, 90 567-58-11

Пушкинского р-на
г. Пушкин, Пушкинская ул., 15 470-73-30

Сестрорецкого р-на
Александровка, 9-я линия, 10 237-62-47

Участок зарядки огнетушителей
Автогенная ул., 6 567-16-02

Художественный участок
Солдатский п., 5 273-28-30

Участок пропитки
ул. Лагоды, 5 224-12-22

Станции зарядные — см. стр. 407

УПРАВЛЕНИЕ ПРОФЕССИОНАЛЬНО-ТЕХНИЧЕСКОГО ОБРАЗОВАНИЯ —

см. Управление «Главленпрофобр», стр. 466—467

УПРАВЛЕНИЯ ПУСКОНАЛАДОЧНЫЕ — см. при организациях.

УПРАВЛЕНИЕ РАБОЧЕГО СНАБЖЕНИЯ СОЮЗЛЕСУРСА Минлесбумпрома СССР (Ленинградлесурс)
191186, ул. Желябова, 29

начальник и секретарь 311-19-65
отдел кадров 314-00-73
торговый отдел 312-35-67

Межобластная торговозакупочная база
Апраксин п., 10-12

директор 310-10-12
торговый отдел 310-07-78

Управления ремонтно-строительные — см. при организациях

Ремонтно-строительные управления райжилуправлений — см. стр. 385—386

УПРАВЛЕНИЕ РЕСТАВРАЦИОННЫХ РАБОТ строительное Глав-
ленинградремстрой
193167, Синопская наб., 34/36

начальник и секретарь 274-11-00
отдел кадров 274-11-38

УПРАВЛЕНИЕ РЫНКАМИ Ленинграда Главного управления торговли Ленгорисполкома
199034, В. О., Большой пр., 16

начальник и секретарь 213-12-56
отдел кадров 213-10-83
орготдел 213-16-21
ремстройгруппа 213-69-03

УПРАВЛЕНИЕ КОЛХОЗНЫМИ РЫНКАМИ Лен. области
193130, 8-я Советская ул., 10 274-66-01

Рынки колхозные — см. стр. 390—391

УПРАВЛЕНИЕ САДОВО-ПАРКОВОГО ХОЗЯЙСТВА И ЗЕЛЕННОГО СТРОИТЕЛЬСТВА

Ленгорисполкома
197046, Кировский пр., 5
начальник и секретарь 233-82-08

гл. инженер 233-96-10
производственный отдел 232-48-90
отдел кадров 232-54-28
отдел инспекции 233-85-63
232-40-16
233-87-02

Контора «Ленгорзеленснабсбыт» — см. стр. 216

УПРАВЛЕНИЕ САНАТОРИЕВ

СПЕЦИАЛИЗИРОВАННЫХ СЕВЕРО-ЗАПАДНОЕ

ЗОНАЛЬНОЕ Министерства здравоохранения РСФСР

191002, Разъезжая ул., 4
начальник и секретарь 210-57-31
лечебно-профилактический отдел 312-58-51

УПРАВЛЕНИЕ СБЕРБАНКА СССР —

см. Управление гострудсберкассы, стр. 468

УПРАВЛЕНИЕ СВЯЗИ
Областное производственно-техническое
190000, ул. Герцена, 61

начальник 311-84-78
секретарь 315-48-50
гл. инженер 311-24-22
отдел кадров 312-99-92

контрольно-ревизионный отдел 311-91-75
технический отдел 312-67-61

служба городской и сельской телефонной связи 311-97-78

служба междугородной телефонно-телеграфной связи 311-22-38

служба механизации и транспорта 311-09-53
служба почтовой связи 311-16-26

служба радио и телевидения 315-59-03

лаборатория почтовой связи 312-85-33
контора материально-технического снабжения 315-56-63

диспетчер 315-45-30

Лаборатория измерительной техники

Б. Смоленский пр., 2 265-02-22
265-37-51

Ремонтно-строительное управление

190000, ул. Герцена, 61
секретарь 311-86-91

гл. инженер 311-88-05
отдел кадров 311-86-87
отдел снабжения 312-10-39

Автобаза — см. стр. 5

УПРАВЛЕНИЕ

«СЕВЗАПВОДАВТО-МАТИКА» специализированное монтажно-наладочное
189626, Шушары,
ул. Ленина, 2-а

начальник 293-62-24
участки 293-97-90

УПРАВЛЕНИЕ «СЕВЗАП-ВТОРОГНЕУПОР» Северо-Западное межобластное производственно-заготовительное

190031, Казначейская ул., 4

начальник и секретарь 311-31-71
гл. инженер 312-80-03
Ленинградское отделение 315-65-60

УПРАВЛЕНИЕ «СЕВЗАП-ГОСЭНЕРГОНАДЗОР»

Северо-Западное региональное энергетического надзора
191065, Марсово поле, 1

начальник 315-79-84
секретарь 219-35-30
отдел режимов и контроля 315-73-73
отдел энергонадзора 315-79-86

УПРАВЛЕНИЕ

«СЕВЗАПРЫБВОД» Северо-Западное бассейновое по охране и воспроизводству рыбных запасов и регулированию рыбоводства
191025, Невский пр., 63

начальник и секретарь 314-62-15
отдел кадров 311-47-20
бухгалтерия 311-24-67
ихтиологическая служба 314-83-44
отдел охраны рыбных запасов 315-42-16
Московский пр., 1/2
отдел рыбоводства 310-73-88
отдел флота 310-11-42
ул. Черняховского, 41
отдел капитального строительства 164-05-72

Центральная лаборатория по воспроизводству рыбных запасов Главрыбвода
ул. Профессора Попова, 24/52 234-46-09

Инспекция по охране рыбных запасов и регулированию рыболовства — см. стр. 156

УПРАВЛЕНИЕ «СЕВЗАПРЫБПРОМ» — см. Объединение, стр. 326

УПРАВЛЕНИЕ «СЕВМОР-МОНТАЖ» Северное монтажное Министерства морского флота СССР
190000, п. Пирогова, 18

начальник 315-13-38
гл. инженер 315-16-56
отдел кадров 312-27-45

Производственная база наб. р. Екатеринбургской, 33 259-09-23

УПРАВЛЕНИЕ «СЕВ-ЭНЕРГОИЗОЛЯЦИЯ» специализированное В/О «Союзэнергозащита»
191119, Боровая ул., 26

начальник 164-78-88
гл. инженер 164-82-00
отдел кадров 112-24-03
производственно-технический отдел 164-78-01
отдел снабжения 164-79-10

Общежития Лиговский пр., 166 166-28-89
Красное Село, ул. Юных пионеров, 20 132-47-11

склад Бестужевская ул., 1-а 543-18-66

УПРАВЛЕНИЕ «СЕВЭНЕР-ГОМЕХАНИЗАЦИЯ» малой механизации Всесоюзного треста «Энергомеханизация»
194044, Нейшлотский п., 23

начальник 542-64-61
гл. инженер 542-78-34
отдел кадров 542-19-00
производственно-технический отдел 542-78-82
отдел снабжения 542-67-26

УПРАВЛЕНИЕ СНАБЖЕНИЯ Главное Ленгорисполкома
198147, Бронницкая ул., 32

начальник и секретарь 292-79-51

канцелярия 292-00-79
отдел кадров 292-68-12
отдел комплектования 292-76-09

Транспортно-складская контора

Лиговский пр., 236
начальник и секретарь 166-25-38
диспетчер 166-53-68

филиал Металлострой, Советский проезд, 8 265-64-07

УПРАВЛЕНИЕ СНАБЖЕНИЯ И СБЫТА Леноблисполкома
193311, ул. Смольного, 3

начальник 274-56-07
секретарь 274-42-67
отдел кадров 271-93-89
отдел бытового обслуживания 271-96-90
договорно-правовой отдел 274-42-74
админ.-хозяйственный отдел 274-46-40

Центральная база г. Пушкин, Колпинское шоссе, 4-й проезд, 17
директор 470-41-00
транспортный отдел 470-43-51

УПРАВЛЕНИЕ СНАБЖЕНИЯ Кронштадтского райисполкома
189610, Ленинградская ул., 2
начальник 236-39-05
бухгалтерия 236-22-25

УПРАВЛЕНИЕ «СПЕЦТРАНС» специализированное транспортное по очистке городских территорий и водных протоков
Ленгорисполкома
199034, наб. Лейтенанта Шмидта, 5

начальник и секретарь 213-01-02
гл. инженер 213-08-60
отдел кадров 218-32-84
технический отдел 218-80-67
отдел перевозок 218-11-13
отдел снабжения 218-25-00
диспетчерская 213-18-86
213-48-29

Отделы по вывозу бытового мусора
автопарка № 1 298-68-74
автопарка № 6 225-27-66

(продолж.)

Отделы по вывозу пищевых отходов
автопарка № 1 298-27-88
автопарка № 6 225-27-44

Бассейновое объединение «Ленводхоз»

В.О., 6-я линия, 11
начальник и секретарь 213-78-85
гл. инженер 213-78-86
служба пути 218-12-07
отдел кадров 213-78-87
диспетчерская 213-59-46

Специализированное строительно-монтажное управление

В.О., Большой пр., 91-6
начальник и секретарь 217-00-07
гл. инженер 217-44-75
производственный отдел 217-27-19
отдел кадров 217-27-18

Опытный полигон «Красный бор»

Колпино, Понтонная ул., 6-й км 484-50-83

Автобазы и гараж — см. стр. 5—6

Автоколонны — см. стр. 11—12

Автопарки — см. стр. 12—13

УПРАВЛЕНИЕ СПОРТИВНЫХ ЛОТЕРЕЙ Лен. зональное Главное управления спортивных лотерей

191028, Моховая ул., 37
справочное 273-11-18
начальник и секретарь 273-02-65
отдел выигрышей и претензий 273-11-18

Отделы реализации **Выборгский (Выборгский, Ждановский, Калининский, Красногвардейский и Сестрорецкий р-ны)**
Сердобольская ул., 2-в 245-52-40

Дзержинский (Дзержинский, Кронштадт, Невский, Петроградский и Смольнинский р-ны)
Моховая ул., 27 279-11-64

Куйбышевский (Василеостровский, Колпинский, Куйбышевский, Октябрьский, Пушкинский и Фрунзенский р-ны)
ул. Ломоносова, 14 315-95-58

Ленинский (Кировский, Красносельский, Ленинский, Московский и Петродворцовый р-ны)
Курляндская ул., 23 251-51-93

УПРАВЛЕНИЕ СПОРТИВНЫХ СООРУЖЕНИЙ Комитета по физической культуре и спорту при Ленгорисполкоме

191011, ул. Толмачева, 9
начальник и секретарь 314-49-54
гл. инженер 310-49-01
отдел кадров 310-69-38
билетный отдел 310-67-01
отдел снабжения 310-68-92
Опытное производственное предприятие
Б. Посадская ул., 1/10
директор 233-41-77
отдел кадров 233-41-97

Ремонтные мастерские
Морской пр., территория стадиона им. С. М. Кирова 235-60-13

Склад
ул. Ленина, 9 232-51-53

УПРАВЛЕНИЕ СПОРТИВНЫХ СООРУЖЕНИЙ ЛОС ДФСО профсоюзов
191180, Загородный пр., 45 164-75-65
191126, ул. Марата, 70-6 112-01-77

УПРАВЛЕНИЕ СТАТИСТИЧЕСКОЕ Ленинградской области и Ленинграда ЦСУ РСФСР

191104, Литейный пр., 53
справочное 272-14-29
начальник и секретарь 273-15-75
отдел кадров 272-80-87
отдел материально-технического снабжения 272-49-59

Вычислительный центр
директор 273-42-33

филиал
наб. р. Карповки, 45 234-59-39

Бюро статистики районов
Василеостровского р-на
Большой пр., 55 213-53-37

Выборгского р-на
пр. Карла Маркса, 86 245-00-08

Дзержинского р-на
ул. Чайковского, 30 272-41-58

Ждановского р-на
ул. Савушкина, 83 239-09-44

Калининского р-на
Арсенальная наб., 13/1 542-00-73

Кировского р-на
пр. Стачек, 18 252-16-60

Колпинского р-на
ул. Труда, 2 484-50-66

Красногвардейского р-на
Среднеохтинский пр., 52 227-46-70

Красносельского р-на
ул. Партизана Германа, 3 136-95-33

Кронштадта
пр. Ленина, 36 236-47-23

Куйбышевского р-на
Невский пр., 68 311-05-23

Ленинского р-на
пр. Огородникова, 29 251-22-61

Московского р-на
Московский пр., 129 298-25-96

Невского р-на
пр. Обуховской обороны, 163 560-07-47

Октябрьского р-на
Садовая ул., 55/57 310-76-53

Петроградского р-на
ул. Скороходова, 17 232-94-46

Петродворцового р-на
Калининская ул., 7 257-99-12

Пушкинского р-на
Октябрьский бульв., 24 470-76-54

Сестрорецкого р-на
пл. Свободы, 1 237-48-51

Смольнинского р-на
Невский пр., 176 274-27-95

Фрунзенского р-на
Пражская ул., 46 119-61-69

УПРАВЛЕНИЕ ТЕХНИЧЕСКОЕ Ленгорисполкома
190107, Исаакиевская пл., 6

начальник 319-91-70
приемная 319-95-70
канцелярия 319-95-41

отдел промышленности и городского хозяйства 319-93-24
 отдел строительства 319-92-34
 отдел сводного плана 319-93-36
 отдел межотраслевых проблем машинописное бюро 319-93-56

УПРАВЛЕНИЕ ТЕХНИЧЕСКОЙ ИНВЕНТАРИЗАЦИИ

Ленгорисполкома
 191011, ул. Зодчего Росси, 1/3
 начальник и секретарь 311-58-53
 гл. инженер 311-12-66
 отдел кадров 311-18-00

УПРАВЛЕНИЕ ТОПЛИВНО-ЭНЕРГЕТИЧЕСКОЕ

Главное Ленгорисполкома
 191065, Невский пр., 7/9
 начальник и секретарь 312-58-66
 гл. инженер 312-14-60
 канцелярия 312-58-22
 отдел кадров 312-34-52
 диспетчер 312-33-73

Аварийно-восстановительное предприятие по ликвидации аварий на тепловых сетях

Боровая ул., 50
 дежурная аварийная служба 166-36-85
 директор и секретарь 112-86-01
 гл. инженер 166-04-49
 отдел кадров 112-80-99
 производственно-технический отдел 112-86-00

Управление балансов и энергоресурсов

Невский пр., 46 310-87-48
Управление капитального строительства
 Невский пр., 46 310-72-53

Управление снабжения

Невский пр., 46 310-39-88

УПРАВЛЕНИЕ ТОПЛИВНО-ЭНЕРГЕТИЧЕСКОЕ

Леноблисполкома
 193124, ул. Смольного, 3
 начальник и секретарь 274-46-30
 гл. инженер 274-94-54

отдел кадров 274-46-65
 производственный отдел 274-46-25
 отдел снабжения 274-94-49
 группа технического надзора 274-46-17

Контора «Подземметаллозащита»

Московский пр., 204
 начальник 291-11-93
 гл. инженер 293-03-93
 ремонтно-механический участок
 Предпортовая ул., 2 122-22-90
 склад
 ул. Типанова, 19 291-23-69

УПРАВЛЕНИЕ ТОПЛИВНОЙ ПРОМЫШЛЕННОСТИ

Леноблисполкома
 193124, ул. Смольного, 3
 начальник и секретарь 271-92-48
 гл. инженер 274-42-39
 отдел кадров 271-91-02
 производственно-технический отдел 274-10-98
 отдел снабжения 274-73-90
 отдел сбыта 271-97-16

УПРАВЛЕНИЕ «ТОРГМОРТРАНС» — см. стр. 423

УПРАВЛЕНИЕ ТОРГОВЛИ

Главное Ленгорисполкома
 190000, Адмиралтейская наб., 8
 начальник и секретарь 210-86-01
 канцелярия 210-86-15
 отдел организации торговли 210-86-95
 производственно-технический отдел 210-86-66
 отдел руководящих кадров 210-88-77
 отдел цен 210-86-45
 лаборатория внедрения новой техники 210-77-90
 лаборатория научной организации труда 210-88-52
 лаборатория экономической информации 210-88-30
 Арбитраж 210-88-12
 вахта 312-63-68

Контрольно-ревизионное управление
 начальник 312-40-36
 секретарь 210-88-29

отдел ревизий и контроля предприятий продовольственной торговли 210-86-27
 отдел ревизий и контроля предприятий промышленной торговли 210-88-76

Управление домами
 начальник 312-38-41
 инженеры 210-86-57

Информационно-вычислительный центр
 Невский пр., 35
 директор 314-98-96
 гл. инженер 314-16-10

филиал
 Колпино, пр. Ленина, 74 481-08-09

Выставка торгового оборудования — см. стр. 83

Ремонтно-строительное управление № 1
 Измайловский пр., 18
 начальник 292-55-51
 инженер 292-77-41
 отдел кадров 292-44-11

Ремонтно-строительное управление № 2
 П.С., Большой пр., 2

начальник 232-30-09
 гл. инженер 232-40-06
 отдел кадров и производственно-технический отдел 232-42-57
 отдел снабжения 232-85-57
общепитие
 Курляндская ул., 37 251-23-77

УПРАВЛЕНИЕ ТОРГОВЛИ

Леноблисполкома
 193124, ул. Смольного, 3
 начальник 271-99-80
 отдел кадров 271-99-73
 контрольно-ревизионный отдел 274-01-03
 отдел организации торговли 271-99-72
 сектор цен 274-83-10
 отдел торговли продтоварами 278-57-58
 отдел торговли промтоварами 274-96-87

УПРАВЛЕНИЕ ТОРГОВЛИ

(продолж.)

Оптово-торговая база

ул. Ефимова, 4-а
директор и секретарь 310-34-81
отдел кадров 310-46-31
транспортный отдел 310-14-26
ул. Ефимова, 3-а
торговый отдел 310-12-76
комната образцов 310-36-79
310-16-78

Стеклотарная база

8-я Советская
ул., 10
директор 271-39-31
товароведы 271-14-45

УПРАВЛЕНИЕ ТОРГОВЛИ ПРОДОВОЛЬСТВЕННЫМИ ТОВАРАМИ Главного управления торговли Ленгорисполкома

190000, Адмиралтейская наб., 8
начальник и секретарь 292-96-74
отдел кадров 312-59-15
отдел торговой техники и производства 210-86-81
отдел организации торговли 312-36-31
договорно-претензионный отдел 210-77-44
санитарный отдел 210-77-71
диспетчер 312-87-18

лаборатория

Мичуринская ул., 21/11 232-83-03

Машиносчетная станция

Дорога на Турухтанские о-ва, 8 183-53-34

УПРАВЛЕНИЕ ТОРГОВЛИ ПРОМЫШЛЕННЫМИ ТОВАРАМИ Главного управления торговли Ленгорисполкома

190000, Адмиралтейская наб., 8
начальник и приемная 312-59-17
секретарь 210-77-20
отдел кадров 210-77-95
отдел организации торговли 312-90-90
информационно-диспетчерский отдел 210-88-45

УПРАВЛЕНИЕ ТОРГОВЛИ ЛВО

198013, Подъездной п., 4 311-17-19

УПРАВЛЕНИЕ ТРАМВАЙНО-ТРОЛЛЕЙ-

БУСНОЕ Ленгорисполкома

191011, ул. Зодчего Росси, 1/3
справочное и бюро претензий по работе трамваев и троллейбусов 311-67-44
справочное о продаже проездных билетов и трамвайно-троллейбусных карточек 311-23-44
начальник и секретарь 311-32-20
гл. инженер 315-51-53
отдел кадров 311-44-31
технический отдел 315-51-55
отдел гл. ревизора по безопасности движения 311-74-17
редакция газеты «Ленинградские магистрали» 311-13-77

Аварийная автобаза

Б. Посадская ул., 24/2
начальник и гл. инженер 233-57-92
отдел кадров 232-08-79
диспетчер 232-38-96

Служба движения

ул. Зодчего Росси, 1/3
начальник и секретарь 312-05-29
гл. инженер 315-50-80
отдел кадров 210-24-93
производственно-технический отдел 311-94-62
дежурный ст. диспетчер 311-42-62
диспетчер-оператор 311-13-65

дежурные диспетчеры

1-го района 312-89-58
2-го района 311-43-21
трамвая 311-42-62
троллейбуса 311-26-39
пути 311-01-39
СПС 311-46-95

Отделения службы движения

1-е Мытинская ул., 5 274-08-03
2-е М. Балканская ул., 51 176-74-39
3-е ул. Зенитчиков, 5 183-22-38
4-е В.О., 4-я линия, 35/37 213-50-27
5-е Торфяная дорога, 6 239-18-18

6-е ул. Смолячкова, 16 542-79-15

Служба подвижного состава трамвая и троллейбуса

ул. Зодчего Росси, 1/3
начальник 311-15-62
гл. инженер 315-46-21
производственно-технический отдел 210-21-57
отдел кадров 210-25-88
инспекционный отдел 210-22-77
диспетчер 311-46-95

Трамвайные и троллейбусные парки — см. стр. 424—425

Энергохозяйство

ул. Зодчего Росси, 1/3
начальник 311-19-84
гл. инженер 310-26-15
отдел кадров 310-26-12
производственно-технический отдел 310-28-13
дежурный электродиспетчер 311-21-23
311-15-60

Служба контактно-кабельной сети

Дегтярный п., 5
начальник 271-67-81
гл. инженер 271-08-82

Служба СЦБ и связи

Лесной пр., 28
начальник 542-03-71
диспетчер 542-27-47

Служба преобразовательных подстанций

наб. р. Фонтамки, 3-а 210-46-95

Служба пути

ул. Зодчего Росси, 1/3
начальник 311-13-67
гл. инженер 210-25-18
отдел кадров 210-21-27
производственно-технический отдел 210-21-91
дежурный диспетчер 311-01-39

Дстанции

1-я Средний пр., 79, корп. 2 355-70-55
2-я Придорожная аллея, 4 597-34-14
3-я Пискаревский пр., 4 225-06-51
4-я ул. Дзержинского, 41 310-82-46
5-я Московский пр., 77 296-29-77
6-я пр. Стачек, 114 183-11-29
7-я Литовская ул., 11 245-05-11

**Строительно-монтажное
управление**

Средний пр., 79, корп. 2
начальник 355-70-58
диспетчер 218-28-89

Общежития

ул. Крупской, 12,
корп. 1 560-77-01
ул. Федосеевко, 35 540-78-10

Служба материально-технического снабжения

ул. Зодчего Рос-
си, 1/3
начальник 311-72-84

**УПРАВЛЕНИЕ
ТРАНСПОРТНОЕ
Ленгорисполкома**

196084, Московский
пр., 79

начальник 292-90-98
секретарь 292-73-11
гл. инженер 298-49-56
отдел кадров 292-12-44
производственный
отдел и отдел
снабжения 298-56-03
отдел координации
работы городско-
го пассажирского
транспорта 298-16-36
отдел организации
и контроля гру-
зовых перевозок
диспетчерская
служба 298-53-32
292-11-38

**УПРАВЛЕНИЯ ТРЕСТОВ,
ПРИНАДЛЕЖАЩИЕ
ТРЕСТАМ,
НЕ НАХОДЯЩИМСЯ
В ЛЕНИНГРАДЕ**

**УПРАВЛЕНИЕ ТРЕСТА
«ГИДРОМЕХАНИЗАЦИЯ»
строительное**

191119, ул. Кон-
стантина Засло-
нова, 18

начальник и секре-
тарь 164-39-33
гл. инженер 164-33-51
отдел кадров 164-37-50
производственный
отдел 164-35-05
отдел снабжения 164-25-77

Участки

Лактинский пр.,
4-а /Лахта/ 238-28-38
Приморское шоссе,
12-й км 239-23-31

**УПРАВЛЕНИЕ ТРЕСТА
ГИДРОСПЕЦФУНДАМЕНТ-
СТРОЙ специализированное**

190000, наб. р. Мой-
ки, 82
начальник и секре-
тарь 315-91-37
гл. инженер 315-03-47
отдел кадров 312-27-65
производственный
отдел 312-11-76
отдел снабжения и
участок подго-
товки производ-
ства 315-23-65
прорабская 312-07-65

**Производственно-
механическая база**

начальник 298-01-46
гараж 298-05-76
склад 298-04-51

**УПРАВЛЕНИЕ ТРЕСТА
ЛЕГПИЩЕМАШСТРОЙ
ремонтно-строительное № 2**

197022, пр. Меди-
ков, 1
начальник и секре-
тарь 234-01-31
гл. инженер 234-11-92
отдел кадров 234-11-98
производственный
отдел 234-11-54
отдел снабжения 234-44-57

Участки

№ 1 наб. р. Фон-
танки, 38 272-92-17
№ 2 наб. р. Фон-
танки, 90, корп. 4 113-56-09
№ 3 наб. р. Фон-
танки, 90, корп. 4 113-59-85
№ 6 наб. р. Фон-
танки, 90, корп. 4 113-52-96
Склад
наб. р. Фонтан-
ки, 90, корп. 7 315-09-63
База
Советский пр., 6
/Металлострой/ 265-64-28

**УПРАВЛЕНИЕ ТРЕСТА
МЕЖГОРСВЯЗЬСТРОЙ
специализированное
строительно-монтажное № 13**

198096, Крошштатд-
ская ул., 3
начальник и секре-
тарь 183-21-00
гл. инженер 183-21-24
отдел кадров 183-15-33
производственно-
технический
отдел 183-24-73
отдел снабжения 183-26-64
автотранспортный цех
Красное Село,
Геологическая
ул., 51 132-17-39

склад
Красное Село,
Геологическая
ул., 51 132-11-08

**УПРАВЛЕНИЕ ТРЕСТА
«МОНТАЖТЕРМО-
ИЗДЕЛИЯ» специализиро-
ванное**

199053, В.О., 4-я
линия, 35-37
начальник и секре-
тарь 218-75-41
гл. инженер 213-50-26
отдел кадров 213-79-75
производственный
отдел 213-42-61
отдел снабжения 218-05-31

**Строительно-монтажное
управление**

8-я Советская ул., 56
начальник и секре-
тарь 271-37-33
гл. инженер 271-37-21
отдел кадров 271-20-36
производственный
отдел 271-37-32
отдел снабжения 271-37-17
Общежития
В.О., 9-я линия,
56 218-56-30
Старорусская ул.,
5/3, кв. 39 271-38-29

**УПРАВЛЕНИЕ ТРЕСТА
«МОНТАЖХИМЗАЩИТА»
монтажное специализиро-
ванное**

198013, Клинский
пр., 23
начальник и секре-
тарь 292-13-27
гл. инженер 292-48-91
отдел кадров 292-76-04
производственно-
технический
отдел 292-13-63
отдел снабжения 292-66-55
Участки
№ 1 Красная ул.,
57 311-16-34
№ 2 ул. Некрасова,
14-б 272-82-44

**УПРАВЛЕНИЕ ТРЕСТА
«НЕФТЕБАЗСТРОЙ»
специализированное
монтажно-наладочное № 1**

192102, ул. Салова, 40
начальник 166-11-41
гл. инженер 166-70-51
отдел кадров 166-94-97
производственно-
технический
отдел 166-73-77

**УПРАВЛЕНИЕ ТРЕСТА
«ПРОДМОНТАЖ»
монтажное I-е**
194175, Саратов-
ская ул., 23/25
начальник и секре-
тарь 542-07-46

УПРАВЛЕНИЕ ТРЕСТА «ПРОДМОНТАЖ»

(продолж.)

гл. инженер 542-25-32
отдел кадров 542-54-31
производственно-технический
отдел 542-13-33
отдел снабжения 542-23-77

УПРАВЛЕНИЕ ТРЕСТА «ПРОДМОНТАЖ»

монтажное 2-е
191023, Торговый
п., 2-а

начальник 310-05-00
секретарь 310-04-74
гл. инженер 310-03-98
отдел кадров 310-03-14
производственно-технический
отдел 310-03-11
отдел снабжения 310-01-77
участок подготовки
производства 310-01-89

УПРАВЛЕНИЕ ТРЕСТА

«ПРОМБУРВОД»
специализированное
193167, Невский
пр., 174

начальник и секретарь 274-22-48
гл. инженер 277-30-42
отдел кадров 277-46-58
производственный
отдел 274-28-70
отдел снабжения 277-21-08

База механизации
Грузинская ул.,
1 166-65-31

Склад
Грузинская ул.,
17 166-74-92

УПРАВЛЕНИЕ ТРЕСТА

«ПРОМВЕНТИЛЯЦИЯ»
монтажное (специализи-
рованное)
199048, В.О., 12-я
линия, 55

начальник и секретарь 218-36-25
гл. инженер 218-79-52
отдел кадров 218-79-25
производственно-технический
отдел 218-36-31
отдел снабжения 218-49-21
участок 218-51-51

База
д. Яблоновка 528-72-39

Пусконаладочный участок
Лахтинская ул.,
8 233-48-12

УПРАВЛЕНИЕ ТРЕСТА «ПРОМСВЯЗЬМОНТАЖ»

монтажное
190000, Исаакиев-
ская пл., 3

начальник 311-33-33
секретарь 311-04-22
гл. инженер 311-76-84
отдел кадров 312-33-88
производственно-технический
отдел 311-30-39
отдел снабжения 311-43-06

склад
ул. Декабристов,
57/24 216-68-16

Участки монтажные

№ 3 Б. Подъяче-
ская ул., 12 310-10-79
№ 4 Зверинская
ул., 4 235-18-47
№ 5 пр. Римского-
Корсакова, 8/18 310-64-09
№ 6 пр. Римского-
Корсакова, 101 219-59-40
№ 7 наб. р. Фон-
танки, 127 310-66-10
№ 8 ул. Якубовича,
22 311-54-48

Измерительный участок

Ропшинская ул.,
24 235-27-53

УПРАВЛЕНИЕ ТРЕСТА

РАДИОСТРОЙ строительно-
монтажное № 171

пос. Красный
Бор, Комсомоль-
ская ул., 5 292-94-47
начальник
гл. инженер и секре-
тарь 314-81-78
производственно-
технический
отдел 292-93-87
отдел кадров 278-49-52
отдел снабжения 278-49-34

Участки

ул. Красного тек-
стильщика, 13 274-12-81
ул. Ракова, 27 314-83-68

УПРАВЛЕНИЕ ТРЕСТА

«РОСХЛЕБСПЕЦСТРОЙ-
МОНТАЖ» специализиро-
ванное монтажно-наладочное
198013, наб. р. Фон-
танки, 110

начальник и секре-
тарь 292-28-68
гл. инженер 292-28-75
отдел кадров 292-28-98
производственно-
технический
отдел 292-28-42

отдел снабжения 292-28-87

Участки

№ 1 Смоленская
ул., 3/5 252-53-20
№ 3 ул. Петра
Алексеева, 9/22 312-76-28
№ 4 Смоленская
ул., 3/5 292-45-21
№ 5 Заозерная ул.,
6 292-25-56
№ 6 Малодетско-
сельский пр., 32 292-44-55

УПРАВЛЕНИЕ ТРЕСТА

«СОЮЗАНТИСЕПТИК»

мобильное специализи-
рованное строительно-
монтажное
193036, 4-я Совет-
ская ул., 5

начальник и секре-
тарь 277-47-02
гл. инженер 277-78-40
производственный
отдел 277-06-65
отдел кадров и
отдел снабжения 277-45-52
участок
Тихая ул., 40 262-80-80

УПРАВЛЕНИЕ ТРЕСТА

«СОЮЗВЗРЫВПРОМ»
специализированное
193144, Старорус-
ская ул., 2/5

начальник 271-58-11
гл. инженер 271-58-74
отдел кадров 271-57-88
производственно-
технический
отдел 271-57-83
отдел снабжения 271-19-57

УПРАВЛЕНИЕ ТРЕСТА

«СОЮЗКУЛЬТСТРОЙ-
МОНТАЖ» специализи-
рованное строительно-
монтажное

199053, Волховский
п., 6
начальник и секре-
тарь 218-03-45
гл. инженер 218-45-06
отдел кадров 218-10-37
производственный
отдел 218-56-00

УПРАВЛЕНИЕ ТРЕСТА

«СОЮЗЛИФТМОНТАЖ»

монтажное
198013, Рузовская
ул., 2
начальник и секре-
тарь 292-29-33

УПРАВЛЕНИЕ УЧЕТА И РАСПРЕДЕЛЕНИЯ ЖИЛОЙ ПЛОЩАДИ

(продолж.)

приемная 319-99-75
канцелярия 319-99-00

Горжилобмен и райжил-обмены — см. Бюро по оказанию услуг населению в обмене жилых помещений, стр. 76—77

Отделы учета и распределения жилой площади райисполкомов

Василеостровского р-на
Большой пр., 55
заведующий 213-75-59
картотека 218-69-89

Выборгского р-на
пр. Карла Маркса, 86
заведующий 245-01-17
инспектор 245-00-39

Дзержинского р-на
ул. Чайковского, 30
заведующий 272-51-80
картотека 273-32-05

Ждановского р-на
ул. Савушкина, 83
заведующий 239-19-85
инспектор 239-20-16

Калининского р-на
Арсенальная наб., 13/1
заведующий 542-23-52
инспектор 542-30-34

Кировского р-на
пр. Стачек, 18
заведующий 252-03-52
картотека 252-60-86

Колпинского р-на
Колпино, ул. Труда, 8/6
заведующий 484-51-46
инспектор 484-51-45

Красногвардейского р-на
Синявинская ул., 8
заведующий 227-39-82
инспектор 227-40-55

ул. Партизана Германа, 3
заведующий 135-76-80
инспектор 135-76-71

Кронштадта
пр. Ленина, 36
заведующий 236-22-58
инспектор 236-25-43

Куйбышевского р-на
наб. р. Фонтанки, 40
заведующий 272-15-27
картотека 272-22-69

Ленинского р-на
Измайловский пр., 10
заведующий 292-09-22
инспектор 292-04-01

Московского р-на
Московский пр., 129
заведующий 298-91-88
инспектор 298-78-79

Невского р-на
пр. Обуховской обороны, 163
заведующий 560-16-52
инспектор 560-00-98

Октябрьского р-на
Садовая ул., 55/57
инспектор 310-05-69

Петроградского р-на
ул. Скороходова, 17
заведующий 232-92-83
картотека 233-92-70

Петродворцового р-на
Петродворец, Советская ул., 10
заведующий 257-98-46
инспектор 257-92-45

Пушкинского р-на
г. Пушкин, Октябрьский бульв., 24
заведующий 470-77-95
инспектор 470-92-40

Сестрорецкого р-на
Сестрорецк, пл. Свободы, 1
заведующий 237-31-32
инспектор 237-25-19

Смольнинского р-на
Невский пр., 176
заведующий 277-28-51
инспектор 274-27-94

Фрунзенского р-на
Пражская ул., 46
заведующий 115-19-70
инспектор 174-86-13

УПРАВЛЕНИЕ ХЛЕБО-ПЕКАРНОЙ И МАКАРОННОЙ ПРОМЫШЛЕННОСТИ
ГЛАВНОЕ Ленгороблсполкомов
191194, пр. Чернышевского, 16
начальник и секретарь 273-51-52

гл. инженер 273-30-74
отдел кадров 273-53-24
производственный отдел 272-21-40
диспетчерская 272-67-22

Управление сбыта готовой продукции
начальник 273-37-73
секретарь 273-50-72
отдел сбыта хлебобулочных и кондитерских изделий 273-37-22

Кустовой вычислительный центр
Балтийская ул., 64
начальник 252-74-32
гл. инженер 252-35-03
отдел кадров 252-44-49
производственный отдел 252-26-03

Централизованная (отраслевая) бухгалтерия
ул. Ивана Черных, 27
начальник 252-30-83
отдел реализации 252-62-13

Центральная контрольно-производственная лаборатория
Херсонская ул., 22 274-08-89

Филиал
Басков п., 33 273-64-13

Жилищно-коммунальное управление
Лиговский пр., 71
начальник 164-55-35
паспортистка 164-58-60

УПРАВЛЕНИЕ ХЛЕБО-ПРОДУКТОВ областное производственное **Министерства хлебопродуктов РСФСР**
193036, Невский пр., 87/2

справочное 277-50-39
начальник 277-50-30
гл. инженер 277-09-05
отдел кадров 277-49-40
производственный отдел 277-50-91

отдел материально-технического снабжения 277-50-28
отдел хлебофуражного снабжения 277-51-00
транспортный отдел 277-50-85
отдел капитального строительства 277-42-26

Информационно-вычислительный центр
пр. Обуховской обороны, 45
начальник 567-11-55

гл. инженер 567-48-66
производственный
отдел 567-48-88

Хлебоприемное предприятие № 1
Минеральная ул.,
31

директор и секретарь 542-27-80
гл. инженер 542-24-00
отдел кадров 542-27-80
цех централизованной доставки 542-47-31
проходная 542-07-40

Хлебная база № 28
Заповедная ул.,
62

директор 244-45-82
гл. инженер 553-27-00
отдел кадров 244-45-82
диспетчер 553-30-95

Погрузочно-разгрузочная контора и автобаза
наб. Обводного кан., 5-а

директор 277-03-19
секретарь 274-26-50
гл. инженер 274-04-06
отдел кадров 274-25-10
диспетчер 274-28-56

Гараж
Мельничная ул., 13

начальник 567-72-25
проходная 567-42-54

УПРАВЛЕНИЕ ХОЗРАСЧЕТНЫМИ ЛЕЧЕБНЫМИ

УЧРЕЖДЕНИЯМИ Главного управления здравоохранения 191025, Невский пр., 82

начальник 273-44-03
зам. начальника по медчасти 272-70-73
канцелярия 279-51-93

Поликлиники платные — см. стр. 351

УПРАВЛЕНИЕ ЭКСПЕРТНОЕ Ленгорисполкома 191011, ул. Зодчего Росси, 1/3

начальник 311-00-90
зам. начальника и приемная 311-22-74

УПРАВЛЕНИЕ «ЭКСПОРТ-ПОДШИПНИК» ПО ЭКСПОРТУ И ИМПОРТУ ПОДШИПНИКОВ «Союзглавподшипник»
196084, Парковая ул., 3
начальник 298-04-98

отдел кадров 298-95-78
экспортный отдел 298-12-27
импортный отдел 298-28-16
база 298-16-48

УЧЕБНО-КОНСУЛЬТАЦИОННЫЕ ПУНКТЫ — см. при учебных заведениях

УЧЕБНО-МЕТОДИЧЕСКИЙ ЗОНАЛЬНЫЙ КАБИНЕТ ПО СРЕДНЕМУ СПЕЦИАЛЬНОМУ ОБРАЗОВАНИЮ

Северо-Западного района 192007, Расстанная ул., 20
директор 166-32-73

УЧИЛИЩА

УЧИЛИЩЕ АВИАЦИОННО ТЕХНИЧЕСКОЕ гражданской авиации

191104, Литейный пр., 48
начальник 273-46-57
секретарь 272-50-82
зам. начальника по учебной работе 273-49-28
зав. практикой 273-24-03
диспетчер учебной части 272-68-62
заочное отделение 272-09-00
отдел кадров 273-37-42
приемная комиссия 273-45-39

УЧИЛИЩЕ АРКТИЧЕСКОЕ Министерства морского флота СССР

198903, Стрельна, Березовая аллея, 3
начальник и секретарь 257-60-80
зам. начальника по учебной работе 257-68-71
зам. начальника по политработе 257-68-79
заочное отделение 257-68-70
дежурный и общежитие 257-62-59
учебно-производственные мастерские 257-68-54

УЧИЛИЩЕ ВОЕННО-МОРСКОЕ ВЫСШЕЕ

им. М. В. ФРУНЗЕ 199162, наб. Лейтенанта Шмидта, 17
дежурный 213-71-47

УЧИЛИЩЕ ВОЕННО-ПОЛИТИЧЕСКОЕ ВЫСШЕЕ ПВО им. Ю. В. АНДРОПОВА

коммутатор 132-02-00
дежурный 132-41-44

УЧИЛИЩЕ ВОЕННО-ТОПОГРАФИЧЕСКОЕ КОМАНДНОЕ ВЫСШЕЕ

197042, ул. Пионерская, 20
дежурный 235-28-07

УЧИЛИЩЕ ДЛЯ ИНВАЛИДОВ — см. Училище профессионально-техническое для инвалидов, стр. 497

УЧИЛИЩЕ ИНЖЕНЕРНОЕ МОРСКОЕ ВЫСШЕЕ

им. адмирала С. О. МАКАРОВА Министерства морского флота СССР 199026, В. О., Косая линия, 15-а

начальник и секретарь 217-19-34
секретарь 217-50-02
канцелярия 217-50-78
зам. начальника по учебной работе 217-36-48
зам. начальника по заочному обучению 217-50-44
учебный отдел 217-07-82
курсы повышения квалификации 217-50-08
отдел кадров 217-50-92
отдел снабжения 217-06-82
дежурный 217-50-50

Филиалы

Заневский пр., 5
дежурный 221-41-85
В. О., 21-я линия, 14
дежурный 213-65-77
Стрельна, Ленинградское шоссе, 43
дежурный 257-69-45

Факультет повышения квалификации

В. О., Косая линия, 15-а 217-56-42

УЧИЛИЩЕ КООПЕРАТИВНОЕ — см. *Училище профессионально-техническое кооперативное*, стр. 497

УЧИЛИЩЕ КУЛИНАРНОЕ — см. *Училище торгово-кулинарное*, стр. 507

УЧИЛИЩЕ КУЛЬТУРНО-ПРОСВЕТИТЕЛЬНОЕ Областное

190031, ул. Дзержинского, 57-а

директор и секретарь 310-74-47
зам. директора по учебной работе 315-12-27
общезитие
Подъездной п., 19 314-02-85

УЧИЛИЩА МЕДИЦИНСКИЕ ГЛАВНОГО УПРАВЛЕНИЯ ЗДРАВООХРАНЕНИЯ

1-е, 194354, ул. Вилле Песси, 9

директор и секретарь 510-67-44
канцелярия 510-56-27
учительская 510-42-91
приемная комиссия 510-42-89

2-е, 192102, Волковский пр., 106

директор 166-05-40
зав. практикой 166-05-33
канцелярия 166-73-39
учебная часть 166-05-22
приемная комиссия 166-05-35

3-е, 196247, Ленинский пр., 149

директор 293-70-87
учебная часть 291-11-47

общезитие
ул. Костюшко, 1/1 295-95-42

4-е, 195269, Учительская ул., 9, корп. 3

директор 558-22-22
зам. директора по учебной работе 558-75-87
канцелярия 558-89-25
вахта 558-55-96

общезитие
ул. Ольги Форш, 5 558-91-39

5-е, 198188, ул. Зайцева, 28

директор и секретарь 186-01-44
приемная комиссия 186-88-29

6-е, 194104, Литейный пр., 56

директор и секретарь 273-41-24
учебная часть, зав. практикой 278-89-59
учительская 278-89-38

7-е, 198206, ул. Чекистов, 18

директор 136-75-30
секретарь 136-48-36
канцелярия 136-92-42
общезитие 136-67-75

8-е, 198013, Загородный пр., 68

директор 292-62-88
учебная часть 292-49-92

9-е, 197183, ул. Савушкина, 5

директор 239-87-10
секретарь 239-80-74
учебная часть 239-71-30
учительская 239-84-51

УЧИЛИЩА МЕДИЦИНСКИЕ РАЗНЫЕ

Областное Леноблздравотдела
195009, ул. Комсомола, 6

директор и канцелярия 542-48-97

Октябрьской ж. д.
193040, Кузнечный п., 20

директор 312-70-58
зам. директора по учебно-воспитательной работе 168-53-17

При Балтийской центральной Бассейновой больнице им. Г. И. Чудновского
198904, Петродворец, Красноармейский пр., 3

директор 257-98-38
учебная часть 257-99-16

При 1-ом Медицинском институте
197089, ул. Льва Толстого, 13

директор и секретарь 232-06-79

При Педиатрическом медицинском институте

198147, Рузовская ул., 18

директор 292-21-93
канцелярия 292-62-74

При Санитарно-гигиеническом медицинском институте
195067, Пискаревский пр., 47

директор 543-02-64
канцелярия 543-02-50

УЧИЛИЩЕ МОРЕХОДНОЕ Военно-морского флота СССР

189510, г. Ломоносов, ул. Красного флота, 18/48

дежурный 473-57-98
начальник 473-57-96
зам. начальника по учебной части 473-11-44

УЧИЛИЩЕ МОРЕХОДНОЕ Министерства морского флота СССР

193148, Б. Смоленский пр., 36

дежурный 560-77-49
начальник и секретарь 265-24-80
заочное отделение 265-20-60
отдел кадров 265-18-89
мастерские учебно-производственные 265-19-73
бассейн 560-46-87

УЧИЛИЩЕ МОРЕХОДНОЕ Министерства рыбного хозяйства СССР

197137, Каменный остров, Большая аллея, 22

дежурный 234-03-77
начальник и секретарь 234-01-88
учебная часть 234-38-66
заочное отделение 234-39-88
отдел кадров 234-02-88
курсы повышения квалификации 234-67-29
общезитие 234-60-82

УЧИЛИЩЕ МУЗЫКАЛЬНОЕ Консерватории им. Н. А. Римского-Корсакова

190121, п. Матвеева 1-а

директор и секретарь 216-17-53
учебная часть 216-26-71
учительская 216-53-83

УЧИЛИЩА СРЕДНИЕ ПРОФЕССИОНАЛЬНО-ТЕХНИЧЕСКИЕ

УЧИЛИЩЕ МУЗЫКАЛЬНОЕ
им. М. П. МУСОРГСКОГО
191028, Моховая
ул., 36

директор и канцелярия 273-03-39
учебная часть 273-51-73

УЧИЛИЩЕ МУЗЫКАЛЬНОЕ
при Дворце культуры — см.
Университет эстрадно-музыкального искусства,
стр. 460

УЧИЛИЩЕ НАХИМОВСКОЕ
военно-морское
197046, Петроградская наб., 2/4
дежурный 232-86-94

УЧИЛИЩА ПЕДАГОГИЧЕСКИЕ ГлавУНО

№ 1 им. Н. А. НЕКРАСОВА
196247, Кубинская
ул., 32

директор и секретарь 295-39-50
учебная часть 290-00-01
приемная комиссия 295-99-15
Кубинская ул., 46
зам. директора по учебной работе 295-41-05
канцелярия 295-35-00

№ 2, 195221, ул.
Замшина, 17

директор 540-39-58
зам. директора по учебной работе 540-01-21
учительская 540-41-71
канцелярия 544-83-06
приемная комиссия 540-80-25

№ 3 (музыкальное)
197198, ул. Воскова,
1

директор 232-74-79
зам. директора по учебной работе 232-70-47

№ 4, 194214, Костромской пр., 46

директор 244-44-29
зам. директора по учебной работе 553-45-64
учительская 244-61-33

№ 5 (дошкольное)
198052, ул. Егорова,
24

директор и канцелярия 292-37-68
учительская 292-01-77
вечернее отделение 292-66-90
приемная комиссия 292-23-43

филиал

наб. Обводного
кан., 143

учебная часть 292-14-51
учительская 292-14-83

№ 6 (музыкальное)
195108, ул. Жукова,
9

директор 540-01-52
учебная часть 540-08-75
приемная комиссия 540-79-17

№ 7 (дошкольное)
198152, ул. Примакова, 10

директор 184-93-78
канцелярия 184-56-92
заочное отделение 184-78-42

№ 8 (дошкольное)
193131, Ивановская
ул., 16

директор и канцелярия 560-30-94
зам. директора по учебно-воспитательной работе 560-48-91
приемная комиссия 560-27-47

Областное

189645, Лисий Нос,
Ново-Центральная ул., 21/7

директор 237-91-70
секретарь 237-90-40
зам. директора по учебной работе 237-92-26
заочное отделение 237-93-63

Общежития

Лисий Нос, Центральная ул., 48 237-93-93

Сестрорецк, Курпальный п., 2 237-21-86

Сестрорецк, Садовая ул., 13/14 237-62-44
ул. Фурманова, 6-а 279-08-03

ПОВЫШЕНИЯ КВАЛИФИКАЦИИ СРЕДНИХ МЕДИЦИНСКИХ КАДРОВ № 1

191028, ул. Салтыкова-Щедрина,
16

директор 273-32-18
учебная часть 279-00-32

ПОВЫШЕНИЯ КВАЛИФИКАЦИИ СРЕДНИХ МЕДИЦИНСКИХ КАДРОВ № 2
197198, П.С., Большой пр., 18

директор 235-51-20
учебная часть 235-17-61

ПРОФЕССИОНАЛЬНО-ТЕХНИЧЕСКОЕ для инвалидов Ленгорсобеса

192007, Расстанная ул., 20
директор 166-28-77
секретарь 166-29-68

зам. директора по учебно-воспитательной и учебно-производственной работе 166-24-38
производственные мастерские 166-24-59
дежурный 166-27-44

УЧИЛИЩЕ ПРОФЕССИОНАЛЬНО-ТЕХНИЧЕСКОЕ

Для инвалидов интернат Леноблсобеса

190031, наб. р. Фонтанки, 89

директор 310-71-49
учебная часть 310-69-48
производственные мастерские 310-70-06
вахта 310-68-04
ателье

Перекупной п., 12 274-57-65

КООПЕРАТИВНОЕ Леноблпотребсоюза

198320, Красное Село, пр. Ленина, 43

директор 132-43-61
учебный корпус 132-59-04

Общежития
пр. Ленина, 37 132-13-36

Стрельнинское шоссе, 3-а 132-17-57

**УЧИЛИЩА
СРЕДНИЕ
ПРОФЕССИОНАЛЬНО-
ТЕХНИЧЕСКИЕ
УПРАВЛЕНИЯ
ГЛАВЛЕНПРОФОБРА**

СПЕЦИАЛЬНОЕ № 1

189630, Колпино,
Загородная ул., 63

директор и секретарь 484-43-21

<i>(продолж.)</i>		№ 5 (швейное) 190121, ул. Володи Ермака, 9	№ 10, 195220, Гжатская ул., 7
зам. директора по учебно-воспита- тельной работе	484-80-21	директор 216-73-92	директор 534-49-00
зам. директора по учебно-производ- ственной работе	484-90-59	зам. директора по учебно-производ- ственной работе	534-48-98
		вахта	534-48-97
		ателье	534-48-30
№ 1, 197198, Татар- ский п., 3		№ 6, 189630, Кол- пино, бульв. Тру- дящихся, 29/54	№ 11 (художест- венное) 195272, Уткин пр., 8
директор и секре- тарь	233-25-02	директор и секре- тарь	528-07-55
учебная часть	232-39-69	зам. директора по учебно-воспита- тельной работе	528-07-58
ст. мастер	233-33-73	зам. директора по учебно-воспита- тельной работе	559-90-03
приемная комиссия	233-94-30	зам. директора по учебно-производ- ственной работе	559-90-13
11 корпус Сытинская ул., 11		учебная часть	559-65-14
зам. директора по учебно-производ- ственной работе	233-94-69	ст. мастер	559-52-87
учительская	232-70-75	приемная комиссия	531-87-80
ст. мастер	232-00-56	№ 7, 196233, пр. Космонавтов, 96	общезитие пр. Луначарско- го, 96, корп. 2
вечернее отделение	233-63-29	директор	559-90-37
№ 2, 196105, Московский пр., 141		зам. директора по учебно-воспита- тельной работе	№ 13, 193029, ул. Ольминского, 13
директор	298-01-92	зам. директора по учебно-производ- ственной работе	265-14-30
зам. директора по учебно-воспита- тельной работе	298-75-44	ст. мастер	265-13-90
зам. директора по учебно-производ- ственной работе	298-19-65	общезитие пр. Космонавтов, 96, корп. 2	265-73-78
зав. учебной частью	297-97-25	директор	общезитие ул. Поляриков, 11
ст. мастер	298-19-68	№ 8, 192288, Буха- рестская ул., 136, корп. 1	560-15-89
№ 3, 193167, Нев- ский пр., 178		директор и секре- тарь	№ 14, 199178, В.О., 10-я линия, 49
директор	277-29-00	зам. директора по учебно-воспита- тельной работе	213-05-92
зам. директора по учебно-воспита- тельной работе	274-27-88	зам. директора по учебно-воспита- тельной работе	213-21-69
зам. директора по учебно-производ- ственной работе	277-04-56	зам. директора по учебно-производ- ственной работе	213-06-24
учебная часть	274-29-60	ст. мастер	218-25-19
ст. мастер	277-17-27	общезитие Бухарестская ул., 140	218-45-40
№ 4, 198052, Из- майловский пр., 29		№ 9, 198020, Кур- ляндская ул., 29-а	учебно-производст- венные мастерские В.О., 10-я линия, 55
директор	251-07-23	директор	213-07-18
зам. директора по учебно-воспита- тельной работе	251-17-28	зам. директора по учебно-воспита- тельной работе	общезитие Гаванская ул., 49, корп. 2
зам. директора по учебно-производ- ственной работе	251-09-03	зам. директора по учебно-производ- ственной работе	217-44-16
учебная типография 12-я Красно- армейская ул., 27		учительская	№ 15, 190121, Мяс- ная ул., 11
ст. мастер	251-96-79		директор
производственный отдел	251-96-72		зам. директора по учебно-воспита- тельной работе
проходная	251-96-76		216-04-24
			216-78-37

УЧИЛИЩА СРЕДНИЕ ПРОФЕССИОНАЛЬНО-ТЕХНИЧЕСКИЕ

зам. директора по учебно-производственной работе	216-79-78	зам. директора по учебно-производственной работе	244-45-71	зам. директора по учебно-производственной работе	157-53-21
приемная комиссия	216-79-06	учебная часть	244-58-45	ст. мастер	157-19-19
№ 16, 197198, ул. Яблочкова, 7		ст. мастер		приемная комиссия	157-03-66
директор	232-12-47	пр. Карла Маркса, 66	245-98-56	№ 27 им. 30-летия ВЛКСМ	
зам. директора по учебно-производственной работе	238-84-98	№ 22, 197101, Сытинская пл., 5/7		195175, Республиканская ул., 39	
мастера	238-84-35	директор	232-70-64	директор	528-67-56
№ 17, 198005, наб. р. Фонтанки, 134-а		зам. директора	232-97-87	зам. директора по учебно-воспитательной работе	528-68-42
директор	251-02-74	ст. мастер	232-91-22	зам. директора по учебно-производственной работе	528-67-54
зам. директора по учебно-воспитательной работе	251-59-79	учебная часть	232-60-64	ст. мастер	528-68-32
учебная часть	251-28-69	приемная комиссия	232-70-66	филиал	
мастерские		№ 23 (энергетиков)		ул. Плеханова, 48	312-36-40
10-я Красноармейская ул., 22	259-23-70	198147, Можайская ул., 49		мастерские	
№ 18 (швейное) 198099, Севастопольская ул., 9		директор	292-01-88	наб. р. Мойки, 75	312-51-85
директор	186-24-89	зам. директора по учебно-воспитательной работе	292-74-10	общежитие	
зам. директора по учебно-воспитательной работе	186-24-89	зам. директора по учебно-производственной работе	292-05-01	Заневский пр., 32, корп. 2	528-04-94
зам. директора по учебно-производственной работе	186-24-90	учебная часть	292-38-90	№ 28, 194175, пр. Карла Маркса, 29	
ст. мастер	186-36-64	приемная комиссия	292-01-47	директор	542-20-36
учебно-производственные мастерские		ст. мастер	292-19-91	приемная комиссия	542-02-39
7-я Красноармейская ул., 30	251-52-38	№ 24, 197198, пр. Щорса, 9/6		ст. мастер	542-27-69
Оборонная ул., 7	186-50-55	директор	235-13-02	№ 29, 193315, пр. Большевиков, 38, корп. 2	
№ 19, 199178, В.О., Средний пр., 55		зам. директора по учебно-воспитательной работе	235-20-88	директор	586-07-85
директор	213-37-04	зам. директора по учебно-производственной работе	235-40-14	зам. директора по учебно-воспитательной работе	586-07-86
№ 20, 189510, г. Ломоносов, ул. Федюнинского, 6		учебная часть	235-10-44	зам. директора по учебно-производственной работе	586-07-87
директор	473-00-46	мастерские		ст. мастер	586-07-84
секретарь	473-76-38	наб. Адмирала Лазарева, 22	235-25-29	общежитие	
учебная часть и приемная комиссия	473-00-47	№ 25, 198096, Кронштадтская ул., 5		пр. Большевиков, 38, корп. 2	586-07-83
ст. мастер	473-00-48	директор	183-21-20	№ 30, 199226, ул. Кораблестроителей, 18	
Общежития		зам. директора по учебно-воспитательной работе	183-17-97	директор и секретарь	356-45-16
ул. Победы, 6-а	473-34-55	зам. директора по учебно-производственной работе	183-21-22	зам. директора по учебно-воспитательной работе	356-75-08
ул. Федюнинского, 6	473-13-06	ст. мастер	183-24-33	зам. директора по учебно-производственной работе	356-83-41
№ 21, 194156, пр. Энгельса, 42		приемная комиссия	183-15-00	приемная комиссия	356-83-46
директор и секретарь	244-49-19	общежитие		ст. мастер	356-45-14
		Бумажная ул., 20, корп. 5	186-50-06	общежитие	
		№ 26, 198302, ул. Морской пехоты, 14		Гаванская ул., 49, корп. 2	352-55-72
		директор	157-40-42		
		зам. директора по учебно-воспитательной работе	157-03-66		

УЧИЛИЩА СРЕДНИЕ ПРОФЕССИОНАЛЬНО-ТЕХНИЧЕСКИЕ

(продолж.)

№ 31 (автомобильное) 193024, Исполком-ская ул., 16		№ 36, 199050, В.О., 13-я линия, 6		№ 41, 198184, Кано- нерский остров, 32	
директор	274-08-07	директор	355-73-26	директор	259-00-88
зам. директора по учебно-воспитательной работе	274-66-58	зам. директора по учебно-воспитательной работе	355-73-27	зам. директора по учебно-производственной работе	251-42-34
зам. директора по учебно-производственной работе	274-69-45	ст. мастер	355-73-31	ст. мастер	259-04-60
учебная часть	274-36-72	приемная комиссия	355-73-34	мастера и приемная комиссия	259-04-60
мастерские ул. Черняховско-го, 3-а	164-00-92	№ 37, 199057, наб. р. Смоленки, 1		№ 42 им. Васи Алексеева 198188, ул. Мар-шала Говорова, 18	
№ 32, 195030, 1-я Жерновская ул., 8		директор	350-46-74	директор	186-92-63
директор	227-73-83	зам. директора по учебно-воспитательной работе	350-87-74	учебная часть	186-76-73
секретарь	227-73-98	зам. директора по учебно-производственной работе	350-17-92	приемная комиссия	186-96-23
зам. директора по учебно-воспитательной работе	227-77-97	ст. мастер	350-47-56	мастерские	183-80-24
ст. мастер	227-89-84	мастера	350-27-63	пр. Газа, 2-а	183-80-24
общежитие шоссе Револю-ции, 112	227-80-89	приемная комиссия	350-03-50	общежитие	186-55-33
№ 33, 194156, Ман- честерская ул., 8		№ 38, 197061, Кн- ровский пр., 21/14		№ 43, 195108, ул. Жукова, 7	
директор	553-92-40	директор	232-11-81	директор	248-73-66
секретарь	244-69-00	зам. директора по учебно-воспитательной работе	232-89-83	зам. директора по учебно-воспитательной работе	248-70-31
зам. директора по учебно-воспитательной работе	553-92-43	зам. директора по учебно-производственной работе	232-97-44	зам. директора по учебно-производственной работе	248-70-97
зам. директора по учебно-производственной работе	553-92-42	мастера	232-82-61	ст. мастер	248-70-55
ст. мастер	244-45-86	приемная комиссия	232-31-97	мастерские Кондратьевский пр., 15	542-34-38
мастерские	553-92-41	филиал П.С., Большой пр., 18		№ 44, 197022, наб. р. Карповки, 9/11	
№ 34 (железнодорожное) им. А. С. Суханова 192236, Софийская ул., 19, корп. 2		ст. мастер	235-06-18	директор	234-00-77
директор	268-83-39	№ 39, 193012, ул. Бабушкина, 121		зам. директора по учебно-воспитательной работе	234-86-34
зам. директора по учебно-воспитательной работе	268-83-38	директор	262-40-97	зам. директора по учебно-производственной работе	234-44-42
зам. директора по учебно-производственной работе	268-86-33	зам. директора по учебно-воспитательной работе	262-54-08	учебная часть	234-86-81
приемная комиссия	268-11-19	зам. директора по учебно-производственной работе	262-40-87	ст. мастер	234-86-55
№ 35, 195272, Красногвар-дейский пр., 31		учебная часть	262-40-88	№ 45, 196084, Мос- ковский пр., 94	
директор	528-99-14	ст. мастер	267-96-25	директор	298-47-83
секретарь	528-57-62	приемная комиссия	262-14-52	зам. директора	298-46-03
учебная часть	528-59-47	№ 40, 191014, Бас- ков п., 8		мастера и приемная комиссия	298-48-94
мастерские ул. Михайлова, 14	542-47-43	директор	273-59-64	№ 46, 195108, По- люстровский пр., 61	
		зам. директора по учебно-воспитательной работе	273-19-63	директор	540-68-58
		зам. директора по учебно-производственной работе	272-75-04	зам. директора по учебно-воспитательной работе	540-69-74
		ст. мастер	279-30-11	зам. директора по учебно-производственной работе	540-71-86
		приемная комиссия	272-54-37		

УЧИЛИЩА СРЕДНИЕ ПРОФЕССИОНАЛЬНО-ТЕХНИЧЕСКИЕ

учебная часть и приемная комиссия	540-71-05	№ 51, 195274, Учительская ул., 1	учебная часть ст. мастер	597-34-01 597-33-80
ст. мастер	540-68-98	директор	общезитие	
№ 47 (химиков)		зам. директора по учебно-воспитательной работе	пр. Луначарского, 72, корп. 1	597-67-04
им. 30-летия ВЛКСМ		учебная часть	№ 56, 197227, пр. Сизова, 15	
192007, Тамбовская ул., 16		мастера	директор	393-42-84
директор	166-01-86	приемная комиссия	зам. директора по учебно-воспитательной работе	393-84-53
зам. директора по учебно-воспитательной работе	166-04-68	общезитие	зам. директора по учебно-производственной работе	393-40-77
зам. директора по учебно-производственной работе	166-00-29	ул. Демьяна Бедного, 3	ст. мастер	393-84-52
№ 48, 189610,		№ 52, 198020, наб. Обводного кан., 154-а	общезитие	
Крошштадт, ул. Фейгина, 7/9		директор	аллея Поликарпова, 1	393-46-21
директор	236-13-20	зам. директора по учебно-воспитательной работе	№ 57, 198103, 12-я Красноармейская ул., 17	
секретарь	236-33-26	зам. директора по учебно-производственной работе	директор и секретарь	251-21-05
зам. директора по учебно-воспитательной работе	236-43-90	ст. мастер	зам. директора по учебно-воспитательной работе	251-60-92
зам. директора по учебно-производственной работе	236-40-33	приемная комиссия	зам. директора по учебно-производственной работе	251-48-10
мастерские		общезитие	учительская	251-60-83
Коммунистическая ул., 3	236-47-95	Бумажная ул., 7	общезитие	
Общежития		№ 53, 192236, Софийская ул., 21, корп. 1	пр. Энергетиков, 30, корп. 10	224-25-37
ул. Восстания, 5 (мужское)	236-52-40	директор	№ 58 (железнодорожное)	
Коммунистическая ул., 3 (женское)	236-25-73	зам. директора по учебно-воспитательной работе	198147, Московский пр., 52	292-38-55
№ 49, 194100, Литовская ул., 17-а		зам. директора по учебно-производственной работе	директор	292-47-79
директор	245-54-01	зав. учебной частью	зам. директора по учебно-производственной работе	292-38-56
зам. директора по учебно-воспитательной работе	245-10-50	общезитие	приемная комиссия	292-47-79
зам. директора по учебно-производственной работе	245-21-79	Софийская ул., 21, корп. 2	мастерские	
учебная часть	245-54-03	№ 54, 194018, пр. Шверника, 43	7-я Красноармейская ул., 26	292-03-88
ст. мастер	245-04-01	директор	общезитие	
общезитие		зам. директора по учебно-воспитательной работе	Минеральная ул., 29	542-09-85
Полуостровский пр., 71	245-36-03	зам. директора по учебно-производственной работе	№ 59, 193012, Прогонный п., 11	262-31-28
№ 50, 197227, пр. Сизова, 17		зав. учебной частью	директор	262-31-97
директор	393-40-66	ст. мастер	зам. директора по учебно-воспитательной работе	262-31-27
зам. директора по учебно-воспитательной работе	393-31-50	общезитие	ст. мастер	267-75-49
зам. директора по учебно-производственной работе	393-41-88	пр. Пархоменко, 39	мастера	
зав. учебной частью	393-32-49	№ 55, 194291, пр. Луначарского, 66, корп. 1	директор	542-30-81
ст. мастер	393-11-21	директор	зам. директора по учебно-воспитательной работе	
общезитие		зам. директора по учебно-воспитательной работе	ст. мастер	
пр. Испытателей, 16	393-41-52	зам. директора по учебно-производственной работе	мастера	

(продолж.)

зам. директора по учебно-воспитательной работе	542-19-32	№ 65, 193029 , пр. Обуховской обороны, 85/2	директор 265-14-00 зам. директора 567-25-75 ст. мастер 265-35-00 приемная комиссия 265-72-98	№ 72 (вечернее) 193024, Миргородская ул., 16	директор и секретарь 277-07-33 зам. директора 277-43-78 ст. мастер 277-16-60
зам. директора по учебно-производственной работе	542-57-90	№ 66 Ленметрострой 195276, ул. Демьяна Бедного, 21	директор 558-12-28	№ 73 (вечерне-сменное) 190042, Пионерская ул., 22	директор 235-09-61
ст. мастер	542-79-86		зам. директора по учебно-воспитательной работе 558-85-09		зам. директора по учебно-производственной работе 235-11-82 учительская 230-33-34 235-37-49
приемная комиссия	542-16-55		зам. директора по учебно-производственной работе 558-85-13 зав. учебной частью 558-54-97 ст. мастер 558-37-04 приемная комиссия 558-46-33		ст. мастер 235-11-82
Общежития			зав. учебной частью 558-54-97 ст. мастер 558-37-04 приемная комиссия 558-46-33	№ 74 (вечерне-сменное) 198035, ул. Степана Разина, 6/76	директор 251-33-40
Малоохтинский пр., 51	528-62-02		общезитие ул. Демьяна Бедного, 19		зам. директора по учебно-производственной работе 251-16-59 мастера 251-02-87 приемная комиссия 251-06-01
Полюстровский пр., 71	245-36-03		№ 67 (швейное) 196236, Софийская ул., 19		№ 75 (вечерне-сменное) 191126, ул. Марата, 64
№ 61, 198261 , ул. Стойкости, 30, корп. 2			директор 268-84-35		315-19-17
директор	159-04-22		зам. директора по учебно-воспитательной работе 268-83-34	№ 76, 194223 , пр. Шверника, 12, корп. 1	директор 244-30-78 зав. учебной частью 244-20-08 ст. мастер 244-27-49 мастера и приемная комиссия 244-01-93
зам. директора по учебно-производственной работе	159-04-20		зам. директора по учебно-производственной работе 268-80-41 учебная часть 268-50-62 приемная комиссия 268-83-35 мастера 268-83-33		
ст. мастер	159-04-18		№ 68, 199004 , В.О., 6-я линия, 15		
приемная комиссия	159-04-28		директор 213-10-82 зав. учебной частью 213-11-84 ст. мастер 213-31-59 приемная комиссия 213-42-88	№ 77, 192283 , Будапештская ул., 103	директор и секретарь 178-90-68 учебная часть 176-24-43 ст. мастер 176-24-49 приемная комиссия 178-91-66 общезитие 176-24-45
общезитие			№ 69 (связи) 192102, Волковский пр., 4-а	№ 78, 195160 , Большохтинский пр., 18	директор и секретарь 227-20-07
ул. Стойкости, 30, корп. 1	159-04-14		директор 166-53-43		зам. директора по учебно-воспитательной работе 227-17-04
№ 62, 196210 , Штурманская ул., 32			зам. директора по учебно-воспитательной работе 166-72-40 зав. учебной частью 166-71-90 ст. мастер 166-53-44 приемная комиссия 166-72-40		зам. директора по учебно-производственной работе 227-18-98 ст. мастер 227-17-28 учительская 227-18-91
директор	122-96-85		№ 70, 197042 , Пионерская ул., 22		
ст. мастер	122-95-00		директор 233-35-42 учебная часть 233-49-79	№ 79, 194100 , ул. Александра Матросова, 11	директор 245-13-00 зам. директора 245-11-32
общезитие			общезитие Светлановский пр., 111, корп. 2		
ул. Пилотов, 13	122-98-01		532-20-22		
№ 63 (строителей) 193019, пр. Обуховской обороны, 37			№ 71 (вечерне-сменное) 198092, ул. Шкапина, 44		
директор	265-02-90		252-65-81		
зам. директора по учебно-воспитательной работе	567-51-20				
зам. директора по учебно-производственной работе	265-01-49				
ст. мастер	567-50-30				
общезитие					
Бухарестская ул., 152, корп. 1	172-94-74				
№ 64, 193168 , Дальневосточный пр., 26					
директор и секретарь	588-73-94				
зам. директора по учебно-воспитательной работе	588-52-98				
зам. директора по учебно-производственной работе	588-36-90				
зав. учебной частью	588-73-93				
ст. мастер	588-75-83				
приемная комиссия	588-36-87				

УЧИЛИЩА СРЕДНИЕ ПРОФЕССИОНАЛЬНО-ТЕХНИЧЕСКИЕ

учительская ст. мастер	245-11-87 245-22-19	зам. директора по учебно-воспита- тельной работе	184-46-12	№ 90, 193224, Дальневосточный пр., 51	
№ 80, 194352, При- дорожная аллея, 7		зам. директора по учебно-производ- ственной работе	183-57-15	директор и секре- тарь	263-41-71
директор	597-73-75	ст. мастер	184-46-34	зам. директора по учебно-воспита- тельной работе	263-75-88
зам. директора по учебно-воспита- тельной работе	597-56-41	приемная комиссия	184-46-01	зам. директора по учебно-производ- ственной работе	263-73-18
зам. директора по учебно-производ- ственной работе	597-26-81	№ 85, 199048, Кам- ская ул., 16-а		учебная часть I кор- пуса	263-75-41
зав. учебной частью	597-43-71	директор	355-99-83	ст. мастер I корпуса	263-75-86
ст. мастер	597-97-95	зам. директора по учебно-воспита- тельной работе	355-80-33	учебная часть II корпуса	263-75-70
приемная комиссия	597-26-97	зам. директора по учебно-производ- ственной работе	355-89-12	ст. мастер II кор- пуса	263-70-57
общезитие		приемная комиссия	355-80-33	приемная комиссия	263-77-22
Придорожная ал- лея, 11	597-53-10	№ 86, 199026, В.О., 26-я линия, 9		общезитие	263-74-75
№ 81, 198903, Петродворец, Су- воровский горо- док, корп. 65		директор	218-67-96	№ 91, 197046, ул. Куйбышева, 29	
директор	257-00-33	зам. директора по учебно-воспита- тельной работе	218-34-22	директор и секре- тарь	238-43-82
зам. директора по учебно-воспита- тельной работе	257-04-11	зам. директора по учебно-производ- ственной работе	217-00-29	зам. директора по учебно-воспита- тельной работе	238-96-52
зам. директора по учебно-производ- ственной работе	257-04-00	ст. мастер	218-31-91	зам. директора по учебно-производ- ственной работе	238-96-42
зав. учебной частью	257-00-38	приемная комиссия	217-00-29	мастера	238-92-00
ст. мастер	257-00-56	№ 87, 190008, пр. Римского-Корса- кова, 69		Общезития	
Общезития		директор	216-07-31	Кондратьевский пр., 32	542-35-53
Петродворец, ул. Ютты Бондаров- ской, 17		зам. директора по учебно-воспита- тельной работе	219-56-11	Кондратьевский пр., 40, корп. 6	542-21-81
корп. 1 (женское)	257-08-53	зам. директора по учебно-производ- ственной работе	216-57-49	№ 92, 192102, ул. Салова, 65	
корп. 2 (мужское)	257-37-97	ст. мастер	216-01-24	директор	166-68-56
№ 82, 195252, ул. Руставели, 35		приемная комиссия	216-39-19	зам. директора по учебно-воспита- тельной работе	166-68-95
директор	249-44-47	№ 88, 193029, ул. Крупской, 9		зам. директора по учебно-производ- ственной работе	166-68-95
зам. директора по учебно-воспита- тельной работе	249-66-73	директор	567-59-11	ст. мастер	166-68-71
зам. директора по учебно-производ- ственной работе	249-62-40	зам. директора и мастера	567-58-46	приемная комиссия и вахта	166-68-95
ст. мастер	249-59-92	приемная комиссия	567-58-22	общезитие	166-62-74
приемная комиссия	249-66-73	общезитие		№ 93, 195176, Б. Пороховская ул., 37	
№ 83, 193019, наб. Обводного кан., 30		ул. Бабушкина, 47, корп. 3	560-71-98	директор	224-21-31
директор	567-39-49	№ 89, 198261, ул. Стойкости, 28		зам. директора по учебно-воспита- тельной работе	224-10-54
секретарь	567-11-41	директор	150-49-97	зам. директора по учебно-производ- ственной работе	224-16-95
зам. директора по учебно-воспита- тельной работе	567-11-48	зам. директора по учебно-воспита- тельной работе	159-04-30	ст. мастер	224-23-76
зам. директора по учебно-производ- ственной работе	567-11-97	зам. директора по учебно-производ- ственной работе	150-19-19	общезитие	
учебная часть	567-39-40	ст. мастер	159-04-39	пр. Энергетиков, 37	226-03-71
№ 84, 198096, Кронштадтская ул., 15		общезитие	150-01-94		
директор	183-53-21				

УЧИЛИЩА СРЕДНИЕ ПРОФЕССИОНАЛЬНО-ТЕХНИЧЕСКИЕ

(продолж.)

№ 94, 195043, Челябинская ул., 37-а		учебная часть ст. мастер приемная комиссия	534-17-57 534-17-56 534-17-49	зам. директора по учебно-воспитательной работе	235-29-83
директор	227-87-32	общежитие пр. Энгельса, 37	244-60-11	зам. директора по учебно-производственной работе	235-51-08
зам. директора по учебно-воспитательной работе	227-86-39	№ 100 (швейное) 197198, П.С., Большой пр., 29/2		ст. мастер и приемная комиссия	235-29-92 235-61-55
зам. директора по учебно-производственной работе	227-89-28	директор и секретарь	230-29-81	филиал Ораненбаумская ул., 13	
мастера	227-88-67	зам. директора по учебно-воспитательной работе	233-56-80	мастера	230-40-96
№ 95 (вечерне-сменное) 192014, ул. Некрасова, 19	272-41-75	зам. директора по учебно-производственной работе	232-51-80 233-13-72	дежурный	230-41-05
№ 96, 195279, Ириновский пр., 29, корп. 2		ст. мастер	232-51-80 233-13-72	№ 105, 195267, ул. Ушинского, 6	
директор и секретарь	520-64-78	ателье	232-59-70	директор	531-59-50
зам. директора по учебно-воспитательной работе	520-54-31	№ 101, 198263, ул. Летчика Пилютова, 31		зам. директора по учебно-воспитательной работе	530-15-00
зам. директора по учебно-производственной работе	520-54-30	директор и секретарь	130-02-96	зам. директора по учебно-производственной работе и ст. мастер	532-02-50 531-84-65
учительская	520-54-33	зам. директора по учебно-воспитательной работе	130-67-90	приемная комиссия	531-86-79
ст. мастер	520-40-52	зам. директора по учебно-производственной работе	130-00-64	общежитие	
мастера	520-54-32	зав. учебной частью	130-16-50	№ 106, 198206, ул. Пионерстроя, 25	
приемная комиссия	520-64-85	ст. мастер	130-00-73	директор и секретарь	258-20-03
общежитие	520-62-85	общежитие ул. Пионерстроя, 14, корп. 1	258-23-01	зам. директора по учебно-воспитательной работе	258-23-38
№ 97, 193315, Народная ул., 91, корп. 2		№ 102, 194044, ул. Смолячкова, 17		зам. директора по учебно-производственной работе	258-26-50
директор	263-70-82	директор	542-12-32	зав. учебной частью	138-62-45
зам. директора по учебно-воспитательной работе	266-42-22	зам. директора по учебно-воспитательной работе	542-70-33	ст. мастер	258-24-54
зам. директора по учебно-производственной работе	266-42-23	зам. директора по учебно-производственной работе	542-67-73	общежитие ул. Пионерстроя, 29	258-25-65
ст. мастер	263-76-08	ст. мастер	542-71-38	№ 107, 195269, Учительская ул., 3	
общежитие	263-85-62	приемная комиссия	542-70-63	директор	558-20-57
№ 98, 193315, Народная ул., 93		№ 103, 198206, ул. Пионерстроя, 23		зам. директора по учебно-воспитательной работе	558-06-52
директор	263-83-93	директор	130-68-39	зам. директора по учебно-производственной работе	531-54-06
зам. директора по учебно-воспитательной работе	266-37-19	зам. директора по учебно-воспитательной работе	258-23-25	зав. учебной частью	558-19-33
зам. директора по учебно-производственной работе	263-65-41	зам. директора по учебно-производственной работе	130-17-05	ст. мастер	558-52-74
ст. мастер	263-85-21	ст. мастер	258-22-85	общежитие пр. Луначарского, 86, корп. 3	558-19-35
приемная комиссия	266-37-19	общежитие ул. Пионерстроя, 27	258-20-72	№ 109, 198261, ул. Стойкости, 36, корп. 2	
общежитие	263-21-04	№ 104, 197136, ул. Подковырова, 28		директор и секретарь	159-14-49
№ 99, 195220, пр. Непокоренных, 13, корп. 7		директор и секретарь	235-30-27	зам. директора по учебно-воспитательной работе	159-14-85
директор	534-17-53				
зам. директора по учебно-производственной работе	534-17-47				

УЧИЛИЩА СРЕДНИЕ ПРОФЕССИОНАЛЬНО-ТЕХНИЧЕСКИЕ

зам. директора по учебно-производственной работе	159-14-61	№ 115, 192283, Купчинская ул., 28, корп. 1	зам. директора по учебно-производственной работе	272-24-64
зав. учебной частью мастера	159-11-51	директор и секретарь	учительская	273-58-16
присяжная комиссия вахта	159-02-95	177-36-63	ст. мастер	273-13-38
общезитие	159-10-96	зам. директора по учебно-воспитательной работе	приемная комиссия	272-40-20
ул. Стойкости, 32	159-02-07	177-36-55		
№ 110, 196211, пр. Космонавтов, 69	150-02-11	зам. директора по учебно-производственной работе	№ 120, 189640, Сестрорецк, Приморское шоссе, 280	
директор	127-09-49	ст. мастер	директор	237-14-82
зам. директора по учебно-воспитательной работе	127-61-40	зав. учебной частью	зам. директора по учебно-воспитательной работе	237-74-88
зам. директора по учебно-производственной работе	127-61-60	приемная комиссия вахта	зам. директора по учебно-производственной работе	237-31-12
ст. мастер и приемная комиссия	127-73-79	177-59-27	мастера и приемная комиссия	237-28-52
		177-59-02		
№ 111, 195297, ул. Ушинского, 16	531-75-45	177-59-03	общезитие	
директор	531-44-27	177-59-09	ул. Володарского, 41	237-11-56
зам. директора по учебно-воспитательной работе	531-16-88	177-36-65	№ 121, 196084, Киевская ул., 28	
зам. директора по учебно-производственной работе	531-18-85	№ 116 (судостроителей) 198260, пр. Народного ополчения, 155	директор	298-05-15
приемная комиссия и вахта	531-18-85	директор	зам. директора по учебно-воспитательной работе	298-94-39
мастерские	239-66-54	секретарь	учительская	298-73-47
ул. Савушкина, 7		зам. директора по учебно-воспитательной работе	Московский пр., 119	
№ 112, 195267, ул. Ушинского, 45	531-16-22	150-95-61	учительская	297-15-78
директор	532-02-38	150-95-66	№ 122, 198320, Красное Село, ул. Спирина, 13	
зам. директора	532-44-50	150-95-68	директор	132-10-05
ст. мастер	594-79-05	155-83-55	зам. директора по учебно-воспитательной работе	132-79-26
приемная комиссия		150-95-64	зам. директора по учебно-производственной работе	132-77-10
общезитие		150-95-63	ст. мастер	132-10-87
Светлановский пр., 111, корп. 2	531-67-77	155-83-77	приемная комиссия	132-77-10
№ 113, 195197, Лабораторная ул., 15		159-04-93	общезитие	132-57-29
директор и секретарь	540-88-40	№ 117, 198206, 2-я Комсомольская ул., 7, корп. 1	№ 123, 198320, Красное Село, Гвардейская ул., 25, корп. 2	
зам. директора по учебно-воспитательной работе	540-00-42	директор	директор	132-73-69
зам. директора по учебно-производственной работе	540-09-58	зам. директора по учебно-воспитательной работе	и секретарь	
ст. мастер	540-79-18	зав. учебной частью	зам. директора по учебно-воспитательной работе	132-52-91
общезитие	540-61-70	ст. мастер	зам. директора по учебно-производственной работе	132-52-92
№ 114 (вечернее) 191025, ул. Марата, 25	164-13-55	130-55-50	зав. учебной частью	132-72-21
директор	164-13-83	258-22-91	ст. мастер	132-59-38
секретарь	164-21-66	№ 118, 189625, Тярлево, Большая ул., 2	общезитие	132-15-64
зам. директора		директор и секретарь	№ 124, 189620, г. Пушкин, Пушкинская ул., 3	
		470-20-97	директор	470-72-13
		зам. директора по учебно-воспитательной работе		
		470-64-07		
		зам. директора по учебно-производственной работе		
		470-67-76		
		470-68-43		
		470-69-03		
		470-68-36		
		470-27-44		
		№ 119, 191014, ул. Маяковского, 35 и ул. Некрасова, 15		
		директор		
		273-41-93		
		зам. директора по учебно-воспитательной работе		
		273-75-56		

секретарь	470-32-57	общезитие	150-80-83	зам. директора по учебно-производственной работе	132-41-18
зам. директора по учебно-производственной работе	470-83-46	№ 129, 198205, Лвангардная ул., 16		ст. мастер	132-13-13
ст. мастер и приемная комиссия мастера	470-34-72 470-82-46	директор	135-55-49	приемная комиссия	132-17-17
общезитие		зам. директора по учебно-воспитательной работе	135-68-24	общезитие	132-43-91
Пролетарская ул., 37	470-03-17	зам. директора по учебно-производственной работе	136-07-02	№ 134, 189630, Коλλιно, Лагерное шоссе, 32	
№ 125, 198320, Красное Село, Кингисеппское шоссе, 53		ст. мастер	135-10-11	директор	484-27-42
директор	132-46-54	приемная комиссия вахта	136-07-21 136-09-69	зам. директора по учебно-воспитательной работе	484-24-57
зам. директора по учебно-воспитательной работе	132-09-38	общезитие	135-10-17	зам. директора по учебно-производственной работе	484-24-20 484-22-37
зам. директора по учебно-производственной работе	132-09-08 132-09-34	№ 130, 198259, пр. Народного ополчения, 223		ст. мастер	
ст. мастер	132-09-34	директор	130-82-64	общезитие	
общезитие	132-09-70	и секретарь		Павловская ул., 96	484-00-08
№ 126, 193124, Синопская наб., 64		зам. директора по учебно-воспитательной работе	130-05-19	№ 135, 191023, Апраксин двор, корп. 35	
директор	271-31-47	зам. директора по учебно-производственной работе	130-58-39 130-84-82	директор	310-82-09
зам. директора по учебно-воспитательной работе	274-25-04	ст. мастер	130-66-41 130-33-17	зам. директора по учебно-воспитательной работе	310-82-08
зам. директора по учебно-производственной работе	274-24-62 271-29-92	приемная комиссия вахта		зам. директора по учебно-производственной работе	310-02-39 310-08-38
ст. мастер		№ 131 ЛЮ «Госкоминтурист» 199151, Шкиперский проток, 13		№ 136 объединения им. А. Бебеля 193144, 5-я Советская ул., 42	
№ 127, 195067, Меньшиковский пр., 2		директор	351-12-35	директор	
директор	249-98-06	зам. директора по учебно-воспитательной работе	351-18-45	и секретарь	274-85-41
зам. директора по учебно-воспитательной работе	538-18-77	зам. директора по учебно-производственной работе	217-44-05	зам. директора	274-85-47
зам. директора по учебно-производственной работе	249-03-82 249-22-76	ст. мастер	355-12-84	приемная комиссия	271-12-10
ст. мастер	249-26-90	приемная комиссия	217-26-48	№ 137, 195272, Красногвардейский пр., 12, корп. 2	
приемная комиссия		№ 132, 192281, Загребский бульв., 23		директор	
общезитие		директор	178-32-51	и секретарь	528-62-17
Меньшиковский пр., 8	249-35-11	зам. директора по учебно-воспитательной работе	178-32-54	зам. директора по учебно-воспитательной работе	528-62-47
№ 128, 198260, пр. Народного ополчения, 189		зам. директора по учебно-производственной работе	177-85-16 177-85-64	зам. директора по учебно-производственной работе	528-62-35
директор	150-87-08	ст. мастер	178-32-54	ст. мастер	528-62-60
и секретарь		приемная комиссия вахта	178-32-55	приемная комиссия	528-62-21
зам. директора по учебно-воспитательной работе	150-31-47	№ 133, 198320, Красное Село, ул. Рябчикова, 11		общезитие	
зам. директора по учебно-производственной работе	150-29-83 150-29-56	директор	132-77-51	Заневский пр., 32, корп. 2	528-08-76
зав. учебной частью	150-31-56	зам. директора по учебно-воспитательной работе	132-56-16	№ 138 (торговое) 197198, Зверинская ул., 21	
ст. мастер	150-29-01			директор	
приемная комиссия				и секретарь	233-25-75

зам. директора по учебно-воспитательной работе	233-99-59	зам. директора по учебно-производственной работе	266-07-33	Профессиональное кулинарное 198903, Стрельна, Театральная аллея, 19	торгово-
зам. директора по учебно-производственной работе	233-08-62	приемная комиссия	266-25-34		257-65-36
учебная часть	232-32-95	№ 145, 193318, ул. Ворошилова, 7		директор хозяйственная часть	257-62-53
№ 139 (торговое) 191104, ул. Чехова, 6		директор	588-87-10	дежурный	257-62-54
директор	272-73-26	секретарь	588-74-06	Общежития	
зам. директора по учебно-воспитательной работе	272-73-27	зам. директора по учебно-производственной работе	588-75-76	Стрельна, Нагорная ул., 17	257-60-88
зам. директора по учебно-производственной работе	273-22-73	ст. мастер	588-73-79	Стрельна, Театральная аллея, 1/3	257-62-93
учительская	272-23-57	вахта	588-79-04	Стрельна, Театральная аллея, 17	257-62-56
			588-80-36		
филиал Лиговский пр., 46	164-37-08	№ 146, 198020, Курляндская ул., 35	251-99-68		
№ 140 (поваров-кулинаров) 190186, наб. р. Мойки, 26		№ 147, 196233, Звездная ул., 15		РЕЧНОЕ 198035, Межевой кан., 6	
директор	314-11-72	директор и секретарь	126-32-46	начальник учебная часть	251-53-32
и секретарь	314-06-73	зам. директора по учебно-воспитательной работе	127-36-77	вечерне-заочное отделение	251-52-33
зам. директора	312-33-67	зам. директора по учебно-производственной работе	126-98-54	дежурный	259-05-42
учебная часть	315-42-20	зав. учебной частью	126-18-18		216-94-67
учительская	314-10-27	ст. мастер	127-72-66	СУВОРОВСКОЕ военное 191011, Садовая ул., 26	
ст. мастер		общежитие Звездная ул., 15, корп. 2	126-76-40	дежурный	310-24-04
№ 141, 197198, П.С., Большой пр., 37		№ 248, 189510, г. Ломоносов, ул. Оружейника Токарева, 2		начальник	310-67-57
директор	230-33-59	директор	473-19-91	отдел кадров	310-20-04
зам. директора по учебно-производственной работе	230-33-55	зам. директора	473-19-93	ФАРМАЦЕВТИЧЕСКОЕ 197198, Татарский п., 12/14	
ст. мастер	230-33-57	учительская	473-24-96	директор	232-44-38
приемная комиссия	230-33-58	общежитие г. Ломоносов, ул. Пулеметчиков, 6	473-27-69	канцелярия	232-49-48
филиал П.С., Большой пр., 64	233-54-46	№ 251, 189620, г. Пушкин, Ленинградское шоссе, 10		учебная часть	232-44-75
№ 142 прядильно-ниточного комбината им. С. М. Кирова 193124, Синопская наб., 64		директор	470-95-48	ХОРЕОГРАФИЧЕСКОЕ АКАДЕМИЧЕСКОЕ им. А. Я. ВАГАНОВОЙ 191011, ул. Зодчего Росси, 2	
директор	271-25-49	зам. директора	476-13-01	директор и секретарь	312-17-02
приемная комиссия	271-69-47	общежитие		учебная часть	311-72-11
№ 143 комбината технических тканей «Красный маяк» 194044, пр. Карла Маркса, 66-а		При кондитерском комбинате им. К. Самойловой 190068, пр. Римского-Корсакова, 9		художественный руководитель	311-14-31
директор	245-67-60	директор	310-63-77	охрана	311-43-17
приемная комиссия	245-66-44	и секретарь	476-13-01	интернат ул. Правды, 3	315-33-54
№ 144 комбината им. Тельмана 193224, Октябрьская наб., 48		учебная часть	314-10-46	ХОРОВОЕ при Академической капелле им. М. И. Глинки 190121, Мастерская ул., 4	
директор	266-26-00			директор	219-51-97
				учительская	219-52-52
				вахта	219-54-88
				интернат	219-52-62

(продолж.)

ХУДОЖЕСТВЕННО-ПРОМЫШЛЕННОЕ ВЫСШЕЕ

им. В. И. МУХИНОЙ

191028, Соляной п., 13

ректор 273-38-04
канцелярия 273-29-93
отдел кадров 273-37-60
учебная часть 273-26-98
вахта 272-57-09

2-й корпус ул. Чайковского, 3 273-61-80

общежитие

пр. Кузнецова, 30/9 151-26-41

ХУДОЖЕСТВЕННОЕ

им. В. А. СЕРОВА

195257, Гражданский пр., 88, корп. 2

директор и секретарь 555-84-44

зам. директора по учебной части 555-44-76

приемная комиссия 555-29-18

БЕЛОВЫХ ТОВАРОВ № 1

Ленгорагропрома 191194, ул. Воинова, 26

директор 273-58-43
гл. инженер 272-94-14

планово-производственный отдел 273-66-96
отдел кадров 273-58-43

справки по трудоустройству 277-11-76

надомный цех

ул. Чайковского, 24 272-78-96

БИОЛОГИЧЕСКАЯ Аптечно-го управления Ленгорисполкома

192102, Волковский пр., 146

директор 166-05-44

бухгалтерия (справочное) 166-05-07

БУМАЖНАЯ № 1

им. М. ГОРЬКОГО

ПО «Бумага»

199057, Уральская ул., 13

директор и секретарь 350-37-38

гл. инженер 350-37-65

отдел кадров 350-84-65

отдел снабжения 350-27-56

отдел сбыта 350-16-36

Общежития

В.О., 11-я линия, 34 218-68-02

наб. р. Смоленки, 25 355-88-32

Уральская ул., 15 350-08-57

БУМАЖНАЯ ГОЗНАКА

Минфина СССР

198103, пр. Огородникова, 7

директор и секретарь 292-92-64

гл. инженер 292-92-74

отдел кадров 251-46-58

отдел снабжения 251-51-53

отдел сбыта 251-17-02

Общежития

ул. Маршала Казакова, 13 157-00-66

ул. Стойкости, 18, корп. 2 150-97-37

БУМАЖНО-КАРТОННАЯ

«КОММУНАР» ВНПО целлюлозно-бумажной промышленности

188000, Гатчинский р-н, Фабричная ул., 1

коммутатор 470-22-30

470-22-17

директор 470-66-85
секретарь 470-67-67
гл. инженер 470-67-05
отдел кадров 470-23-97
служба госприемки 470-66-66
отдел снабжения 470-67-63

«ВЕРЕТЕНО» прядильная объединения «Ленхлоппром»

198020, Курляндская ул., 44

справочное 251-99-69

директор и секретарь 251-49-93

гл. инженер 251-49-47

отдел кадров 251-84-31

отдел снабжения 251-86-07

отдел сбыта 251-58-43

ЖКО 251-94-27

охрана 251-93-02

производство № 1 Курляндская ул., 35

251-85-46

Общежития

Купчинская ул., 4, корп. 4 173-57-09

Нарвский пр., 15 252-03-68

Новооляничковская ул., 17-а 186-64-13

наб. Обводного кан., 223-225 251-98-49

ул. Шкапина, 31 252-32-58

Им. ВЕРЫ СЛУЦКОЙ

СИТЦЕНАБИВНАЯ объединения «Ленхлоппром»

199026, Кожевническая линия, 34

коммутатор и справочное 217-80-31

директор и секретарь 217-06-41

гл. инженер 217-03-86

отдел кадров 217-80-31

доб. 224 217-07-06

отдел сбыта 217-43-75

отдел снабжения 217-43-75

склад

В.О., 24-я линия, 27 213-35-39

Общежития

ул. Беринга, 32 352-64-72

Гаванская ул., 47 217-43-70

В.О., 15-я линия, 12 213-75-52

«ГИГРОВАТА» ватного

объединения «Труд»

193171, Железнодорожный пр., 20

директор и секретарь 560-13-19

гл. инженер 560-16-40

отдел кадров 560-47-87

плановый отдел 560-07-46

отдел снабжения 560-15-17

проходная 560-09-49

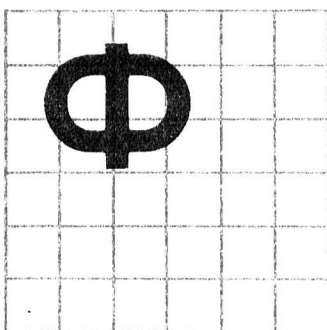

Ф А Б Р И К И

АНТРОПШИНСКАЯ НЕТКАНЫХ МАТЕРИА-

ЛОВ, треста «Ленвторсырье»

188001, Гатчинский р-н, Антропшино, 157

секретарь 470-20-82

зам. директора 470-21-70

отдел снабжения и сбыта 470-69-81

**ГРИМИРОВАЛЬНЫХ
ПРИНАДЛЕЖНОСТЕЙ**

Союза театральных деятелей
198329, ул. Тамба-
сова, 12

директор
и секретарь 130-27-90
гл. инженер 130-27-96
отдел кадров 130-32-85
плановый отдел 130-28-96
отдел снабжения 130-29-96
отдел сбыта 130-29-85
проходная 130-33-90

«ДЕТСКАЯ КНИГА» № 2
Росглавополиграфпрома
193036, 2-я Совет-
ская ул., 7

директор 277-16-20
гл. инженер 277-04-26
отдел кадров 277-27-19
плановый отдел 277-50-08
производственно-
технический
отдел 277-04-51
отдел снабжения 277-16-26
бюро пропусков 279-40-12

**Им. Ф. Э. ДЗЕРЖИНСКОГО
ТКАЦКАЯ ПО «Возрождение»**
198103, пр. Огород-
никова, 9

коммутатор 251-31-33
директор
и секретарь 292-91-54
гл. инженер 251-19-10
отдел кадров 251-43-58
плановый отдел 251-49-88
отдел снабжения 251-07-73
проходная 251-49-34

**ДИАГРАММНЫХ БУМАГ
ВО Союзполиграфпром**
190008, пр. Рим-
ского-Корсакова, 87

директор 216-78-62
гл. инженер 216-71-51
отдел кадров 216-56-29
производственный
отдел 216-78-29
отдел снабжения
наб. р. Прижки,
34 216-48-57
отдел сбыта
пр. Маклина, 60 113-65-34
цех № 2
пр. Маклина, 60 113-65-42
цех № 3
пр. Маклина, 2 216-18-61

ДОРОЖНЫХ ИЗДЕЛИЙ

ПО им. А. Бебеля
192007, наб. Обвод-
ного кан., 62-б
директор
и секретарь 166-28-01

гл. инженер 166-27-77
отдел кадров 166-28-87
плановый отдел 166-27-69
отдел снабжения 166-27-56
отдел сбыта 166-29-86
проходная 166-28-87

зонтичное производство
Колпино, Павлов-
ская ул., 13 484-56-37

сумочное производство
Лахта, Хвойная
ул., 5
начальник 238-38-74
мастер 238-21-92

**«ДРЕВТЕХДЕТАЛЬ» Управ-
ления местной промышлен-
ности Ленгорисполкома**
197046, Петроград-
ская наб., 24

директор
и секретарь 232-73-41
гл. инженер 232-73-42
отдел кадров 232-68-81
производственно-
технический
отдел 232-68-81
плановый отдел 232-65-29
отдел снабжения 233-72-41
отдел сбыта 232-73-24

**Им. ЖЕЛЯБОВА ТКАЦКО-
КРАСИЛЬНАЯ объединения**
«Ленхлоппром»
199057, Уральская
ул., 17
справочное 350-82-11

директор
и секретарь 350-38-47
гл. инженер 350-39-29
отдел кадров 350-82-42
планово-производ-
ственный отдел 350-27-41
отдел снабжения 350-26-47
ЖКО 350-82-56

производство ткачко-швейное
196084, Заставская
ул., 13

директор
и секретарь 298-01-27
ст. инженер 298-08-91
отдел кадров 298-11-95
отдел снабжения
и сбыта 298-01-44
проходная 298-11-95

**ЗЕРКАЛЬНАЯ Управления
местной промышленности Лен-
горисполкома**
193148, пр. Елиза-
веты, 34
директор
и секретарь 560-99-00
гл. инженер 265-04-80
отдел кадров 560-17-18

плановый отдел 560-73-98
производственный
отдел 560-07-02
отдел снабжения 560-99-04
отдел сбыта 560-51-00
проходная 560-98-63

**ИГРУШЕК ПУШКИНСКАЯ
объединения «Игрушка»**
189620, Парковая
ул., 56

директор
и секретарь 470-92-66
гл. инженер 470-79-27
отдел кадров 470-73-24
плановый отдел 470-79-27
отдел снабжения
и сбыта 470-34-02
проходная 470-93-86

**КАРТОГРАФИЧЕСКАЯ гео-
логического института**
им. А. П. Карпинского
(ВСЕГЕИ)
199178, Средний
пр., 72

директор
и секретарь 355-81-21
гл. инженер 355-79-50
отдел кадров 218-92-94
плановый отдел 218-92-95
производственный
отдел 218-92-65
экскаваторы 218-91-92
проходная 213-27-67

КАРТОННАЯ Ленглавнаба
188001, Гатчин-
ский р-н,
п/о Комсомолен

коммутатор 470-24-03
директор
и секретарь 470-67-75
гл. инженер 470-68-76
отдел кад,ов 470-68-86
плановый отдел 470-69-36
отдел снабжения 470-69-04
отдел сбыта 470-67-45

КИНОКОПИРОВАЛЬНАЯ

ПО «Копирфильм»
197129, 2-я Бере-
говая аллея,
13/15
директор
и секретарь 234-34-74
гл. инженер 234-42-74
отдел кадров 234-04-50
плановый отдел 234-09-55
отдел снабжения 234-26-83
диспетчер 234-23-92
проходная 234-18-65

ФАБРИКИ КОЖГАЛАНТЕРЕЙНЫЕ

КОЖГАЛАНТЕРЕЙНЫЕ

ПО им. А. БЕБЕЛЯ

№ 3 191119,

Лиговский пр.,
123

директор
и секретарь 164-07-01
гл. инженер 164-08-33
отдел кадров 164-06-22
плановый отдел 164-19-38
технический отдел 164-24-83
отдел снабжения
и сбыта 164-05-55

Цехи

№ 1 Парголово,
Хабаровская
ул., 13 594-89-16

№ 2 Невский пр.,
107

начальник 277-28-74
ОТК 277-05-89

№ 4 пр. Бакунина,
10 274-32-36

Участки

рюкзаков

Кронштадт,
ул. Зосимова, 1 236-56-14

швейный

ул. Дзержин-
ского, 33 310-57-01

Павловская

189623, Пязелево,
ул. Матросова, 1

директор
и секретарь 470-61-43
гл. инженер 470-21-15
отдел кадров 476-98-79
отдел снабжения
и сбыта 470-60-83
проходная 470-22-93

Участки

кожгалантерейный

Павловск,
ул. Мичурина, 14

бухгалтерия 470-60-85
проходная 470-29-59

раскройно- заготовительный

Тярлево, Москов-
ская ул., 16 470-62-25

производственный
отдел 164-66-01
отдел снабжения 164-73-22
отдел сбыта 164-82-11
проходная 164-72-83

КРАСИЛЬНО-ОТДЕЛОЧ- НАЯ ПО «Красное Знамя»

197110, Левашов-
ский пр., 13

директор
и секретарь 230-35-41
гл. инженер 230-14-15
отдел кадров 230-35-06
плановый отдел 230-37-65
диспетчер 230-37-60
проходная 230-14-46

КРАСНОСЕЛЬСКАЯ ПЕРОВЫХ ИЗДЕЛИЙ

Ленгорагропрома
198320, Красное
Село, ул. Сво-
боды, 54

директор 132-14-06
общий отдел 132-10-15
плановый отдел 132-18-90
отдел снабжения 132-11-97
проходная 132-42-44

«КРАСНЫЙ ОКТЯБРЬ» КЛАВИШНЫХ ИНСТРУ- МЕНТОВ ПО по изготов- лению музыкальных инстру- ментов

199161, В.О., 8-я
линия, 77

коммутатор 213-54-01
директор
и секретарь 213-11-46
гл. инженер 213-56-59
отдел кадров 213-48-15
производственный
отдел 218-23-72
отдел снабжения 213-12-44
отдел сбыта
В.О., 7-я линия,
76 213-11-92

«КРАСНЫЙ ПАРТИЗАН» МУЗЫКАЛЬНЫХ ИНСТРУ- МЕНТОВ ПО по изготов- лению музыкальных инстру- ментов

198052, 6-я Красно-
армейская ул., 7

директор
и секретарь 292-27-77
гл. инженер 292-33-72
отдел кадров 292-27-88
плановый отдел 292-18-84
производственный
отдел 292-26-52
отдел снабжения 292-29-01
отдел сбыта 292-49-70
проходная 292-79-77

КУЛИНАРНАЯ Колпинского

треста столовых
189630, Колпино,
ул. Труда, 5

директор 484-73-34
гл. инженер 484-96-11
бухгалтерия 484-66-24

КУЛИНАРНАЯ диетическая Лендиетторга

196247, Красно-
путиловская ул.,
56

директор 295-76-78
экспедиция 295-14-11
склад 295-02-65

филиал

4-я Советская
ул., 16 271-56-77

лаборатория

Московский
пр., 10 310-34-82

ФАБРИКИ-КУХНИ

ВАСИЛЕОСТРОВСКОГО р-на

№ 1 199026, Боль-
шой пр., 68

директор 217-22-41
отдел кадров 217-21-72
бухгалтерия 217-26-29

№ 2 199057,
Уральская ул., 6

директор 350-27-29
бухгалтерия 350-26-92
производство 350-19-67

ВЫБОРГСКОГО р-на

194044, пр. Карла
Маркса, 45

директор 542-71-54
секретарь 542-05-69
отдел кадров 542-05-90
экспедиция 542-20-41

пр. Карла
Маркса, 62
плановый отдел 542-05-91
бухгалтерия 542-74-55

КИРОВСКОГО р-на

№ 1 198009,
пл. Стачек, 9

директор 186-67-80
отдел кадров 186-64-80
администратор 186-60-16
производство 186-67-59
плановый отдел 186-64-40
экспедиция 186-64-20

НЕВСКОГО р-на

193029, пр. Обухов-
ской обороны,
119-а

директор 567-15-27

КОНДИТЕРСКАЯ

им. Н. К. КРУПСКОЙ

Ленгорагропрома
191126, Социали-
стическая ул., 21

директор 164-65-10
секретарь 315-23-96
гл. инженер 164-65-11
отдел кадров 164-66-00
плановый отдел 315-32-87

гл. инженер 567-25-26
отдел кадров 567-59-80
плановый отдел 567-70-01
отдел снабжения 567-56-01

Им. ЛЕБЕДЕВА ТКАЦКАЯ

ПО «Возрождение»
198092, ул. Розенштейна, 8-12

директор
и секретарь 252-77-76
отдел кадров 252-10-65
плановый отдел 252-41-22
отдел снабжения 252-32-63
проходная 252-22-40

МАКАРОННАЯ Главленхлеб-прома

196084, ул. Коли Томчака, 21

директор
и секретарь 298-09-76
гл. инженер 298-09-82
отдел кадров 298-61-03
плановый отдел 298-86-33
отдел снабжения 298-39-21
отдел сбыта 298-39-18
проходная 298-76-41

МЕБЕЛЬНЫЕ

Объединения «Ленпроект-мебель»

№ 2, 196105, Витебский пр., 13

директор 298-16-39
гл. инженер 298-21-18
отдел кадров 298-17-39
плановый отдел 298-44-20
отдел снабжения и
отдел сбыта 298-02-74
проходная 298-63-42

Приморская

197228, Заусадебная ул., 31

директор 239-11-20
гл. инженер 239-20-40
отдел кадров 239-33-47
плановый отдел 239-40-84
отдел снабжения 239-14-20
отдел сбыта 239-31-67
проходная 239-30-31

Объединения «НЕВА»

корпусной мебели
195027, Магнитогорская ул., 30

коммутатор 224-80-03
директор 224-22-14
гл. инженер 224-08-50
отдел снабжения 224-37-83

№ 3 (мягкой мебели)

193124, Смольный пр., 17

директор 271-16-00
гл. инженер 271-61-60
отдел кадров 271-64-06
производственный
отдел 274-99-97
отдел сбыта 271-59-85
проходная 271-90-60

**Опытно-экспериментальная
Управления снабжения
Ленгорисполкома**

196006, Заставская ул., 15

директор 298-14-63
гл. инженер 298-20-26
отдел кадров 298-97-91
плановый отдел 298-97-38
отдел снабжения 298-07-20
отдел сбыта 298-27-26
проходная 298-20-27

**МЕХОВЫЕ объединения
«Рот-Фронт»**

№ 1 199048, наб. р. Смоленки, 7

директор
и секретарь 213-62-35
гл. инженер 355-87-43
отдел кадров 355-99-33
отдел снабжения 213-50-53
проходная 355-88-43

№ 2, 191011, Думская ул., 9

директор 319-96-91
секретарь 314-76-84
гл. инженер 314-59-86
отдел кадров 319-96-94
плановый отдел и
отдел снабжения 315-40-71

**НЕТКАНЫХ МАТЕРИАЛОВ
треста «Ленвторсырье»**

193224, ул. Челнева, 7

директор 263-34-36
гл. инженер 263-34-23
отдел кадров 263-84-01
плановый отдел 263-57-64
отдел снабжения 263-64-06
отдел сбыта 263-84-05
проходная 263-65-79

Филиалы

№ 1 ул. Кибальчича, 28

секретарь 262-03-15
отдел кадров 262-48-91
проходная 262-01-81

№ 2 ул. Возрождения, 42-а

184-02-92

Им. НОГИНА ПРЯДИЛЬНО-ТКАЦКАЯ объединения «Ленхлоппром»

193029, пр. Обуховской обороны, 70

коммутатор 567-78-02
директор 567-92-26
гл. инженер 567-91-53
отдел кадров 567-78-05
плановый отдел 567-78-56
отдел снабжения
и сбыта 567-91-54

ОБОЙНАЯ ПО «Бумага»

199026, В.О., Большой пр., 80

директор
и секретарь 217-19-33
гл. инженер 217-29-98
отдел кадров 217-28-54
плановый отдел 217-06-86
отдел снабжения 217-06-87
отдел сбыта 217-09-04
проходная 217-05-36

ОБУВНЫЕ объединения

«Скорход» им. Я. А. Калининна

«ВОСХОД»
199053, В.О., 3-я линия, 52

директор
и секретарь 213-30-57
гл. инженер 213-30-58
отдел кадров 218-55-25
плановый отдел 213-31-29
отдел снабжения
и сбыта 213-31-18
проходная 213-31-27

«ЗАРЯ»

193144, 5-я Советская ул., 44

директор
и секретарь 271-58-77
гл. инженер 271-58-40
отдел кадров 271-58-55
плановый отдел 271-58-56
отдел снабжения
и сбыта 271-57-92
проходная 271-69-09

**ПО ИЗГОТОВЛЕНИЮ
ОБУВНЫХ ДЕТАЛЕЙ ИЗ
КАРТОНА**

196006, Московский пр., 109

директор
и секретарь 296-05-69
гл. инженер и
отдел кадров 298-28-30
плановый отдел 297-07-67
отдел снабжения
и сбыта 298-14-69
проходная 298-27-41

**«ПРОЛЕТАРСКАЯ
ПОБЕДА» № 1**
191002, Ломаная
ул., 11

директор 298-31-53
секретарь 298-90-15
гл. инженер 298-26-13
отдел кадров 298-54-47
плановый отдел 298-90-75
производственный
отдел 292-54-15
отдел снабжения
и сбыта 298-92-62
проходная 298-31-16

**«ПРОЛЕТАРСКАЯ
ПОБЕДА» № 2**
196006, Цветочная
ул., 6

директор
и секретарь 298-20-37
гл. инженер 298-20-88
отдел кадров 298-12-20
плановый отдел 298-73-84
производственный
отдел 298-72-13
отдел снабжения
и сбыта 297-28-86
проходная 298-15-73

«СКОРОХОД» — см. Объединение, стр. 327

«СПОРТОБУВЬ»
190068, Б.Подъя-
ческая ул., 39

директор
и секретарь 310-23-54
гл. инженер 310-03-53
отдел кадров 310-03-53
плановый отдел 310-53-54
отдел снабжения
и сбыта 310-58-54
проходная 310-01-51

**«ОКтябрьская» ПРЯ-
ДИЛЬНО-ТКАЦКАЯ объеди-
нения «Ленхлоппром»**
194044, пр. Карла
Маркса, 32

коммутатор 542-11-12
директор
и секретарь 542-03-07
гл. инженер 542-08-46
отдел кадров 542-92-63
плановый отдел 542-97-49
отдел снабжения 542-02-83
проходная 542-71-95

Общежития
ул. Жени Егоровой,
1 513-70-47
ул. Фокина, 3 542-42-60

ОФСЕТНОЙ ПЕЧАТИ № 1
**ПО «Типография им. Ивана
Федорова»**

197101, ул. Мира, 3
директор
и секретарь 238-52-18
отдел кадров 238-58-06
экспедиция 238-58-03
проходная 232-76-61

цех печатно-переплетный
Боровая ул., 51
начальник 166-29-61
экспедиция
и проходная 168-55-32

**Им. ПЕТРА АНИСИМОВА
ПРЯДИЛЬНО-ТКАЦКАЯ ПО
«Возрождение»**

192159, наб. Об-
водного кан., 60
директор 166-33-80
секретарь 166-39-66
гл. инженер 166-35-96
отдел кадров 166-35-77
отдел снабжения 166-27-55
отдел сбыта 166-35-65
Общежития
Купчинская ул., 28,
корп. 2 177-34-78
Прилуцкая ул.,
25 166-54-54

**ПО ОБРАБОТКЕ
МАКУЛАТУРЫ** треста «Лен-
вторсырье»

194156, пр. Эн-
гельса, 19,
флигель 3
директор 244-06-40
гл. инженер 245-76-53
отдел кадров 244-11-36

участки
№ 1 Полостров-
ский пр., 83 245-14-80

№ 2 ул. Профес-
сора Качалова,
19 567-12-79

**ПО ПЕРЕРАБОТКЕ ПЛОДО-
ЯГОД** Главленплодоовощ-
прома

196084, Заозерная
ул., 10
директор
и секретарь 292-18-91

гл. инженер 292-35-92
отдел кадров 292-57-00
плановый отдел 292-18-78
отдел снабжения
и сбыта 292-65-44

**ПО РЕМОНТУ И ПОШИВУ
ШВЕЙНЫХ И ТРИКОТАЖ-
НЫХ ИЗДЕЛИЙ № 1** Управ-
ления бытового обслуживания
Леноблисполкома
189510, г. Ломо-
носов, Ленинская
ул., 18

директор
и секретарь 473-10-23
гл. инженер 473-46-47
отдел кадров 473-39-26
плановый отдел 473-17-91
экспериментальный
участок 473-44-09
диспетчер 473-18-95

цех № 3
г. Ломоносов,
пр. Юного
ленинца, 32

начальник 473-17-31
приемный салон 473-38-63

ПОЛИГРАФИЧЕСКАЯ № 17
ПО «Полиграфоформление»
197110, Корпусная
ул., 9

коммутатор 235-04-29
директор 232-37-43
отдел кадров 235-14-37
производственный
отдел 235-10-76
отдел снабжения 235-65-85
отдел сбыта 235-09-24

**ПОШИВА МЕХОВЫХ
И КОЖГАЛАНТЕРЕЙНЫХ
ИЗДЕЛИЙ** областная Управ-
ления бытового обслужива-
ния населения Леноблиспол-
кома

198320, Красное
Село, ул. Лермонтова, 21
директор 132-14-72
секретарь 132-55-16
гл. инженер 132-15-21
отдел кадров
и снабжения 132-55-16
плановый отдел 132-46-96
гл. технолог 132-17-70

склад
пр. Ленина, 74 132-43-08

ФАБРИКИ-ПРАЧЕЧНЫЕ

Управления предприятиями коммунального обслуживания Ленгорисполкома

№ 1, 192007, Лиговский пр., 269

директор
и секретарь 166-24-98
гл. инженер 166-01-92
отдел кадров 166-17-80
производственный отдел 166-24-55
проходная 166-27-08

№ 3, 194100, ул. Александра Матросова, 20

директор 245-01-87
гл. инженер 245-15-21
отдел кадров 245-50-07
плановый отдел 245-50-33
производственный отдел 245-14-90
экспедиция 245-12-07

№ 7, 194064, ул. Обручевых, 5

директор 555-57-79
гл. инженер 555-18-86
отдел кадров 555-97-25
плановый отдел 555-99-67
диспетчер 555-99-69

№ 8, 192102, Бухарестская ул., 24

директор и гл. инженер 166-47-79
отдел кадров 166-03-05
плановый отдел 268-26-63
диспетчер 268-49-98

Цехи

№ 1 ул. Смольного, 4 278-53-88

№ 2 Московское шоссе, 13 293-95-96

№ 9, 192241, Южное шоссе, 37

директор и секретарь 269-57-90
гл. инженер 269-56-90
отдел кадров 268-70-56

№ 15, 198188, ул. Возрождения, 20

директор 186-30-92
гл. инженер 186-96-32
отдел кадров 186-96-34
производственный отдел 186-93-97
надомное обслуживание 186-96-04
мастера по пунктам 186-96-06

филиалы

№ 1 ул. Зайцева, 15 184-05-03

№ 4 пр. Ветеранов, 180 130-14-22

№ 19, 195108, Полюстровский пр., 64

директор 245-20-45
гл. инженер 245-13-27
отдел кадров 245-13-34
плановый отдел 245-21-47
производственный отдел 245-13-53
экспедиция 245-13-26
проходная 245-13-36

№ 1 В.О., Большой пр., 82 217-00-06

№ 2 наб. р. Фонтанки, 4 272-69-72

№ 3 Миргородская ул., 7 277-62-77

№ 20, 193174, ул. Седова, 107

директор и гл. инженер 262-06-18
отдел кадров 262-01-21
плановый отдел 262-09-02
производственный отдел 262-09-89
надомное обслуживание 262-09-03
экспедиция 262-11-59

Октябрьской ж. д. 198062, Мало-Митрофаньевская ул., 9-а

директор 259-46-86
гл. инженер 259-19-30
плановый отдел 259-46-25
проходная 259-45-87

филиал

Цевский пр., 85/12 277-23-73

Отдела коммунального хозяйства

Сестрорецкого р-на 189640, наб. р. Сестры, 14 237-30-70

ПТИЦЕФАБРИКИ треста «Птицепром»

«КРАСНЫЕ ЗОРИ»

198903, Петропавловский дворец, Ропшинское шоссе, 8

директор 257-49-11
гл. инженер 257-49-27
отдел кадров 257-45-74
гл. зоотехник 257-49-01
гл. ветврач 257-45-65
отдел снабжения 257-46-47
проходная 257-03-27

«ЛАГОЛОВО» 188517, Ломоносовский р-н, Лаголово

директор 132-38-25
секретарь 132-13-68
диспетчеры 132-46-94
132-12-09
отдел реализации 132-36-53

«ЛОМОНОСОВСКАЯ» 188512, Горбушки

директор и секретарь 257-48-10
гл. инженер 257-48-83
отдел снабжения 257-48-92
диспетчер 257-49-65

«НЕВСКАЯ» 193079, Октябрьская наб., 104, корп. 2

управляющий 266-22-00
секретарь 263-00-01
зоотехник 263-22-05
ветврач 266-00-74
отдел сбыта 263-16-14
проходная 263-16-15

Им. 50-ЛЕТИЯ СССР

188837, Первомайское 234-27-56

«РУССКО-ВЫСОЦКАЯ»

188516, Ломоносовский р-н, Русско-Высоцкое

директор 132-43-06
бухгалтерия 132-14-26
отдел реализации и сбыта 132-66-77

«РАБОЧИЙ» ПРЯДИЛЬНО-ТКАЦКАЯ объединения

«Ленхлоппром» 193029, пр. Обуховской обороны, 86

справочное 567-53-11
директор и секретарь 567-68-00
гл. инженер 567-68-10
отдел кадров 567-52-89
плановый отдел 567-68-21
отдел снабжения 567-67-00
отдел сбыта 567-51-88
проходная 567-67-10
домоуправление медсанчасть 567-67-19
567-52-18

производство прядаильное

Складская ул., 6
начальник 221-40-25
отдел кадров 588-90-12
диспетчер 221-40-37

(продолж.)

проходная	588-68-54
Общежития	
ул. Коллонтай, 7/2	588-52-69
пр. Обуховской обороны, 78	567-56-22
пр. Обуховской обороны, 103, корп. 1	567-45-33
пр. Солидарности, 29, корп. 1	583-00-86
ул. Ткачей, 6	567-67-19

«РЕЗВООСТРОВСКАЯ»

ПО «Возрождение»
198035, наб. р. Екатерин-
гофки, 25

директор

и секретарь	251-38-91
отдел кадров	251-53-43
плановый отдел	251-09-81
отдел снабжения	251-59-63
проходная	251-33-38

«СВЕТОЧ» БЕЛОВЫХ

ТОВАРОВ ПО «Бумага»
197198, Б.Пушкар-
ская ул., 10

коммутатор	238-69-81
директор	233-45-58
секретарь	232-14-49
гл. инженер	232-49-34
отдел кадров	232-98-82
производственный отдел	232-14-84
отдел снабжения	232-47-28
отдел сбыта	232-03-39
бюро пропусков	232-28-08

цех № 2

Апраксин двор,
корп. 5-6

начальник	310-04-37
проходная	310-06-36

склад
Зверинская
ул., 22

	232-64-78
--	-----------

Общежития

ул. Желябова, 2

	311-33-01
--	-----------

Парголово, Хаба-
ровская ул., 28

	594-89-14
--	-----------

«СЕВЕРНОЕ СИЯНИЕ»

парфюмерная — см.
Кожбинат, стр. 204

СЛЮДЯНАЯ Министерства
промышленности строительных
материалов СССР

189630, Колпино,
пр. Ленина, 101

АТС	484-02-38
директор	484-46-62

гл. инженер	484-73-87
отдел кадров	484-99-21
плановый отдел	484-02-70
производственный отдел	484-51-98
отдел снабжения и сбыта	484-73-88

СПЕЦБУМАГА И ПЛЕНОК
экспериментальная ЛОС

«Динамо»
195272, Малоохтинский пр., 8

директор	528-63-29
гл. инженер	528-63-34
отдел кадров	528-63-29
плановый отдел	528-63-22
отдел снабжения	528-63-37
проходная	528-63-23

СПОРТИВНОГО

ИНВЕНТАРЯ эксперимен-
тальной ЛОС «Динамо»
189623, Павловск, Динамо

директор	470-22-27
гл. инженер	476-98-13
отдел кадров	476-98-70
плановый отдел	470-68-05
отдел снабжения	470-68-26
отдел сбыта	470-68-38
проходная	476-98-70

СПОРТИВНЫХ ИЗДЕЛИЙ

ЛОС «Динамо»
198216, Ленинский пр., 140

директор	255-95-91
гл. инженер	255-95-89
отдел кадров	255-95-80
плановый отдел	255-99-70
отдел снабжения	255-95-76

Участки

№ 1 пр. Энгельса,
85

	244-55-92
--	-----------

Вязовая ул., 14

№ 3

	230-02-54
--	-----------

№ 5

	235-50-78
--	-----------

склад
Школьная ул., 12

	239-74-80
--	-----------

СУКОННАЯ комбината
тонких и технических суко
им. ТЕЛЬМАНА

198035, наб. р. Екатерин-
гофки, 19

директор	
и секретарь	251-19-74
гл. инженер	251-43-16
отдел кадров	251-59-12
плановый отдел	251-48-12
отдел снабжения	251-49-24
отдел сбыта	251-58-56
здравпункт	251-64-17
проходная	251-39-77

производство № 2

Промышленная ул., 6

коммутатор	186-64-24
начальник	186-59-79
отдел снабжения	186-59-66

общежитие
ул. Трефолева,
18-а

	186-69-98
--	-----------

ТАБАЧНЫЕ

Ленгорагропрома

Им. КЛАРЫ ЦЕТКИН

198147, Клинский пр., 25

коммутатор	292-89-71
директор	292-93-04
гл. инженер	292-25-24
отдел кадров	292-17-84
производственный отдел	292-76-16
отдел снабжения	292-76-52
экспедиция	292-17-43
проходная	292-25-19

Им. М. С. УРИЦКОГО

199004, Средний пр., 36/40

справочное	213-85-11
директор	213-17-00
секретарь	213-85-09
гл. инженер	213-17-50
отдел кадров	213-18-51
плановый отдел	213-14-40
отдел снабжения	213-18-37
проходная	213-85-08

ТРИКОТАЖНАЯ эксперимен-
тальная объединения

«Лентрикотажпром»
196006, ул. Коли Томчака,
20-б

директор	298-04-40
гл. инженер	298-01-33
отдел кадров	298-06-87
отдел снабжения	298-03-36
диспетчер	298-26-05

ФАРМАЦЕВТИЧЕСКАЯ
аптечного управления

Ленгорисполкома
193144, ул. Моисеенко, 24-а

директор	271-67-12
секретарь	271-29-88
гл. инженер	271-48-10
отдел кадров	271-29-88
плановый отдел	271-44-34
производственный отдел	271-16-84
отдел снабжения и сбыта и про- ходная	271-31-65

PCY
наб. р. Фонтанки,
129

	310-52-30
--	-----------

ХУДОЖЕСТВЕННОЙ

РОСПИСИ ТКАНЕЙ

объединения «Север»
 193015, Суворовский пр., 46
 директор 271-40-65
 гл. инженер 271-40-55
 отдел кадров 271-24-79
 плановый отдел 271-30-88
 отдел снабжения 274-06-73

Участки

фотофильмпечатъ
 Думская ул., 9 314-73-87
 Новгородская ул., 16 274-97-66

художественно-галантерейный
 Апраксин двор, корп. 15 310-32-76
 Москательный п., 4 310-55-97

ширпотреб

В.О., 14-я линия, 63 213-01-58

художественная мастерская
 Банковский п., 3 310-53-87

склад

Синопская наб., 30 274-04-38

ЧУЛОЧНАЯ объединения

«Красное Знамя»
 193148, Б. Смоленский пр., 7/9
 директор 567-13-81
 отдел кадров 567-13-31
 плавоный отдел 567-13-90
 диспетчер 567-13-87

ШВЕЙНЫЕ

Колпинская ПО им. М. М. Володарского
 189630, Финляндская ул., 24
 коммутатор 484-29-61
 директор 484-70-08
 гл. инженер 484-72-29
 отдел кадров 484-88-81
 отдел снабжения 484-70-90
 отдел сбыта 484-56-77

Общежития

Колпино, Заводской пр., 16 481-15-63
 Колпино, ул. Красных партизан, 10 484-84-81

Объединения «Патриот»

193148, ул. Ольги Берггольц, 38
 директор и секретарь 265-16-18
 гл. инженер 265-72-11
 отдел снабжения и сбыта 265-06-18

№ 5 объединения «Салют»
 191065, Кирпичный п., 2

директор и секретарь 314-70-35

гл. инженер 314-70-15
 отдел кадров 314-71-21
 плановый отдел 314-74-27
 отдел снабжения 314-71-17
 проходная 314-73-14
 отдел сбыта Поварской п., 1 164-85-94

ЩЕТОЧНАЯ им. 18-й партконференции объединения «Роспромфурнитура»

197137, ул. Профессора Попова, 37
 директор и секретарь 234-58-63
 гл. инженер 234-34-33
 отдел кадров 234-33-33
 плановый отдел 234-04-59
 отдел снабжения 234-11-35
 отдел сбыта 234-58-58
 проходная 234-17-66

ЯЩИЧНАЯ объединения

«Скорород» им. Я. А. Калинина
 196084, Барклаевская ул., 5
 директор и отдел кадров 298-26-88
 гл. инженер 298-05-66
 отдел снабжения и проходная 298-27-72

ФАРМАЦЕВТИЧЕСКОЕ

УПРАВЛЕНИЕ, отделение Октябрьской ж. д.
 193036, Полтавская ул., 9
 начальник и секретарь 168-45-30
 бухгалтерия 168-48-83
 склад 168-46-38

ФИЛАРМОНИЯ

им. Д. Д. ШОСТАКОВИЧА Министерства культуры РСФСР
 191011, ул. Бродского, 2
 справочное 311-73-33
 отдел кадров 311-73-26
 библиотека 210-35-23
 музыкальная библиотека оркестровая 210-35-46

Большой зал

администратор (вечером) 311-21-26
 администратор (днем) 311-73-33
 билетный стол 312-20-01
 касса 311-74-89

Малый зал им. М. И. Глинки
 Невский пр., 30

директор 311-15-31

администратор 312-45-85
 билетный стол 312-20-01
 касса 311-83-33

ФИЛАРМОНИЯ ДЕТСКАЯ объединения Ленконцерт

191028, Моховая ул., 15
 диспетчер 273-77-52
 273-78-86
 редактор 273-79-08

ФИЛЬМОТЕКИ

ГОРОДСКАЯ Управления профтехобразования
 198020, Курляндская ул., 29-а 251-51-01

ГОРОДСКАЯ Главного Управления народного образования
 198216, Трамвайный пр., 23, корп. 1 254-88-93

ОБЛАСТНАЯ Областного отдела народного образования
 197136, Чкаловский пр., 25-а 235-28-23

РАЙОННЫЕ

Василеостровского р-на
 10-я линия, 37 213-10-66

Выборгского р-на
 пр. Пархоменко, 6 244-26-54

Ждановского р-на
 Сердобольская ул., 50 242-08-22

Калининского р-на
 ул. Брянцева, 24 531-49-33

Кировского р-на
 Трамвайный пр., 23, корп. 1 254-20-79

Колпинского р-на
 Лагерное шоссе, 32 484-42-23

Красногвардейского р-на
 ул. Пугачева, 9 224-24-46

Красносельского р-на
 2-я Комсомольская ул., 13, корп. 2 258-21-11

Ленинского р-на
 8-я Красноармейская ул., 16 259-98-31

Московского р-на
 Витебский пр., 73, корп. 2 127-06-98

Невского р-на
 ул. Ткачей, 9 567-19-78

ФИЛЬМОТЕКИ

(продолж.)

Октябрьского р-на
ул. Плеханова, 48 315-90-86

Петроградского р-на
Сердобольская
ул., 50 242-08-22

Петродворцового р-на
бульв. Разведчи-
ков, 10 257-04-44

Пушкинского р-на
ул. Пролет-
культы, 12 470-70-34

Сестрорецкого р-на
поб. р. Сестры, 13 237-25-00

Фрунзенского р-на
ул. Турку, 21,
корп. 2 260-63-95

ФИНАНСОВОЕ УПРАВ- ЛЕНИЕ

ЛЕНГОРИСПОЛКОМА

190000, пр. Майо-
рова, 16

начальник 315-51-52

приемная 319-92-92

канцелярия 314-52-56

отдел кадров 314-56-74

бухгалтерия 314-35-58

бюджетный отдел 315-53-54

отдел гос. доходов 312-19-86

сектор налогов 314-40-58

сектор планирова-
ния и учета 314-48-92

сектор налога с
оборота 314-40-77

сектор очислений
от прибыли 312-10-65

штатный отдел 314-60-98

отдел централиза-
ции и механи-
зации учета 319-99-83

отделы финансирования

торговли 319-99-80

строительства и

проектных орга-
низаций 314-40-70

социального обес-
печения 314-60-94

промышленности 315-59-98

жилищно-комму-
нального хозяй-
ства 314-58-75

просвещения и

здравоохранения 314-31-91

бухгалтерия 274-28-25

бюджетный отдел 274-77-41

отдел гос. доходов 274-52-36

отдел финансиро-
вания местной про-
мышленности и

бытового обслу-
живания населе-
ния 274-49-42

отдел финансиро-
вания агропрома 274-61-62

Октябрьского р-на
190068, Садовая
ул., 55/57 310-92-70

Петроградского р-на
197061, Кировский
пр., 55 234-00-52

Петродворцового р-на
198903, Казинин-
ская ул., 2 257-92-04

Пушкинского р-на
189620, Октябрь-
ский бульв., 24 470-97-73

Сестрорецкого р-на
189640, пл. Сво-
боды, 1 237-14-98

Смольнинского р-на
193167, Невский
пр., 174 274-27-23

Фрунзенского р-на
192241, Пражская
ул., 46 174-42-67

ФИРМЫ

«БЕРЕЗКА» ТОРГОВАЯ объединения «Росинвалют- торг»

191175, ул. Акаде-
мика Лебедева,
10 а

директор

и секретарь 542-07-42

отдел кадров 542-96-10

плановый отдел 542-96-12

торговый отдел 542-99-64

бухгалтерия 542-22-35

организационный

отдела 542-48-31

«ГАСТРОНОМ» ТОРГОВАЯ Управления торговли продо- вольственными товарами

191023, Апраксин
двор, корп. 33

директор

и секретарь 310-98-78

гл. инженер 310-94-84

отдел кадров 310-92-41

плановый отдел 310-94-71

торговый отдел 310-43-22

бухгалтерия 310-98-87

организационный

отдела 310-92-76

отдел материально-
технического

снабжения

Московский пр.,

12

зам. директора 310-32-36

товароведы 310-34-37

склад 310-32-43

Центральная торговая база
Лиговский пр.,
254
директор 298-36-72
бухгалтерия 298-20-76

«ДОМ ЛЕНИНГРАДСКОЙ ТОРГОВЛИ» (ДЛТ) Управления торговли промышленными товарами
191186, ул. Желя-
бова, 21-23
справочное 312-26-27
директор
и секретарь 314-16-54
отдел кадров 219-95-21
плановый отдел 314-16-37
бухгалтерия 219-95-83
организационный
отдел 314-16-36
бюро кредита 219-95-27

«ПАССАЖ» ТОРГОВАЯ по продаже товаров для женщин Управления торговли промышленными товарами
191011, Невский
пр., 48
справочное 311-70-84
секретарь дирек-
тора 315-52-09
администратор 312-22-10
отдел кадров 210-30-72
бухгалтерия 311-14-26
плановый отдел 314-84-76
организационный
отдел 210-38-93

**«ПУШНОЙ АУКЦИОН» объе-
динения «Союзлушнина» Мин.
внешних экономических связей**
196084, Московский
пр., 98

директор
и секретарь 298-46-36
отдел кадров 298-44-84
транспортный отдел 298-69-09
склад
Межевой кан., 5 251-12-19

«ТРИКОТАЖ» ТОРГОВАЯ Управления торговли промышленными товарами
196128, Ново-
Измайловский
пр., 10
справочное 296-78-09
директор 296-62-56
секретарь 296-50-94
отдел кадров 296-53-20
плановый отдел 296-51-67
бухгалтерия 296-51-16
торговый отдел 296-53-23
организационный
отдел 296-53-05

«ФРУНЗЕНСКАЯ» ТОРГОВАЯ Управления торговли промышленными товарами
198147, Московский пр., 60
директор
и секретарь 292-19-76
зам. директора по
АХЧ 292-77-33
отдел кадров 292-20-33
плановый отдел 292-19-56
бухгалтерия 292-64-10
торговый отдел 292-64-71
организационный
отдел 292-66-16

«ЦЕНТР ФИРМЕННОЙ ТОРГОВЛИ» по продаже особо модных товаров
199397, Октябрь-
ский пр., 1 352-11-34

«ЮБИЛЕЙ» ТОРГОВАЯ Управления торговли промышленными товарами
195160, Свердло-
вская наб., 60
справочное 224-25-98
директор
и секретарь 224-06-04
гл. инженер 224-38-30
отдел кадров 227-10-84
плановый отдел 227-10-66
бухгалтерия 227-11-48
торговый отдел 222-08-67
организационный
отдел 224-08-54

ФОНД ДЕТСКИЙ СОВЕТСКИЙ им. В. И. ЛЕНИНА, Лен отделение
191011, Невский
пр., 39 210-29-36

**ФОТОГРАФИИ,
ФОТОРАБОТЫ**

ФОТОГРАФИИ комбината кинофоторабот «Объектив» Фотоаппарат
Невский пр., 128 277-31-32

Фотографии
№ 61 Богатырский пр., 4 394-71-08
№ 89 пр. Большо-
виков, 2 587-54-95
№ 42 Большо-
охтинский пр., 15 227-15-13

№ 16 В.О., Боль-
шой пр., 89 217-44-78
№ 4 П.С., Боль-
шой пр., 33 232-44-35
П.С., Большой
пр., 104 234-12-45
№ 49 Ботаническая ул., 3/4
/Петродворец/ 257-56-98
№ 33 Бухарест-
ская ул., 23/1 115-23-63
№ 59 Бухарест-
ская ул., 31/1 174-70-06
№ 75 пр. Ветера-
нов, 140, корп. 4 135-45-46
№ 83 Владимир-
ский пр., 3 (для
документов) 113-16-77
№ 65 ул. Володарского, 14
/Сестрорецк/ 237-21-62
ул. Герцена, 10 314-13-12
№ 45 Граждан-
ский пр., 92 555-03-92
№ 69 ул. Зины
Портновой, 54 254-83-23
№ 21 пр. Испыта-
телей, 13 394-24-16
№ 28 пр. Карла
Маркса, 75 245-00-94
№ 63 Кировский
пр., 19 (срочная) 232-74-15
№ 31 ул. Коммуны,
58 (для докумен-
тов) 227-76-71
№ 71 Кондратьев-
ский пр., 42 540-60-47
№ 44 Кондратьев-
ский пр., 52/113 540-20-68
№ 60 Красно-
гвардейский пр.,
22/15 221-22-87
№ 50 Краснопути-
ловская ул., 9 184-64-76
№ 40 Красный пр.,
2 /Петродворец/ 257-79-97
№ 18 ул. Красных зорь, 2
/Павловск/ 476-94-78
№ 84 Кронштадт-
ская ул., 6/49
/г. Ломоносов/ 473-00-68
№ 81 пр. Куль-
туры, 11, корп. 1 558-50-67
№ 72 пр. Ленина,
13 /Кронштадт/ 236-21-65
№ 48 пр. Ленина, 24-а
/Зеленогорск/ 231-32-13
№ 53 пр. Ленина,
75 /Колпино/ 484-60-19
№ 76 пр. Ленина, 96 /Крас-
ное Село/ 132-16-07
№ 74 ул. Лени
Голикова, 27 157-26-89
№ 69 Ленинский
пр., 118, корп. 1 158-15-15

ФОТОГРАФИИ

(продолж.)

№ 73 Лермонтовский пр., 1	216-09-57	№ 37 ул. Седова, 23	265-14-79
№ 26 Лиговский пр., 65	164-76-66	№ 41 ул. Седова, 37	560-00-24
Лиговский пр., 201	166-44-58	№ 36 ул. Седова, 154	262-49-27
№ 7 В.О., 7-я линия, 42	213-11-86	№ 51 пр. Славы, 43	173-58-15
№ 6 Литейный пр., 23 (срочная)	273-21-53	№ 32 пр. Смирнова, 20	246-35-65
№ 10 пл. Мира, 4 (срочная)	310-19-47	№ 38 наб. р. Смоленки, 33	350-37-03
№ 14 ул. Мира, 10	232-08-96	1-я Советская ул., 10	277-42-67
№ 34 Московская ул., 22 /г. Пушкин/	476-49-08	№ 2 ул. Софьи Перовской, (детская)	311-80-20
№ 9 Московский пр., 34 (срочная)	292-38-47	№ 8 Средний пр., 49	213-12-63
№ 58 Московский пр., 35/2	292-48-88	№ 78 пр. Стачек, 45	186-40-44
№ 13 Московский пр., 147	298-19-12	№ 15 пр. Стачек, 75	183-56-33
№ 23 Московский пр., 195	291-57-20	№ 56 Суворовский пр., 35	271-75-06
№ 43 Нарвский пр., 18	252-33-88	№ 35 Тверская ул., 2 /Колпино/	484-46-97
№ 79 Народная ул., 2	263-62-91	Удельный пр., 25	553-53-67
№ 70 пр. Науки, 38	249-07-64	№ 64 Финский п., 4	542-47-22
№ 27 Невский пр., 22/24 (срочная)	312-01-22	№ 30 наб. Черной речки, 10	242-14-87
№ 1 Невский пр., 54	314-33-01	№ 62 ул. Шкапина, 7	252-19-86
№ 12 Невский пр., 103	277-06-30	№ 77 Школьная ул., 10 /Металлострой/	265-41-78
№ 66 Невский пр., 156 (срочная)	277-14-61	№ 24 пр. Энгельса, 38	553-43-88
№ 82 ул. Некрасова, 27/24 наб. Обводного кан., 96	272-58-79	№ 67 пр. Юрия Гагарина, 24	264-60-34
№ 11 пр. Обуховской обороны, 87	567-20-66		
№ 39 пр. Обуховской обороны, 243	262-55-10		
№ 55 ул. Покрышева, 2/40	239-44-94		
№ 25 Привокзальная пл., 4 /г. Пушкин/	470-48-06		
№ 3 пр. Просвещения, 87	530-57-10		
№ 86 Пулковское шоссе, 3	126-70-46		
№ 17 Рыбачья ул., 4	232-40-96		
№ 5 Садовая ул., 27	310-06-35		
№ 20 Садовая ул., 83	216-07-74		

Изготовление альбомов для дворцов бракосочетания, дворца «Малютка»
Бухарестская ул., 23 115-23-63

Участки металлографии
Кондратьевский пр., 23 540-12-96
обслуживания фотоавтоматов
Варшавская ул., 51 290-41-82
портретных работ
пр. Ветеранов, 69 152-64-74
Загородный пр., 9 314-19-14

Фото на эмали приемные пункты
Загородный пр., 9 314-19-14
Лиговский пр., 218 166-09-78
ул. Некрасова, 27 273-53-15

Цех изготовления фотоальбомов
Пискаревский пр., 16 540-11-67

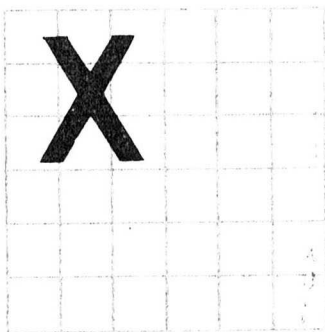

ХИМЧИСТКА И ОКРАСКА

производственного объединения химической чистки и крашения одежды «Лотос»

Справочное службы быта 277-22-11
277-22-82

Срочной химчистки цехи

№ 4 пр. Металлистов, 73 540-19-35
№ 5 Измайловский пр., 12 292-33-47
№ 6 Заневский пр., 37 528-38-19
№ 7 ул. Ольминского, 9 265-14-96

№ 8 Кантемиров-
ская ул., 19 245-16-44
№ 9 Трамвайный
пр., 14 254-83-41
№ 11 Разъезжая
ул., 12 164-77-01
ул. Бармалеева, 6
Коломенская ул.,
29 232-44-56
пр. Ленина, 13
/Кронштадт/
Лермонтовский
пр., 1/44 312-70-72
Нарвский пр., 18
ул. Седова, 37 236-27-86
№ 14 Колпино, Лагерное
шоссе, 34 216-19-04
252-00-58
560-00-80
484-45-65

Петродворцовый цех
бульв. Разведчиков,
14, корп. 6 257-16-00
**Окраска меховых
изделий**
№ 207 Сабиров-
ская ул., 50 239-41-59
№ 95 ул. Халту-
рина, 27 315-84-36
Услуги на дому
№ 70 ул. Моисе-
енко, 24 271-24-81

**Чистка и реставрация
ковров**

**Цех № 15 Запорож-
ская ул., 11 (для
организаций) 262-22-28**
(для населения) 262-41-58
№ 130 ул. Харченко, 4
(реставрация и окантовка
новых ковров) 245-31-96
**Чистка ковров и мягкой
мебели на дому**
ул. Салова, 57 166-13-28

**Приемные пункты и
ателье**

А

№ 56 Автовская
ул., 32 184-88-11
№ 108 Александр-
овская ул., 7
/Лисий Нос/
№ 134 Альпий-
ский п., 18 237-92-60
№ 164 Альпийский
п., 30 173-55-27
173-08-29

Б

№ 205 Байконур-
ская ул., 9 393-41-91
№ 158 ул. Барма-
леева, 6 232-44-56
№ 47 Благодат-
ная ул., 35 298-03-86

№ 77 Богатырский
пр., 4 394-02-44
№ 89 пр. Большо-
виков, 3 589-15-02
№ 42 пр. Больше-
виков,
8, корп. 1 588-28-16
№ 89 пр. Большо-
виков, 15 588-69-00
№ 144 пр. Большо-
виков, 59, корп. 3 263-36-39
№ 198 Большо-
охтинский пр., 3 224-29-58
№ 97 П.С., Боль-
шой пр., 51 232-90-40
№ 79 П.С., Боль-
шой пр., 71 233-02-73
№ 52 Боганическая ул., 3,
корп. 4
/Ст. Петергоф/
№ 103 ул. Брян-
цева, 7 257-56-82
532-02-56
№ 127 Будапешт-
ская ул., 33 260-74-33
№ 157 Бухарест-
ская ул., 43 260-38-72
№ 162 Бухарест-
ская ул., 74 269-48-33
№ 160 Бухарест-
ская ул., 116 116-88-22

В

№ 200 Варшавская
ул., 108 290-05-94
№ 206 пр. ветера-
нов, 78 150-27-38
№ 131 Витебский
пр., 41 299-39-50
№ 145 Владимир-
ский пр., 7 113-13-92
№ 117 ул. Володарского, 9
/Левашово/
№ 105 ул. Воло-
дарского, 14 594-96-21
/Сестрорецк/
№ 23 ул. Восста-
ния, 23 237-38-98
273-75-42

Г

№ 101 Гатчинская
ул., 31/33 235-44-57
№ 191 ул. Гене-
рала Симоняка, 9 159-04-45
№ 151 Граждан-
ский пр., 33 535-04-88
№ 197 Граждан-
ский пр., 84 556-85-91
№ 61 наб. кан.
Грибоедова, 19 311-26-22

Д

№ 59 Дальне-
восточный пр., 58 263-43-51
№ 43 ул. Дашке-
вича, 3 257-37-94
/Петродворец/

№ 21 Детско-
сельский бульв., 1
/Пушкин/
№ 146 ул. Дзер-
жинского, 52 470-10-77
113-58-10
№ 17 ул. Дыбенко,
13, корп. 1 585-33-20
№ 195 ул. Ды-
бенко, 25 585-42-90

Ж

№ 128 ул. Желя-
бова, 13 315-54-41
№ 109 ул. Жени
Егоровой, 8 513-25-37
3

№ 22 Загородный
пр., 22 315-77-51
№ 66 ул. Зайцева,
18/16 184-89-12
**Цех № 6 Занев-
ский пр., 37 528-38-19**
№ 156 Запорожская
ул., 11
(чистка ковров) 262-41-58
№ 76 Зверинская
ул., 1/3 233-18-56

И

№ 19 Ивановская
ул., 20 560-30-96
№ 71 Измайлов-
ский пр., 12 292-33-47
№ 139 Институт-
ский пр., 29 552-52-06

К

№ 173 Кантеми-
ровская ул., 19 245-16-44
№ 41 ул. Карпин-
ского, 16 534-85-32
№ 86 пр. КИМА, 4 350-12-09
№ 78 Кировский
пр., 45 234-33-89
№ 67 ул. Коллон-
тай, 41 584-77-02
№ 14 Коломенская
ул., 29 312-70-72
№ 135 ул. Комин-
терна, 60-а
/г. Пушкин/
№ 72 ул. Коммуны,
66 470-10-38
227-73-96
№ 3 Кондратьев-
ский пр., 75,
корп. 2 544-64-19
№ 102 Конно-
лахтинский пр., 2
/Ольгино/
№ 168 ул. Кораблестроителей,
35 238-28-52
352-19-53
№ 189 пр. Космонавтов,
48, корп. 2 299-88-95

<i>(продолж.)</i>								
№ 40	Красная ул., 28	311-06-93	№ 30	Литейный пр., 24	273-32-21		О	
№ 31	4-я Красноармейская ул., 2/35	292-33-06	№ 10	Литейный пр., 38	273-74-57	№ 58	пр. Обуховской обороны, 147	567-13-40
№ 44	Красноармейская ул., П а /г. Пушкин/	470-78-65	№ 187	Лужская ул., 10	531-84-17	№ 141	пр. Огородникова, 22	251-26-73
№ 202	Красногородская ул., 17, корп. 1	132-43-84	№ 185	пр. Луначарского, 60	597-98-91	№ 25	Октябрьская наб., 70, корп. 1	263-91-87
№ 129	ул. Красной конницы, 8	271-67-32	М			№ 170	ул. Ольминского, 9 (подушек)	265-24-24
(окраска)			№ 114	пр. Максима Горького, 51 (окраска)	233-58-12	№ 155	ул. Орбели, 11	244-31-04
№ 37	ул. Красных зорь, 14 /Павловск/	470-60-54	№ 81	Малый пр., 30/32	218-29-46	№ 45	ул. Орджоникидзе, 27	293-06-58
№ 50	ул. Круноской, 31	560-06-59	№ 122	ул. Марата, 8	315-49-51	П		
№ 159	ул. Крыленко, 21	585-45-31	№ 132	ул. Маршала Говорова, 31	252-30-66	№ 137	Павловская ул., 53 /Колпино/	484-60-10
№ 48	Кузнечный пр., 14-б	113-19-71	№ 192	пр. Маршала Жукова, 60, корп. 1	159-35-30	№ 140	ул. Партизана Германа, 5	135-18-35
№ 80	ул. Куйбышева, 8	238-99-67	№ 142	ул. Маршала Казакова, 1, корп. 1	157-35-77	№ 16	ул. Пельше, 18	558-95-21
№ 111	ул. Куйбышева, 38	232-11-85	№ 154	пр. Металлистов, 19/30	224-21-78	№ 90	ул. 1 Мая, 16 /Парголово/	594-89-71
№ 136	пр. Культуры, П, корп. 1	559-87-22	Цех № 4	пр. Металлистов, 73	540-19-36	№ 63	ул. 1 Мая, 45 /Рыбацкое/	262-24-22
№ 183	Купчинская ул., 1	172-60-66	№ 75	пр. Металлистов, 88	540-12-65	№ 93	ул. Пестеля, 8	272-96-55
№ 203	Купчинская ул., 15	261-19-97	№ 116	пр. Мечникова, 19	543-31-30	№ 147	Петергофское шоссе, 3	155-56-87
Л			№ 112	ул. Мира, 7	232-79-80	№ 8	ул. Плеханова, 34	315-90-85
№ 150	Лагерное шоссе, 34 /Колпино/	484-45-65	№ 110	Можайская ул., 40	292-65-71	№ 34	ул. Пограничника Гарькавого, 36, корп. 1	130-02-07
№ 7	пр. Ленина, 13 /Кронштадт/	236-27-86	№ 35	ул. Моисеенко, 24	271-69-83	№ 133	ул. Подводника Кузьмина, 46	254-37-37
№ 106	пр. Ленина, 24-а /Зеленогорск/	231-36-36	№ 26	Московская ул., 22 /г. Пушкин/	476-67-52	№ 180	ул. Подвойского, 16	588-03-23
№ 107	Ленинградская ул., 43 /Песочный/	237-84-43	№ 11	Московский пр., 148	298-08-46	№ 149	Полюстровский пр., 3	225-60-67
№ 210	Ленинский пр., 117	157-76-58	№ 18	Московский пр., 190	298-14-33	№ 68	Б. Пороховская ул., 7	227-26-44
№ 169	Лермонтовский пр., 1/44	216-19-04	Н			№ 148	Пражская ул., 35	260-22-95
№ 38	Лермонтовский пр., 26	216-29-50	№ 196	Наличная ул., 32	356-29-70	№ 201	Пролетарская ул., 60 /Колпино/	481-18-14
№ 5	Лиговский пр., 61	164-82-26	№ 143	Нарвский пр., 18	252-00-58	№ 181	пр. Просвещения, 87	532-74-81
№ 174	В.О., 1-я линия, 36	213-01-23	№ 211	пр. Наставников, 27	520-84-19	Р		
№ 83	В.О., 7-я линия, 30	213-42-79	№ 152	пр. Науки, 10	555-63-06	№ 188	бульв. Разведчиков, 14, корп. 6 /Петродворец/	257-16-00
№ 54	В.О., 9-я линия, 2	213-35-53	№ 4	Невский пр., 115	277-17-52	№ 166	Разъезжая ул., 12	164-77-01
№ 113	В.О., 15-я линия, 58	218-66-21	№ 124	бульв. Новаторов, 98	156-09-31	№ 153	ул. Руставели, 12	249-04-61
			№ 121	Ново-Измайловский пр., 99	295-43-01			

С

№ 207 Сабировская ул., 50 (окраска меха) 239-41-59
 № 28 Садовая ул., 49 312-12-20
 № 179 ул. Салова, 57 (чистка и окраска дубленок и пальто из замши) 166-13-28
 № 33 Светлановский пр., 36 555-97-06
 № 194 Светлановский пр., 54 531-77-39
 № 20 ул. Седова, 37 560-00-80
 № 39 ул. Седова, 126 262-49-07
 № 104 Серебряков п., 5 239-20-90
 № 49 пр. Смирнова, 2/57 246-38-57
 № 91 пр. Смирнова, 47 (головные уборы) 246-18-95
 № 96 1-я Советская ул., 12 277-55-79
 № 204 пр. Солидарности, 11 584-59-26
 № 165 Софийская ул., 39 269-05-32
 № 15 Среднеохтинский пр., 51/3 227-35-06
 № 82 Средний пр., 71 213-14-74
 № 69 ул. Стахановцев, 18 221-34-76
 № 62 пр. Стачек, 55 183-47-38
 № 64 пр. Стачек, 105 158-67-22
 № 60 пр. Стойкости, 8 159-99-56
 № 171 Стрельбищенская ул., 12 166-47-05
 № 57 ул. Строителей, 3 183-50-85
 № 2 Суворовский пр., 20 271-20-00

Т

№ 193 Тимуровская ул., 26, корп. 1 531-78-07
 № 32 ул. Типанова, 4 291-64-91
 № 176 ул. Типанова, 12 293-33-13
 № 167 Тихорецкий пр., 9 555-08-57
 № 209 ул. Токарева, 9 /Сестрорецк/ 237-40-39

№ 190 Трамвайный пр., 14 (подушек) 254-83-41
 № 27 ул. Труда, 4 /Колпино/ 484-51-54

У

№ 46 Угловой п., 5 292-19-64
 № 172 пр. Ударников, 20 529-87-60
 № 125 ул. Ушинского, 5 531-28-40

Ф

№ 51 Фарфоровская ул., 14 560-28-42
 № 119 Фронтальная ул., 7 /Стрельна/ 257-63-90

Х

№ 95 ул. Халтурина, 27 (окраска меха) 315-84-36
 № 130 ул. Харченко, 4 (реставрация ковров) 245-31-96
 № 74 пр. Художников, 30 597-55-25

Ц

№ 120 Центральная ул., 22 /Металлострой/ 265-40-83

Ч

№ 115 ул. Чайковского, 13 273-15-86
 № 94 ул. Чайковского, 50 272-67-44
 № 123 ул. Чекистов, 28 136-98-89
 № 36 пл. Чернышевского, 9 298-57-75
 № 55 ул. Черняховского, 32 164-73-86

Ш

№ 65 ул. Шведова, 19 252-26-85
 № 84 ул. Шевченко, 6/8 356-74-87
 № 85 ул. Шевченко, 32 356-19-18
 № 100 Школьная ул., 17 239-71-11

Э

№ 87 пр. Энгельса, 41 244-58-70

№ 118 пр. Энгельса, 133 597-35-70
 № 98 пр. Энгельса, 147 597-12-12
 № 73 пр. Энергетиков, 30, корп. 5 224-09-08
 № 163 пр. Энергетиков, 50 225-63-97

Ю

№ 53 пр. Юрия Гагарина, 14, корп. 2 299-38-43

ХОЛОДИЛЬНИК ПУШНО-МЕХОВОЙ конторы «Союз-пушноэкспортлегпром» 196102, ул. Салова, 33

директор
и секретарь 166-26-95
бухгалтерия 166-71-33
охрана 166-75-17

ХОЛОДИЛЬНИК № 1 объединения «Ленрыба» 198035, Невельская ул., 7

директор
и секретарь 251-43-22
гл. инженер 251-48-94
торговый отдел 251-08-43

ХОЛОДИЛЬНИК № 2 объединения «Ленрыба» 198096, Элеваторная площадка, 10 183-33-75

ХОЛОДИЛЬНИКИ

№ 3—7 — см. Комбинаты холодильные, стр. 207—208

«ХОРЕОГРАФИЧЕСКИЕ МИНИАТЮРЫ» балетная группа управления культуры 191014, ул. Маяковского, 15

директор 273-05-89
секретарь 272-33-70
художественный руководитель 273-19-97
охрана 272-61-81

ХУДОЖЕСТВЕННЫЙ ФОНД РСФСР, Лен. отделение 190000, наб. р. Мойки, 83

директор
и секретарь 314-48-18
гл. инженер 314-46-36
гл. художник 314-48-43

(продолж.)

отдел кадров	314-46-58
отдел снабжения	314-48-35
отдел творческого обслуживания художников	314-78-18
отдел заказов	314-77-54
дирекция выставок	314-47-34
общеежитие	314-56-12
гараж Митрофаньевское шоссе, 15	298-52-75

ХУДОЖЕСТВЕННЫЕ САЛОНЫ

— см. Магазины Художественного фонда, стр. 275

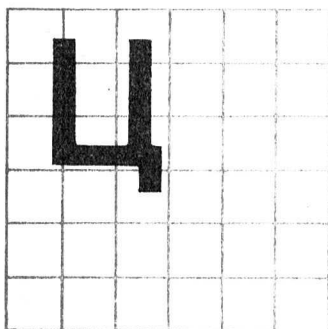

ЦВЕТТОРГ, торговое предприятие по продаже цветов и сопутствующих товаров Управления садово-паркового хозяйства и зеленого строительства Ленгорисполкома 197046, ул. Братьев

Васильевых, 5 справочное о продаже цветов	298-54-53
директор и секретарь	233-31-02
орготдел	233-05-42
гл. товаровед	232-84-94

Магазины цветочные — см. стр. 275-276

ЦЕНТРЫ

ВЫЧИСЛИТЕЛЬНЫЙ ГОЛОВНОЙ

ЗОНАЛЬНЫЙ Министерства связи СССР

189620, г. Пушкин, Октябрьский бульв., 20/49	
начальник и секретарь	470-02-52

гл. инженер планово-экономический отдел	470-02-65
отдел кадров Лиговский пр., 42	470-01-73
начальник и гл. инженер	476-01-80
	164-56-00

ВЫЧИСЛИТЕЛЬНЫЙ КОЛЛЕКТИВНОГО ПОЛЬЗОВАНИЯ

Ленгорисполкома 193040, ул. Черняховского, 59	
директор и секретарь	164-39-57
гл. инженер планово-экономический отдел	164-38-69
	164-64-52

ВЫЧИСЛИТЕЛЬНЫЙ ПАРОХОДСТВ Северо-западных бассейнов

198035, Двинская ул., 5/7	
начальник	251-69-36
секретарь	259-58-31
гл. инженер	259-00-03

ГАСТРОЭНТЕРОЛОГИЧЕСКИЙ

городской 191025, Невский пр., 116	
заведующий	279-57-00
регистратура детский	279-17-33
Кузнечный п., 4	113-16-26

«ЗНАМЯ» учебно-спортивный ДСО «Труд» 197047, Вязовая ул., 4 235-49-88

ИНФОРМАЦИОННО-ВЫЧИСЛИТЕЛЬНЫЙ

Леноблагропрома 195197, Лабораторный пр., 23	
директор и секретарь	540-70-26
гл. инженер	544-25-72
бухгалтерия	540-78-05

ИНФОРМАЦИОННО-ВЫЧИСЛИТЕЛЬНЫЙ

МЕДИЦИНСКИЙ Леноблисполкома 198320, Красное Село, ул. Свободы, 57	
директор и секретарь	132-41-64
гл. инженер	132-19-14

ИСПЫТАТЕЛЬНЫЙ ГАЗОВОЙ АППАРАТУРЫ ВПО «Союзгазмашаппарат» Мингазпрома СССР 195196, Таллинская ул., 5 221-60-79

КОНСУЛЬТАТИВНО — ДИАГНОСТИЧЕСКИЙ ПО ОБСЛЕДОВАНИЮ НА СПИД

193107, Миргородская ул., 3 277-56-71

«МИКРОХИРУРГИЯ ГЛАЗА» — см. Комплекс «Микрохирургия глаза», стр. 210

МОЛОДЕЖНЫЙ ТВОРЧЕСКИЙ

Калининского р-на 195273, пр. Непокоренных, 74	
директор	538-48-26
худ. руководитель	538-48-70

МУЗЫКАЛЬНОЙ ИНФОРМАЦИИ И ПРОПАГАНДЫ СОВЕТСКОЙ МУЗЫКИ, Лен. отделение Союза композиторов СССР

190000, ул. Герцена, 45	
директор	312-25-64
информационная и концертная	
редакции	314-89-76
бухгалтерия	311-03-77

НАУЧНО-МЕТОДИЧЕСКИЙ ЕДИНЫЙ НАРОДНОГО ТВОРЧЕСТВА И КУЛЬТУРНО-ПРОСВЕТИТЕЛЬ-

НОЙ РАБОТЫ Главного управления культуры Ленгорисполкома

191025, ул. Рубинштейна, 8	
директор	312-95-72
организационный отдел	314-39-78

НАУЧНО-МЕТОДИЧЕСКИЙ ОБЛАСТНОЙ НАРОДНОГО ТВОРЧЕСТВА И КУЛЬТУРНО-ПРОСВЕТИТЕЛЬ-

НОЙ РАБОТЫ 191025, Владимирский пр., 14 113-21-14

**НАУЧНО-ТЕХНИЧЕСКОЙ
ИНФОРМАЦИИ И ПРОПА-
ГАНДЫ** дорожный,
Октябрьской ж. д.
191025, Литейный пр., 62
начальник
и секретарь 272-52-16
справочно-инфор-
мационный отдел 272-77-14

**НАУЧНО-ТЕХНИЧЕСКОЙ
ИНФОРМАЦИИ И
ПРОПАГАНДЫ** Ленинград-
ский межотраслевой террито-
риальный
191011, Садовая ул., 2
директор
и секретарь 210-44-81
гл. инженер 210-44-55
справочно-
информационный
отдел 210-44-97

**НАУЧНОЙ ОРГАНИЗАЦИИ
ТРУДА И УПРАВЛЕНИЯ
ПРОИЗВОДСТВОМ**
республиканский,
Лен. филиал
195196, ул. Громова, 12
директор
и секретарь 221-01-79
зам. директора и
бухгалтерия 221-19-22

**НЕФРОЛОГИЧЕСКИЙ
КОНСУЛЬТАТИВНЫЙ**
городской
197101, Кировский пр., 24
заведующий 232-33-09
регистратура 232-33-41

«ОРБИТА-СЕРВИС» — см.
Завод ремонта радиотеле-
визионной аппаратуры,
стр. 141

**«ПАТЕНТ» КООПЕРАТИВ-
НОЙ ТОРГОВЛИ**
ул. Некрасова, 52 279-28-25

**ПАТЕНТНО-ИНФОРМА-
ЦИОННОГО ОБСЛУЖИВА-
НИЯ «ИНФОРМПАТЕНТ»**
193040, Лиговский пр., 87
директор
и секретарь 164-07-38
бухгалтерия 164-60-63
отдел кадров 164-16-10
патентный отдел 164-08-47

**ПО ДИАГНОСТИКЕ И
ЛЕЧЕНИЮ БЕСПЛОДНОГО
БРАКА** — см. Консультация
«Брак и семья», стр. 210

**ПО ИЗУЧЕНИЮ И
КОНТРОЛЮ ЗАГРЯЗНЕНИЯ
ПРИРОДНОЙ СРЕДЫ**
Северо-западного территори-
ального управления по гидро-
метеорологии и контролю
природной среды
191011, наб. р. Фон-
танки, 15 310-79-29

**ПО ЛЕЧЕНИЮ БОЛЬНЫХ
ГЕМОФИЛИЕЙ** республиканский института
гематологии и переливания
крови
193015, Суворов-
ский пр., 44 271-25-98

**ПОГОДЫ
ИНФОРМАЦИОННЫЙ**
Северо-Западного территори-
ального управления по
гидрометеорологии и контролю
природной среды
197137, ул. Профес-
сора Попова, 78 234-13-92

**ПРОФЕССИОНАЛЬНОЙ
ОРИЕНТАЦИИ**
МОЛОДЕЖИ городской
191011, Инженер-
ная ул., 9
отдел профконсуль-
тации 210-46-18
орготдел 210-46-30

РЕВМАТОЛОГИЧЕСКИЙ
городской
190068, Б.Подъя-
ческая ул., 30
заведующий 310-60-40
регистратура 310-71-31

СЕКСОЛОГИЧЕСКИЙ
городской
196211, пр. Юрия
Гагарина, 18,
корп. 3 264-20-12

**СТАНДАРТИЗАЦИИ
И МЕТРОЛОГИИ** Государ-
ственного комитета СССР по
стандартам
198103, Курлянд-
ская ул., 1
приемная 251-39-50
зам. директора по
метрологии 251-42-95
зам. директора по
госприёмке 251-48-59
гл. инженер 259-92-28
отдел кадров 251-76-28

**СТАНДАРТИЗАЦИИ,
МЕТРОЛОГИИ И КАЧЕСТВА
ПРОДУКЦИИ** городской
методический
198103, Курлянд-
ская ул., 16
руководитель 251-18-73
методисты 251-06-23

**СУРДОЛОГИЧЕСКИЙ ПО
ВПРОСУ УШНОГО
ПРОТЕЗИРОВАНИЯ**
городской
199178, В.О., 15-я
линия, 32
регистратура 218-02-81
ремонт аппаратов 213-34-83

**ТЕХНИЧЕСКОГО
ОБСЛУЖИВАНИЯ
«СПЕЦАВТОМАТИКА»**
ПО «Севзапспецавтоматика»
191011, ул. Ракова,
12
начальник
и секретарь 314-97-59
отдел кадров 210-85-51
планово-производ-
ственный отдел 314-96-78
диспетчер 314-97-63

ТРАВМЫ КИСТИ городской
190068, Б. Подъя-
ческая ул., 30 310-45-25

**ТРАНСПОРТНО-
ЭКСПЕДИТОРСКИЙ ВО
«Союзвнештранс»**
198035, Межевой
кан., 5
директор 251-41-97
отдел кадров 251-03-09
диспетчеры 251-00-44

**УПРАВЛЕНИЯ
МЕЖДУГОРОДНЫМИ
СВЯЗЯМИ И ТЕЛЕВИДЕ-
НИЕМ № 3** территориальный
Министерства связи СССР
191002, ул. Достоев-
ского, 15
коммутатор 164-78-36
начальник
и секретарь 164-68-72
гл. инженер 164-23-22
отдел снабжения 315-54-93

**УЧЕБНЫЙ ГУВД
Леноблгорисполкомов**
189620, г. Пушкин,
Комсомольская
ул., 22
начальник 470-71-17

ЦЕНТРЫ

(продолж.)

канцелярия 470-34-60
дежурный 470-78-94

УЧЕБНЫЙ ПОЖАРНОЙ

ОХРАНЫ ГУВД Леноблггор-исполкомов

192236, ул. Фучика, 10
начальник 116-36-56
диспетчер 116-35-09

УЧЕБНО-СПОРТИВНЫЙ

спортивных сооружений ЛОС «Динамо»

197047, пр. Динамо, 44
директор
и секретарь 235-01-70
гл. инженер 235-10-05
отдел кадров 235-09-66
проходная 235-29-16

ЭКСПЕРТНЫЙ ЛЕЧЕБНО-КОНСУЛЬТАЦИОННЫЙ ПО НАРКОМАНИЯМ И ТОКСИКОМАНИЯМ

191119, Боровая ул., 26
заведующий 112-01-43
дежурный 164-37-58
анонимное кон-
сультирование 112-01-42

ЦЕНТРАКАДЕМНАБ

Академии наук СССР, Лен. контора

199164, Биржевая линия, 1
управляющий
и секретарь 218-46-12
транспортный отдел 218-47-11
склад
Коломяги, Ново-
сельковская ул.,
51 394-15-83

ЦЕНТРАКАДЕМСТРОЙ

Академии Наук СССР, Лен. участок, Специализированное монтажное управление № 9

191065, ул. Халтурина, 27
начальник 315-87-54
прораб 315-57-43

ЦЕНТРАЛЬНОЕ ПРОИЗВОДСТВЕННОЕ РЕМОНТНОЕ ПРЕДПРИЯТИЕ

(ЦРП) «Ленэнерго»
195027, ул. Пугачева, 5/7

директор 224-24-08

секретарь 219-31-97
гл. инженер 224-27-48
производственно-диспетчерский
отдел 224-27-17
отдел снабжения 224-27-55

«ЦЕНТРОЭНЕРГОТЕПЛО-

ИЗОЛЯЦИЯ», Лен. цех тепловой изоляции Московского комбината
193144, Дегтярный п., 4

начальник
и секретарь 271-16-77
отдел кадров 271-84-63

«ЦЕНТРОЭНЕРГОЧЕРМЕТ»,

Лен. производство треста «Энергочермет»

Минчермет СССР

197342, Выборгская наб., 63

начальник 245-06-65
зам. начальника и секретарь 245-50-67
отдел кадров 245-05-39
отдел снабжения 245-96-28
планово-производственный отдел 245-51-41

Цехи

Диспетчеризации и связи
191028, ул. Пестеля, 7 273-58-29
Металлургической теплотехники
197342, Выборгская наб., 63 245-44-68

Электропривода
199026, В.О., 20-я линия, 7 213-54-41

Бюро оформления
199026, ул. Шевченко, 1 217-40-90

ЦЕРКВИ

Александра Невского
Красное Село, п. Шушо, 10 132-46-16

Дмитриевская-Коломяжская
Коломяги, 1-я Никитинская ул., 1-а 244-69-24

Князь-Владимирская
Лисий Нос, Балтийский пр., 37 237-92-04

Никольская-Большеохтинская (на кладбище)
пр. Металлистов, 5 224-27-08

Свято-Троицкая «Кулич и Пасха»

пр. Обуховской обороны, 235 262-13-87
Святого-Иова
Камчатская ул., 6 166-25-44

Серафимовская

Новая деревня, Серебряков п., 1 239-15-50

Смоленская (на кладбище)
Камская ул., 24 213-54-14

Спасо-Парголово

Выборгское шоссе, 106-а 244-54-62

ЦИРКИ

ЛЕНИНГРАДСКИЙ

объединения «Союзгосцирк» Мнн. культуры СССР

191011, наб. р. Фонтанки, 3
директор 210-46-49
секретарь 210-42-60
гл. администратор 314-84-78
гл. режиссер 210-43-96
билетный стол 210-42-66
касса № 1 210-43-90
касса № 2 210-44-11
музей 210-44-13
проходная 210-43-95

гостиница

Инженерная ул., 6
деж. администратор 210-48-11
проходная 210-48-18

НА СЦЕНЕ, Дирекция ленинградских коллективов объединения «Союзгосцирк»

191186, п. Сергея Тюленниа, 3
директор 311-02-60
секретарь 312-01-10
зам. директора 315-24-54
гл. бухгалтер 312-10-21
касса 311-35-65
художественный
отдел
Лиговский пр., 63
гл. режиссер 164-55-22
муз. часть 164-54-83

«ШАПИТО»

ст. метро «Автово» ул. Червоного казачества
директор 183-15-01
касса 183-14-98

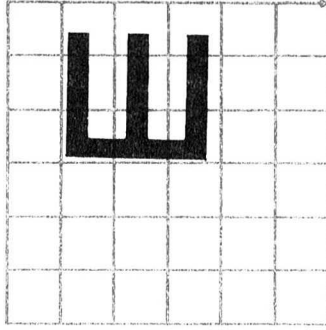
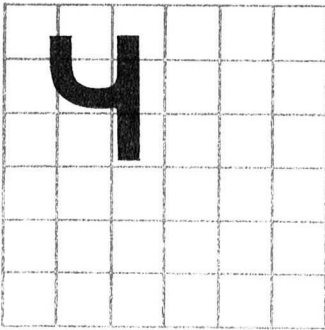

ЧАЙНЫЕ

«Русские самовары»
Садовая ул., 49 314-82-38
Лиговский пр., 83 164-68-55
Моховая ул., 41 273-53-79
Садовая ул., 14 311-15-17
наб. Черной речки, 10 242-14-86

ЧЕБУРЕЧНЫЕ

ул. Бабушкина, 105 262-11-48
П.С., Большой пр., 4 232-08-03
ул. Верности, 10, корп. 3 535-27-46
пр. Испытателей, 12 393-46-07
пр. Карла Маркса, 80 245-33-47
ул. Коминтерна, 20 /г. Пушкин/ 476-48-77
ул. Коминтерна, 29 /Петродворец/ 257-25-44
пр. Культуры, 12, корп. 1 557-87-04
Купчинская ул., 23 ул. Лени Голикова, 82 152-42-74
пр. Ленина, 26 /Кронштадт/ 236-23-16
Ленинский пр., 89 151-25-67
В.О., 6-я линия, 17 213-80-28
Литейный пр., 43 272-27-74
пр. Майорова, 55 310-56-58
пр. Маршала Блюхера, 40 543-59-12
пр. Металлистов, 19 224-02-49
пр. Смирнова, 47 246-17-74
Средний пр., 54 218-51-81
Суворовский пр., 23 271-21-79
ЦПКиО 239-01-51
ул. Шевченко, 27/4 355-08-59

ШАШЛЫЧНЫЕ

«Вардзиа» Б. Подъяческая ул., 33 310-11-41
«Мерани» П.С., Большой пр., 64 232-56-22
«Мишень» Съездовская линия, 9 218-51-75
«Привал» Лермонтовский пр., 55 251-52-28
«Раздан» Полюстровский пр., 3 225-60-69
«Севан» В.О., Большой пр., 92 217-08-00
«У камина» аллея Поликарпова, 6, корп. 2 394-97-83
«Хазани» Ленинский пр., 97/3 151-73-17
«Шампур» г. Пушкин, ул. 1-го Мая, 39 470-74-23
«Эльбрус» Лиговский пр., 102 164-10-91
пр. Ветеранов, 140 135-06-16
ул. Восстания, 15 279-14-78
ул. Дыбенко, 13 585-33-29
Железноводская ул., 26 350-77-79
ул. Коллонтай, 41 584-73-83
пр. Космонавтов, 42 299-00-62
пр. Красных командиров, 47-а 231-37-63
/Зеленогорск/ пр. Ленина, 102 132-16-20
/Красное Село/ пр. Максима Горького, 7 /Курорт/ 237-69-33
пр. Народного ополчения, 115 254-78-91
пр. Науки, 10 555-63-58
пр. Науки, 38 249-07-50
Новый Петергоф, вокзал 257-00-11

пр. Обуховской обороны, 217 262-20-58
Разъезжая ул., 1/20 315-98-87
Садовая ул., 36 310-79-46
ул. Симонова, 1 516-90-00
Тихорецкий пр., 14 247-60-08
пр. Ударников, 16 529-81-04
Чебышевская ул., 14, корп. 1 /Петродворец/ 257-36-26
пр. Энгельса, 133 597-35-57

ШКОЛЫ ВОСЬМИЛЕТНИЕ И СРЕДНИЕ

районных отделов народного образования

Школы заочные — см. стр. 543

Школы и школы-интернаты специальные городские и областные — см. стр. 545

ВАСИЛЕОСТРОВСКОГО р-на

№ 2 Наличная ул., 32, корп. 2
директор и канцелярия 356-29-64
учительская 356-29-65
№ 3 17-я линия, 34
директор 355-85-32
учительская 213-61-50
№ 5 13-я линия, 28
директор и канцелярия 355-89-31
учительская 355-90-24
№ 6 ул. Шевченко, 3
директор и канцелярия 217-03-22
учительская 356-74-89
№ 7 ул. Опочинина, 35
директор и канцелярия 217-22-86
учительская 217-11-16
№ 9 Наличная ул., 44, корп. 4
директор 350-02-04
секретарь 350-06-48
учительская 350-11-39
№ 10 (с углубленным изучением химии) ул. Кораблестроителей, 42
директор 350-01-04
канцелярия 350-18-59
учительская 350-17-17

ШКОЛЫ ВАСИЛЕОСТРОВСКОГО р-на

(продолж.)

№ 12 ул. Кораблестроителей, 21, корп. 3		№ 30 (с углубленным изучением математики и физики) ул. Шевченко, 23	канцелярия	510-63-97
директор	356-43-34	директор	учительская	510-63-96
канцелярия	356-37-12	и канцелярия	№ 62 ул. Руднева, 8, корп. 3	558-76-76
учительская	356-37-11	учительская	№ 65 ул. Вилле Песси, 8, корп. 2	
№ 15 Гаванская ул., 53		№ 31 ул. Кораблестроителей, 38, корп. 2	директор	510-67-49
директор		директор	учительская	510-64-13
и канцелярия	217-07-95	секретарь	№ 73 пр. Энгельса, 115, корп. 2	
учительская	217-06-23	№ 32 2-я линия, 43	директор	594-05-85
№ 16 Наличная ул., 44, корп. 5		директор	канцелярия	511-70-05
директор		канцелярия	№ 74 Болотная ул., 6	
учительская	350-15-25	учительская	директор	247-40-71
№ 17 19-я линия, 22		№ 33 Морская наб., 15, корп. 2	канцелярия	247-56-94
директор		директор	и учительская	№ 76 Болотная ул., 18
и канцелярия	213-46-07	канцелярия	директор	
учительская	213-75-45	учительская	и секретарь	247-20-03
№ 18 пр. КИМА, 11-а		№ 35 Съездовская линия, 3/5	учительская	247-03-38
директор		директор	№ 83 ул. Пельше, 18, корп. 2	
и канцелярия	350-57-45	канцелярия	директор	597-12-89
завуч		и учительская	канцелярия	597-12-93
и учительская	350-78-09	№ 37 14-я линия, 77	№ 90 ул. Сикей-роса, 5, корп. 2	
№ 19 Гаванская ул., 54		директор	директор	553-77-39
директор		и канцелярия	канцелярия	553-51-55
и канцелярия	352-56-30	учительская	учительская	553-77-39
учительская	352-66-46		№ 92 пр. Тореза, 94	
№ 21 5-я линия, 16		Школы с углубленным изучением иностранного языка	директор	
директор		№ 4 ул. Опочинина, 10	и секретарь	553-98-34
и канцелярия	213-25-57	(французский язык)	учительская	553-96-87
учительская	213-25-57	директор	№ 94 ул. Симонова, 8, корп. 1	516-93-90
№ 24 Средний пр., 20		учительская	№ 97 Дрезденская ул., 19	
директор	213-43-23	и канцелярия	директор	
канцелярия	213-77-28	№ 11 16-я линия, 55	и канцелярия	244-48-78
учительская	218-74-81	(английский язык)	учительская	244-58-82
№ 27 (с углубленным изучением литературы и истории) 10-я линия, 1/15		директор	№ 99 ул. Жени Егоровой, 14	
директор	213-77-58	учительская	директор	513-72-01
учительская	213-62-82	Школа-интернат	канцелярия	513-74-16
№ 28 7-я линия, 66		№ 7 п. Каховского, 2	№ 100 Ярославский пр., 20	
директор	213-12-71	директор	директор	
канцелярия	213-39-41	канцелярия	и канцелярия	244-70-23
учительская	213-39-57	Спецшкола	завуч	244-45-18
филиал		№ 4 для умственно отсталых	№ 101 ул. Сикей-роса, 17, корп. 1	
5-я линия, 52	213-15-22	Средний пр., 80	директор	594-14-02
№ 29 Малый пр., 34		ВЫБОРГСКОГО р-на	учительская	594-13-98
директор		№ 60 пр. Художников, 9, корп. 3	и канцелярия	
и канцелярия	213-27-97	директор	№ 102 Поклонногорская ул., 17	
учительская	213-02-23		директор	553-45-75
			канцелярия	553-45-74

№ 103 ул. Руднева, 23	канцелярия	552-79-30	канцелярия	597-47-94
директор	№ 457 ул. Асафьева, 6, корп. 1		учительская	597-29-12
и канцелярия	директор	597-25-10	№ 534 Светлановский пр., 31	
учительская	канцелярия	597-63-00	директор	
№ 104 ул. Харченко, 37	№ 463 ул. Асафьева, 7, корп. 2		и канцелярия	552-50-82
директор	директор	513-44-53	завуч	552-45-89
канцелярия	канцелярия	597-19-56	Школы с углубленным изучением иностранного языка	
завуч	№ 468 ул. Сикейроса, 19		№ 61 пр. Художников, 29, корп. 3	
№ 107 ул. Комиссара Смирнова, 17	директор	553-11-40	(английский язык)	
директор	канцелярия	594-14-86	директор	516-46-46
учительская	№ 469 Торфяное, Кооперативная ул., 27		канцелярия	597-11-37
и канцелярия	директор	513-88-50	учительская	597-10-87
№ 108 Нейшлотский п., 2/4	учительская	513-89-45	№ 105 ул. Орбели, 24 (английский язык)	
директор	№ 471 Осиновая роща, Школьный п., 1	594-80-89	директор	
завуч	№ 472 Левашово, Первомайская ул., 37		и канцелярия	552-59-88
учительская	директор	594-95-16	учительская	552-59-00
№ 110 ул. Пельше, 8, корп. 2	завуч	594-95-30	Спецшкола для детей с расстройством речи	
директор	№ 474 Парголово, Выборгское шоссе, 379-а		№ 6 Дрезденская ул., 13	
канцелярия	директор	594-83-87	директор	244-69-30
завуч	учительская	594-83-82	учительская	244-69-38
№ 112 ул. Кустодиева, 18, корп. 2	№ 475 Парголово, Торфяная ул., 28		Спецшкола для умственно отсталых	
директор	директор	594-89-20	№ 487 ул. Композиторов, 22, корп. 3	513-61-02
канцелярия	учительская	594-89-24	Школы - интернаты	
учительская	№ 483 ул. Шостаковича, 3, корп. 2		№ 5 пр. Тореза, 49 (китайский язык)	
№ 114 ул. Есенина, 34, корп. 2	директор	597-97-97	директор	552-40-86
директор	завуч	597-65-94	канцелярия-вахта	552-78-68
канцелярия	№ 486 ул. Композиторов, 11, корп. 2		№ 62 спортивного профиля	
учительская	№ 488 пр. Просвещения, 32, корп. 4	597-98-21	Гжатская ул., 4	
№ 115 Поэтический бульв., 5, корп. 3	директор	516-85-53	директор	534-49-02
директор	канцелярия	597-49-20	учебно-спортивный отдел	534-60-15
и канцелярия	№ 494 ул. Композиторов, 22, корп. 2		завуч	534-49-04
учительская	директор	513-66-86	бассейн	534-49-03
№ 117 пр. Пархоменко, 17	завуч	513-52-78	Спортивный лагерь	
директор	№ 517 пр. Раевского, 18		Серово, Роцинское шоссе, 9	231-43-29
и канцелярия	директор	247-88-19	Спецшколы - интернаты	
учебная часть и учительская	канцелярия	552-51-26	№ 1 для глухих пр. Энгельса, 4	
№ 118 ул. Руднева, 5, корп. 3	учительская	247-88-19	директор	244-00-61
директор	№ 518 ул. Есенина, 24		канцелярия	244-14-14
и канцелярия	директор	597-98-69	завуч	244-32-30
учительская			интернат	244-28-23
№ 120 пр. Художников, 24, корп. 2				
№ 123 Ново-Литовская ул., 7				
директор				
завуч				
№ 124 пр. Тореза, 37				
директор				

ШКОЛЫ ВЫБОРГСКОГО р-на

<i>(продолж.)</i>		№ 204 ул. Халтурина, 14	Халтурина, 14	№ 48 ул. Королева, 8	
№ 3 для слабослышащих		директор	312-47-43	директор	394-70-17
пр. Шверника, 24		канцелярия	312-94-48	завуч	394-00-20
директор	244-21-77	учительская	312-11-46	№ 53 Школьная ул., 19	
учительская	244-24-77	№ 239 (с углубленным изучением математики)		директор	239-09-51
учебная часть	244-24-11	ул. Салтыкова-Щедрина, 8-а		канцелярия	239-41-84
интернат	244-23-77	директор	272-96-68	учительская	239-08-20
№ 12 для умственно отсталых Новороссийская ул., 18		завуч	272-93-17	№ 57 аллея Поликарпова, 7	
директор	244-00-08	Школы с углубленным изучением иностранного языка		директор	393-42-12
учительская	244-01-08	№ 171 ул. Маяковского, 9/16		и секретарь	393-42-22
Вечерние (сменные) школы		(Французский язык)		учительская	
№ 48 пр. Карла Маркса, 34		директор		№ 58 ул. Королева, 11	
директор	542-41-32	и канцелярия	273-50-63	директор	
учительская	542-52-83	учительская	273-48-53	и секретарь	393-40-84
№ 80 ул. Сикейроса, 2	511-90-09	№ 183 ул. Салтыкова-Щедрина, 28-а (английский язык)		завуч	393-86-86
ДЗЕРЖИНСКОГО р-на		директор		№ 59 Байконурская ул., 25	
№ 181 Соляной п., 12		и канцелярия	273-31-74	директор	394-59-34
директор	273-15-62	учительская	272-38-34	канцелярия	394-59-36
учительская	272-34-30	№ 185 ул. Воинова, 33 (английский язык)		№ 64 Серебристый бульв., 16, корп. 3	
№ 189 ул. Пестеля, 16-б		директор	273-02-34	директор	
директор	272-47-13	завуч	272-73-93	и канцелярия	393-46-72
завуч		ЖДАНОВСКОГО р-на		учительская	393-30-89
и учительская	273-41-06	№ 38 ул. Авиастроителей, 15	395-26-22	№ 66 Аэродромная ул., 11, корп. 2	
№ 190 наб. р. Фонтанки, 22		№ 40 Комендантский пр., 22, корп. 3	393-23-60	директор	393-33-97
директор	273-34-28	№ 41 ул. Маршала Новикова, 1, корп. 3	394-98-07	и канцелярия	393-33-69
завуч	273-13-74	№ 42 пр. Сизова, 32, корп. 3		№ 106 Сердобольская ул., 50/52	
№ 193 Гродненский п., 8-10		директор	393-12-48	директор	245-22-48
директор	272-26-79	и канцелярия	393-20-92	завуч	
и канцелярия	272-41-73	завуч		и канцелярия	242-19-94
учительская		№ 43 Серебристый бульв., 9, корп. 2		№ 109 Омская ул., 16	
№ 194 ул. Маяковского, 26		директор	393-02-34	директор	
директор	272-66-24	и секретарь	393-54-25	и секретарь	246-38-41
канцелярия	272-08-12	завуч		учительская	246-14-22
учительская	273-49-57	№ 44 Школьная ул., 66		№ 113 Торжковская ул., 10-а	
№ 197 ул. Петра Лаврова, 29-а		директор	239-22-30	директор	246-15-71
директор	272-47-48	канцелярия	239-18-01	учительская	246-23-34
канцелярия	272-31-79	учительская	239-12-40	№ 116 Новосибирская ул., 16, корп. 2	
№ 199 Инженерная ул., 3		№ 45 ул. Маршала Новикова, 8, корп. 2	395-26-91	директор	
директор	311-46-44			и канцелярия	246-00-81
и канцелярия	312-13-98			завуч	246-17-07
учительская				№ 438 Лисий Нос, Новоцентральная ул., 21	
№ 203 ул. Салтыкова-Щедрина, 8				директор	237-97-06
директор	272-52-58			канцелярия	237-90-87
канцелярия	272-50-57			учительская	237-91-89

№ 440 Ольгино, Хвойная ул., 35		№ 88 пр. Науки, 30, корп. 3		учительская	533-84-57
директор		директор		№ 136 ул. Ольги Форш, 9	
и канцелярия	238-26-05	и канцелярия	249-14-31	директор	
завуч	238-21-24	завуч	249-07-20	и канцелярия	558-64-02
Школа с углубленным изучением иностранного языка					
№ 52 Богатырский пр., 7, корп. 4 (английский язык)		№ 89 ул. Черка- сова, 8, корп. 2		учительская	558-60-61
директор		директор	531-14-01	№ 137 ул. Вавило- вых, 8, корп. 2	555-29-17
и канцелярия	393-37-01	канцелярия	531-74-07	№ 138 Полюстров- ский пр., 33	
учительская	393-25-89	учительская	531-14-00	директор	
Школа-интернат					
№ 46 ул. Савуш- кина, 61		№ 93 Граждан- ский пр., 31, корп. 5		и канцелярия	540-08-01
директор		директор		учительская	226-76-64
и канцелярия	239-32-51	и канцелярия	534-51-93	№ 139 (с углуб- ленным изучением математики) Пискаревский пр., 14	
учительская	239-22-01	учительская	534-51-77	директор	
Спецшкола-интернат					
№ 13 для умственно отсталых Торжковская ул., 30	246-03-63	№ 95 ул. Верности, 14, корп. 4		и канцелярия	225-13-80
КАЛИНИНСКОГО р-на					
№ 63 пр. Куль- туры, 11, корп. 4		директор		учительская	225-14-42
директор		и канцелярия	535-17-96	№ 142 Арсеналь- ная наб., 11/2	542-52-71
и канцелярия	592-74-00	учительская	535-39-97	№ 144 Суздаль- ский пр., 93, корп. 2	
учительская	592-68-42	№ 96 ул. Черка- сова, 15, корп. 1		директор	531-57-42
№ 68 ул. Ушин- ского, 33, корп. 2					
№ 69 пр. Куль- туры, 27, корп. 3		директор	531-36-16	и секретарь	531-68-45
директор		канцелярия	531-28-19	учительская	
и секретарь	558-55-22	№ 98 Граждан- ский пр., 92, корп. 3		№ 145 пр. Науки, 13, корп. 4	
учительская	558-44-79	директор		директор	
№ 71 ул. Вавило- вых, 5, корп. 5		и канцелярия	555-75-66	и канцелярия	534-34-28
директор		№ 111 ул. Фавор- ского, 16		учительская	534-35-63
и канцелярия	555-66-77	директор		№ 146 ул. Зам- шина, 31, корп. 2	
учительская	555-67-26	и канцелярия	557-66-79	директор	
№ 72 ул. Ушинско- го, 21		учительская	558-66-00	и секретарь	543-79-34
директор		№ 119 Тимуров- ская ул., 8, корп. 2		учительская	543-79-53
канцелярия	532-01-33	директор		№ 148 ул. Акаде- мика Константи- нова, 10, корп. 2	
№ 78 ул. Софьи Ковалевской, 8, корп. 3	531-74-03	и канцелярия	557-66-79	директор	
директор		учительская	558-66-00	и канцелярия	555-37-14
и канцелярия	535-23-52	№ 121 пр. Науки, 16, корп. 2		учительская	555-97-32
учительская	535-23-55	директор		№ 149 ул. Черка- сова, 4	
№ 79 ул. Брянцева, 10		и канцелярия	535-23-40	директор	
директор		учительская	535-23-41	и канцелярия	531-13-39
учительская	558-98-89	№ 126 ул. Федосе- енко, 28		учительская	532-16-36
и канцелярия	531-78-33	директор		№ 150 Светланов- ский пр., 38, корп. 2	
№ 81 ул. Демьяна Бедного, 22, корп. 5	559-51-25	и канцелярия	540-68-04	директор	
№ 88 пр. Науки, 30, корп. 3					
№ 89 ул. Черка- сова, 8, корп. 2					
№ 93 Граждан- ский пр., 31, корп. 5					
№ 95 ул. Верности, 14, корп. 4					
№ 96 ул. Черка- сова, 15, корп. 1					
№ 98 Граждан- ский пр., 92, корп. 3					
№ 111 ул. Фавор- ского, 16					
№ 119 Тимуров- ская ул., 8, корп. 2					
№ 121 пр. Науки, 16, корп. 2					
№ 126 ул. Федосе- енко, 28					
№ 128 ул. Ольги Форш, 17, корп. 2					
№ 132 ул. Софьи Ковалевской, 16, корп. 6					
№ 136 ул. Ольги Форш, 9					
№ 137 ул. Вавило- вых, 8, корп. 2					
№ 138 Полюстров- ский пр., 33					
№ 139 (с углуб- ленным изучением математики) Пискаревский пр., 14					
№ 142 Арсеналь- ная наб., 11/2					
№ 144 Суздаль- ский пр., 93, корп. 2					
№ 145 пр. Науки, 13, корп. 4					
№ 146 ул. Зам- шина, 31, корп. 2					
№ 148 ул. Акаде- мика Константи- нова, 10, корп. 2					
№ 149 ул. Черка- сова, 4					
№ 150 Светланов- ский пр., 38, корп. 2					
№ 156 Менши- ковский пр., 15, корп. 3					

ШКОЛЫ КАЛИНИНСКОГО р-на

<i>(продолж.)</i>		учительская	535-97-82	№ 223 ул. Стойкости, 17, корп. 2	
учительская	249-23-11	№ 514 пр. Непокоренных, 12	534-49-19	директор	
№ 158 Светлановский пр., 40, корп. 3		№ 531 Антоновская ул., 16		и канцелярия	150-38-83
директор		директор		учительская	159-89-06
и канцелярия	555-26-70	и канцелярия	544-16-89	№ 240 ул. Бурцева, 12	
учительская	555-04-61	учительская	544-82-98	директор	
№ 159 пр. Мечникова, 16		№ 535 ул. Софьи Ковалевской, 13, корп. 6		и канцелярия	159-22-80
директор		директор	533-16-63	учительская	150-16-98
и канцелярия	543-53-53	канцелярия	249-79-83	№ 244 пр. Ветеранов, 80	
учительская	543-16-31	учительская	249-87-35	директор	159-46-28
№ 162 ул. Руставели, 26		Школа с углубленным изучением иностранного языка		канцелярия	150-88-36
директор		№ 192 Брюсовская ул., 10 (английский язык)		№ 249 пр. Ветеранов, 57	
и канцелярия	249-33-21	директор	543-39-77	директор	152-64-73
учительская и завуч	249-78-12	учительская	543-45-77	канцелярия	152-64-72
№ 172 ул. Демьяна Бедного, 12, корп. 2		Школы - интернаты		№ 250 ул. Козлова, 37, корп. 1	
директор		№ 4 пр. Мечникова, 5 (язык хинди)		директор	150-76-25
и канцелярия	558-55-65	директор	543-51-50	канцелярия	150-40-92
учительская		учительская	543-60-64	учительская	150-74-05
и канцелярия	558-96-63	№ 28 Герасимовская ул., 5		№ 251 ул. Солдата Корзуна, 15, корп. 2	
№ 175 пр. Просвещения, 106, корп. 2		директор	543-50-26	директор	
директор		завуч	543-30-73	и канцелярия	150-39-65
и канцелярия	531-76-59	Спецшкола		учительская	150-74-40
учительская	531-01-20	№ 19 для умственно отсталых		№ 254 ул. Бурцева, 9	
№ 176 ул. Ушинского, 13		Амурская ул., 2	543-49-20	директор	
директор		Спецшкола - интернат		и канцелярия	159-39-76
и канцелярия	530-66-60	№ 21 для умственно отсталых		учительская	159-37-88
канцелярия	530-47-50	ул. Карпинского, 38, корп. 8		№ 257 Ленинский пр., 110, корп. 3	
№ 179 ул. Ушинского, 35, корп. 2		директор	249-48-51	директор	157-03-22
директор		завуч	249-50-06	учительская	157-98-55
и канцелярия	531-74-82	Вечерние (сменные) школы		и канцелярия	
учительская	531-45-65	№ 55 ул. Жукова, 17	542-71-45	№ 261 пр. Стачек, 103, корп. 2	
№ 184 ул. Верности, 38, корп. 4		№ 61 Полуостровский пр., 61	248-52-39	директор	
директор		КИРОВСКОГО р-на		и канцелярия	157-03-33
и канцелярия	249-35-55	№ 221 ул. Лени Голикова, 15, корп. 2		учительская	157-84-88
учительская	249-20-63	директор		№ 264 ул. Маршала Казакова, 3, корп. 2	
№ 186 ул. Замшина, 58		и канцелярия		директор	
директор	543-38-96	и канцелярия	157-35-32	учительская	158-65-22
канцелярия	543-31-79	учительская	157-35-35	№ 269 пр. Ветеранов, 39	
учительская	543-39-44	директор		директор	152-09-88
№ 470 (с углубленным изучением математики)		и канцелярия		учительская	152-31-71
ул. Бутлерова, 22		№ 274 пр. Сусллова, 34, корп. 2		директор	
директор		директор		и канцелярия	254-36-23
и канцелярия	535-07-94	и канцелярия		учительская	254-89-87
учительская	535-08-26	№ 277 пр. Ветеранов, 14		директор	
№ 473 ул. Верности, 38, корп. 4		и канцелярия		и канцелярия	254-36-05
директор					
и канцелярия	535-44-34				

учительская № 279 пр. Сусл лова, 3, корп. 2	254-56-27	учительская № 393 (с углуб ленным изучением математики) Автовская ул., 5	183-45-74	учительская Школы с углубленным изучением иностранного языка	254-36-49
директор канцелярия завуч	152-16-26 152-10-75 152-16-28	директор канцелярия учительская № 396 ул. Метро строевцев, 5	184-99-11 184-99-77 184-85-43	№ 248 пр. Народ ного ополчения, 103 (английский язык)	
№ 282 бульв. Новаторов, 104		директор канцелярия учительская № 479 ул. Ново строек, 26	252-72-66	директор и канцелярия учительская	254-36-18 254-60-82
директор и канцелярия учительская № 283 ул. Стой кости, 33	156-65-73 156-28-73	директор канцелярия учительская № 480 ул. Строи телей, 7	184-04-30 184-20-43 184-20-66	№ 392 Промыш ленная ул., 18	
директор и канцелярия учительская № 284 пр. Народ ного ополчения, 135	159-15-68 150-21-25	директор учительская и канцелярия № 481 Ленинский пр., 124, корп. 2	183-50-83 183-50-70	директор и канцелярия учительская № 397 ул. Мар шала Говорова, 9 (английский язык)	186-28-20 186-04-90
директор и канцелярия учительская № 377 пр. Стачек, 107, корп. 4	156-62-24 156-04-44	директор канцелярия учительская № 493 ул. Зины Портновой, 15	254-21-77 254-23-26 255-00-15	директор и учительская канцелярия	184-69-41 184-33-72
№ 378 пр. ветера нов, 114, корп. 2	157-37-77	директор и канцелярия завуч № 501 Красно путиловская ул., 22	158-35-28 158-62-01	№ 506 ул. Коз лова, 49, корп. 1 (немецкий язык)	
директор канцелярия учительская № 379 Канонер ский остров, 21	159-24-65 159-24-47 159-75-10	директор и канцелярия завуч № 504 бульв. Но ваторов, 43	254-76-01 254-23-94 254-38-93	директор и канцелярия учительская	150-72-43 159-67-65
№ 381 ул. Зои Космодемьян ской, 4	259-81-20	директор и канцелярия учительская № 503 Ленинский пр., 123, корп. 4	254-76-01 254-23-94 254-38-93	Школа-интернат	
директор канцелярия № 384 пр. Стачек, 5	186-43-33 186-43-69	директор и канцелярия учительская № 504 бульв. Но ваторов, 43	184-29-70 184-29-59	№ 40 Трамвайный пр., 22	
директор канцелярия учительская № 386 ул. Зай цева, 14	186-51-04 186-51-09 186-51-13	директор канцелярия учительская № 522 ул. Морской пехоты, 8, корп. 3	254-19-41 254-38-52 254-21-34	директор завуч вахта	254-23-69 255-82-83 254-21-08
директор и канцелярия учительская № 387 ул. Зины Портновой, 25, корп. 2	183-53-54 183-53-96	директор и канцелярия учительская № 538 бульв. Новаторов, 40	157-02-66 157-75-33	Спецшкола	
директор канцелярия учительская № 388 Огородный п., 9	255-54-54 254-94-82 254-38-74	директор и канцелярия учительская № 539 ул. Подвод ника Кузьмина, 52	254-76-01 254-23-94 254-38-93	№ 502 для умст венно отсталых ул. Лени Голи кова, 78	152-43-88 152-42-72
директор и канцелярия завуч № 389 Кронштад тская ул., 7	252-34-85 252-11-82	директор и канцелярия учительская № 539 ул. Подвод ника Кузьмина, 52	254-19-41 254-38-52 254-21-34	директор канцелярия учительская и завуч	152-81-01
директор и канцелярия	255-54-54 254-94-82 254-38-74	директор и канцелярия учительская № 538 бульв. Новаторов, 40	157-02-66 157-75-33	Спецшколы- интернаты	
директор и канцелярия завуч	252-34-85 252-11-82	директор и канцелярия учительская № 538 бульв. Новаторов, 40	254-76-01 254-23-94 254-38-93	№ 2 для слабовидящих Трамвайный пр., 24	254-21-29 254-21-30
директор и канцелярия	255-54-54 254-94-82 254-38-74	директор и канцелярия учительская № 539 ул. Подвод ника Кузьмина, 52	254-19-41 254-38-52 254-21-34	№ 11 для умст венно отсталых Трамвайный пр., 20	
директор и канцелярия	252-34-85 252-11-82	директор и канцелярия учительская № 539 ул. Подвод ника Кузьмина, 52	157-02-66 157-75-33	директор завуч вахта	254-23-55 254-00-67 254-15-44

ШКОЛЫ КИРОВСКОГО р-на

(продолж.)

Вечерняя (сменная) школа

№ 162 пр. Стачек,
72 184-02-85

филиал
Корабельная
ул., 6 183-94-16

КОЛПИНСКОГО р-на

№ 258 Павловская
ул., 80 484-62-92
директор 484-67-86
секретарь 484-67-81
учительская

№ 273 Металло-
строй, Плановая
ул., 14 265-45-71
директор 265-44-86
канцелярия 265-46-01
учительская

№ 400 Понтонный,
Волховстроев-
ская ул., 14 265-68-87

№ 401 бульв. Тру-
дящихся, 6 481-08-22
директор и канцелярия
завуч 481-14-66

№ 402 Тверская
ул., 18 484-44-24
директор и канцелярия
учительская 484-44-23

№ 404 Раумская
ул., 9 481-70-23
директор и канцелярия
учительская 481-70-44

№ 420 ул. Вави-
лова, 9 484-64-79
директор и канцелярия
учительская и завуч 481-74-09

№ 432 Понтонный,
ул. Александра
Товпеко, 3 484-20-86

№ 446 Заводской
пр., 18, корп. 2 481-32-81
директор и канцелярия
учительская 481-66-80

№ 451 Металло-
строй, Пушкин-
ская ул., 8-а 265-43-50
директор и канцелярия
учительская 265-45-09

№ 452 Загородная
ул., 41 484-23-49

№ 453 Металло-
строй, Школьная
ул., 8 265-47-01
директор и канцелярия
учительская 265-42-39

№ 454 Заводской
пр., 50 481-55-40
директор и канцелярия
учительская 481-55-42
481-55-27

№ 455 Тверская
ул., 13 484-45-25
директор и канцелярия
учительская 484-45-70

№ 456 Октябрь-
ская ул., 75,
корп. 2 482-84-95
директор и канцелярия
завуч 482-85-02

№ 461 ул. Ма-
шиностроителей,
7 481-41-78
директор и канцелярия
481-34-16

№ 465 Петро-
славянка,
ул. Коммуна-
ров, 2 265-43-67

№ 467 бульв. Тру-
дящихся, 9 481-21-82
директор и канцелярия
учительская 481-21-79

№ 476 ул. Тан-
кистов, 26 484-70-19
директор и канцелярия
учительская 484-55-70
484-66-93

№ 478 Павлов-
ская ул., 21 484-62-16
директор и канцелярия
учительская 484-62-18

№ 520 Понтонный,
Южная ул., 31 484-60-60

№ 523 пр. Ленина,
31 484-70-21
директор и канцелярия
учительская 484-70-22

Школа-интернат
№ 27 ул. Володар-
ского, 6 484-07-74
директор и секретарь
завуч 484-45-80
484-47-52

интернат
ул. Володар-
ского, 5/13 484-47-60

Спецшкола-интернат

№ 10 Понтонный,
Южная ул., 29 484-20-95

**Вечерняя (сменная)
школа**
№ 170 пр. Ленина, 5 484-56-51
директор и канцелярия
учительская 484-99-34

**КРАСНОГВАРДЕЙСКОГО
р-на**

№ 125 Рябовское
шоссе, 75 227-79-51

№ 127 пр. Ударни-
ков, 22, корп. 3 529-41-93
директор и канцелярия
учительская 529-81-30

№ 129 Б. Порохов-
ская ул., 8 227-26-33
директор и канцелярия
учительская 227-15-95

№ 130 пр. Ударни-
ков, 17, корп. 2 529-81-12
директор и завуч 529-82-66

№ 131 Пискарев-
ский пр., 153 249-37-44

№ 134 Отчествен-
ная ул., 5 520-93-76
директор и канце-
лярия и канцелярия
учительская 227-86-55

№ 135 ул. Комму-
ны, 42, корп. 3 529-23-12

№ 140 Большеох-
тинский пр., 11,
корп. 2 224-36-01
директор и канце-
лярия и канцелярия
учительская 224-10-78

№ 141 ул. Комму-
ны, 32, корп. 4 529-34-82

№ 143 Сиявин-
ская ул., 15 227-31-48

№ 147 Индустри-
альный пр., 10,
корп. 2 520-40-34
директор и канцелярия
Хасанская ул., 14, корп. 2
директор и канце-
лярия и канцелярия
завуч 524-02-92
524-02-93

№ 152 ул. Стаха-
новцев, 15-а 221-02-40
директор и канце-
лярия и канцелярия
завуч 221-41-18

№ 160 пр. Металлистов, 23, корп. 1 директор и канцелярия завуч	222-56-46 222-63-08	№ 349 ул. Осипенко, 5, корп. 2 директор и канцелярия завуч	520-62-11 520-42-08	учительская	221-19-21
№ 161 шоссе Революции, 35, корп. 5 директор и канцелярия завуч	227-69-15 227-68-08	№ 405 пр. Ударников, 42	520-84-74	№ 499 для умственно отсталых Весенняя ул., 10 директор и канцелярия завуч	528-63-20 528-63-27
№ 164 пр. Косыгина, 28, корп. 3	520-25-98	№ 434 Ленская ул., 1, корп. 2	529-22-22	Школа-интернат	
№ 170 ул. Стасовой, 4 директор и канцелярия учительская	225-62-64 225-30-45	№ 490 Красногвардейский пр., 50, корп. 3 директор и учительская завуч и канцелярия	221-43-42 221-58-10	№ 545 спортивного профиля ул. Коммуны, 39 директор зам. директора по учебно-воспитательной работе учебно-спортивный отдел	520-21-00 520-82-80 520-82-20
№ 173 Хасанская ул., 18, корп. 3	524-15-35	№ 491 пр. Шаумяна, 36 директор и канцелярия учительская	528-09-52 221-82-62	Спецшколы — интернаты	
№ 177 Ириновский пр., 23, корп. 2 директор и канцелярия учительская	520-43-90 529-04-54	№ 492 Таллинская ул., 26 директор канцелярия учительская	221-34-14 221-21-22 221-34-22	№ 4 для детей с расстройством речи Красногвардейский пр., 44, корп. 2 директор вестибюль	221-34-37 221-15-45
№ 180 ул. Тухачевского, 29 директор и канцелярия учительская	225-31-42 225-16-18	№ 521 пр. Маршала Блюхера, 44, корп. 2 директор и канцелярия завуч	544-46-59 544-46-19	№ 6 для умственно отсталых Б. Пороховская ул., 52 директор завуч	224-11-64 224-09-15
№ 182 пр. Наставников, 11, корп. 2	520-64-98	№ 532 Б. Пороховская ул., 38	222-97-44	Вечерняя (сменная) школа	
№ 187 пр. Энтузиастов, 46, корп. 3 директор завуч и канцелярия	520-54-42 520-47-38	№ 533 Перевозный п., 19 директор и канцелярия учительская	528-33-31 528-33-55	№ 59 Республиканская ул., 16	528-59-57
№ 188 ул. Тухачевского, 17 директор и канцелярия учительская	226-72-70 225-86-85	Школы с углубленным изучением иностранного языка			
№ 191 Белорусская ул., 26, корп. 2	520-54-41	№ 133 ул. Петра Смородина, 10 (французский язык) директор и канцелярия учительская	222-46-93 222-41-82	КРАСНОСЕЛЬСКОГО р-на	
№ 195 пр. Энтузиастов, 47, корп. 2 директор и канцелярия учительская	520-47-33 520-10-11	№ 515 Шепетовская ул., 5 (немецкий язык) директор и канцелярия учительская	224-20-31 224-36-76	№ 200 ул. Рихарда Зорге, 13/2 директор и канцелярия учительская	134-49-24 134-54-47
№ 196 пр. Ударников, 31 директор канцелярия учительская	529-83-25 520-47-34 529-04-36	Спецшколы			
№ 198 Пискаревский пр., 13 директор и канцелярия учительская	225-61-54 225-08-62	№ 3 для детей с расстройством речи Таллинская ул., 18 директор и канцелярия	221-23-48	№ 208 ул. Добровольцев, 8 директор и канцелярия учительская	135-15-94 135-19-85
№ 233 пр. Косыгина, 25, корп. 2	524-08-24	№ 217 пр. Ветеранов, 140, корп. 2 директор и канцелярия завуч			135-47-04 135-09-85
№ 265 Белорусская ул., 10	520-12-00	№ 237 Авангардная ул., 43 директор канцелярия завуч			135-48-17 135-89-31 135-97-50
		№ 242 ул. Летчика Пилутова, 50 директор и канцелярия завуч			130-27-07 130-27-09

(продолж.)

№ 247 Петергофское шоссе, 5, корп. 4		завуч	130-06-55	учительская	138-94-44
директор	155-54-40	учительская	138-76-43	№ 546 ул. Маршала Захарова, 58	151-57-44
канцелярия	155-54-41	№ 369 ул. Маршала Захарова, 52	151-25-24	№ 547 пр. Кузнецова, 25/3	151-93-11
учительская	155-74-14	№ 375 пр. Кузнецова, 19		директор	151-63-72
№ 252 ул. Тамбасова, 2, корп. 4		директор и канцелярия	134-47-49	секретарь	151-63-72
директор	136-68-13	учительская	134-56-97	Школа с углубленным изучением иностранного языка	
учительская и канцелярия	136-92-28	№ 380 Красное Село, ул. Спирина, 2, корп. 3		№ 505 ул. Тамбасова, 26, корп. 1	
№ 262 Красное Село, ул. Лермонтова, 23		директор и канцелярия	132-17-01	(Французский язык)	
директор	132-11-02	учительская	132-42-16	директор	130-02-48
завуч и канцелярия	132-11-55	завуч	132-15-62	канцелярия	130-34-07
№ 270 Красное Село, пр. Ленина, 88		№ 382 Красное Село, Кингисеппское шоссе, 10, корп. 4		Школы - интернаты	
директор	132-42-01	директор	132-52-32	№ 21 ул. Тамбасова, 29, корп. 1	130-76-07
учительская	132-43-00	канцелярия	132-70-25	№ 60 ул. Летчика Пилютова, 11, корп. 2	258-21-40
№ 271 пр. Кузнецова, 25, корп. 2		учительская	132-52-33	Вечерняя (сменная) школа	
директор	151-40-22	№ 383 Авангардная ул., 21		№ 167 2-я Комсомольская ул., 13/2	258-21-50
канцелярия	151-26-81	директор и канцелярия	135-45-08	КРОНШТАДТА	
завуч	151-40-33	учительская	135-48-35	№ 418 ул. Станюковича, 4	
№ 276 Красное Село, Красногородская ул., 17, корп. 3		№ 385 ул. Пионерстроя, 9		директор	236-10-62
директор и канцелярия	132-46-28	директор и канцелярия	130-59-98	канцелярия	236-37-46
учительская	132-59-05	завуч	130-24-20	завуч	236-34-41
№ 285 ул. Пограничника Гарькавого, 46, корп. 4		№ 390 ул. Здоровцева, 33, корп. 2		№ 422 пр. Ленина, 6	
директор и канцелярия	130-47-76	директор и канцелярия	130-47-07	директор	236-35-59
учительская и завуч	130-09-37	учительская	130-49-13	учительская и канцелярия	236-23-37
№ 289 Можайский, Театральная ул., 15		№ 391 Горелово, Красносельское шоссе, 34		№ 423 Широкая ул., 11	
директор	132-73-13	директор	134-12-79	директор	236-33-52
канцелярия	132-65-65	учительская	134-10-10	канцелярия	236-37-78
завуч	132-70-73	№ 394 Брестский бульв., 19, корп. 2		учительская	236-32-82
№ 290 ул. Пионерстроя, 10, корп. 2		директор	134-57-28	№ 424 Цитадельское шоссе, 2	
директор и канцелярия	130-22-39	канцелярия	151-66-30	директор	236-52-57
завуч	258-28-68	учительская	151-40-66	канцелярия	236-56-54
№ 291 Петергофское шоссе, 5/3		№ 395 пр. Ветеранов, 135		завуч	236-52-42
директор	155-55-77	№ 398 Горелово, ул. Политрука Пасечника, 3	130-67-09	№ 427 ул. Лебедева, 5-а	
завуч	155-55-75	директор	134-13-33	директор	236-45-12
и канцелярия	155-55-75	№ 399 ул. Добровольцев, 60, корп. 2		канцелярия	236-39-88
учительская	155-58-33	директор	136-96-75	учительская	236-21-47
№ 293 Ленинский пр., 94, корп. 2		канцелярия	136-93-67	Спешкола	
директор и канцелярия	151-26-61	учительская	136-94-98	№ 428 для умственно отсталых ул. Урицкого, 26	
№ 352 пр. Ветеранов, 151, корп. 3		№ 414 Володарский, Российский бульв., 4/2		директор	236-68-88
директор и канцелярия	130-76-44	директор и канцелярия	138-98-29	учительская	236-33-83

КУЙБЫШЕВСКОГО р-на

№ 206 наб. р. Фонтанки, 62
директор и канцелярия 314-30-17
учительская 164-84-10

№ 207 Невский пр., 98
директор и канцелярия 279-32-93
учительская 273-27-11

№ 209 ул. Марии Ульяновой, 1 164-65-50

№ 210 Невский пр., 14
директор и канцелярия 312-85-18
учительская 312-76-17

№ 211 ул. Дзержинского, 20
директор и канцелярия 315-98-96
учительская 314-06-54

№ 214 ул. Маяковского, 8
директор и канцелярия 272-09-73
завуч 272-81-38

№ 216 ул. Марии Ульяновой, 8
директор и канцелярия 112-44-03
завуч 112-55-43

№ 220 Невский пр., 106
директор и канцелярия 272-39-19
завуч 273-01-71

№ 222 Невский пр., 22/24
директор 312-13-76
канцелярия 311-22-29

№ 294 Коломенская ул., 6
директор и канцелярия 164-76-65
учительская 164-79-74

№ 300 Б. Московская ул., 10
директор и канцелярия 113-25-82
учительская 113-26-40

№ 308 Бородинская ул., 8/10
директор и канцелярия 113-55-23
учительская 113-53-59

№ 309 ул. Константина Заслонова, 6 164-94-74

№ 320 ул. Правды, 8
директор и канцелярия 164-89-79
учительская 315-48-81

№ 321 Социалистическая ул., 7
директор 315-85-81
канцелярия 164-86-38
учительская 315-95-18

Спецшкола

№ 18 для умственно отсталых ул. Рубинштейна, 13
директор 319-97-43
учительская и завуч 311-88-26

Вечерние (сменные) школы

№ 92 ул. Жуковского, 59
директор 279-12-36
канцелярия 273-50-44
учительская 279-12-42

№ 128 ул. Константина Заслонова, 23
директор 164-98-88
завуч 164-46-83

ЛЕНИНСКОГО р-на

№ 266 5-я Красноармейская ул., 23
директор 251-66-15
канцелярия 292-08-65
учительская 251-86-66

№ 267 Подольская ул., 2 292-16-22

№ 280 Лермонтовский пр., 52
директор и канцелярия 251-39-81
учительская 251-14-15

№ 281 (с углубленным изучением химии) Советский п., 4/15
директор и канцелярия 292-17-01
завуч 292-47-77

№ 286 10-я Красноармейская ул., 5
директор 251-14-40
канцелярия 251-69-98

№ 287 Бумажная ул., 5
директор 186-35-30
учительская 186-34-98

№ 288 Курляндская ул., 43
директор и канцелярия 259-99-05

учительская 259-93-60

№ 306 Верейская ул., 20
директор и канцелярия 292-16-66
учительская 292-01-83

№ 307 Малодетское-сельский пр., 23
директор и канцелярия 292-69-92
учительская 292-02-10

№ 317 Серпуховская ул., 39 292-16-92

Школа с углубленным изучением иностранного языка

№ 263 пр. Газа, 33
(английский язык)
директор 252-75-95
учительская 252-15-47

Филиал
Нарвский пр., 6 252-29-04

№ 272 8-я Красноармейская ул., 3
(английский язык)
директор и канцелярия 251-16-49
учительская 251-53-24

№ 278 пр. Огородникова, 11
(немецкий язык)
директор и канцелярия 251-43-34
учительская 251-58-44

Спецшкола-интернат

№ 2 для детей с расстройством речи пр. Газа, 33-а 252-04-56

Спецшколы

№ 1 для умственно отсталых Малодетское-сельский пр., 17 292-64-44

№ 5 для детей с расстройством речи Батайский п., 6/8 292-30-55

Вечерняя (сменная) школа

№ 116 8-я Красноармейская ул., 16 251-30-81

МОСКОВСКОГО р-на

№ 351 Витебский пр., 57
директор и канцелярия 127-27-00
учительская 127-26-80

(продолж.)

№ 353 Пулковское шоссе, 88	297-94-08	№ 374 Московский пр., 96	учительская	127-05-31
№ 354 ул. Пилотов, 20		директор и канцелярия	№ 524 пр. Юрия Гагарина, 22, корп. 3	
директор	122-99-66	учительская	298-43-94	
канцелярия	122-96-33	№ 482 базовая при педучилище № 1	296-17-16	директор и канцелярия
учительская	122-98-25	Краснопутиловская ул., 60		299-79-70
№ 355 Благодатная ул., 32		директор и канцелярия	295-23-06	учительская
директор и канцелярия	298-02-77	завуч	290-00-88	№ 526 Алтайская ул., 15
учительская	298-47-10	№ 484 пр. Юрия Гагарина, 51		директор и учительская
№ 356 ул. Ленсовета, 68		директор	293-82-09	293-80-46
директор	127-72-00	канцелярия	293-06-10	канцелярия
канцелярия	127-09-61	№ 485 Авиационная ул., 38		№ 536 пр. Космонавтов, 20
учительская	127-24-12	директор	293-47-86	директор и канцелярия
№ 357 5-й Предпортовый проезд, 6, корп. 1		канцелярия	293-34-56	учительская
директор	293-12-75	учительская	293-80-67	№ 537 ул. Костюшко, 34
канцелярия	291-29-31	№ 489 Московский пр., 203-а		директор и канцелярия
№ 358 Варшавская ул., 40		директор и канцелярия	293-29-62	учительская
директор и канцелярия	298-49-23	учительская и завуч	293-27-43	№ 540 ул. Фрунзе, 22
учительская	298-01-20	№ 495 Варшавская ул., 33		директор
№ 361 Ленинский пр., 161, корп. 3		директор и канцелярия	295-58-16	канцелярия
директор и канцелярия	293-28-06	учительская	295-58-34	учительская
учительская	293-53-06	№ 496 Варшавская ул., 51, корп. 2		№ 543 пр. Космонавтов, 28, корп. 4
№ 362 Витебский пр., 85		директор и канцелярия	295-16-16	директор и канцелярия
директор и канцелярия	127-04-01	учительская	295-34-95	учительская
завуч	127-04-49	№ 507 Московский пр., 169		№ 544 ул. Костюшко, 62
№ 366 (с углубленным изучением математики) ул. Фрунзе, 12		директор	298-40-56	директор и канцелярия
директор и канцелярия	298-26-52	канцелярия	298-19-53	учительская
учительская	298-87-49	учительская	298-49-44	Школы с углубленным изучением иностранного языка
№ 371 Благодатная ул., 36		№ 508 ул. Ленсовета, 43-а	127-78-30	№ 1 Варшавская ул., 30 (английский язык)
директор и канцелярия	298-58-80	№ 509 Кузнецовская ул., 20, корп. 2		директор и канцелярия
учительская	298-22-92	директор и канцелярия	296-62-61	учительская
№ 372 Витебский пр., 73, корп. 2		учительская	296-62-12	№ 525 пр. Космонавтов, 21, корп. 4 (английский язык)
директор и канцелярия	127-00-96	№ 510 Кубинская ул., 62	295-14-06	директор и канцелярия
завуч	127-06-98	№ 511 пр. Юрия Гагарина, 16, корп. 3		учительская
№ 373 ул. Коли Томчака, 15		директор и канцелярия	264-63-57	Спецшкола
директор и канцелярия	298-33-83	учительская	264-63-87	№ 370 для детей с задержкой психического развития
учительская	298-16-30	№ 519 ул. Ленсовета, 87, корп. 2		Благодатная ул., 11
		директор и канцелярия	127-08-28	директор
				завуч
				296-81-01
				296-81-12

(продолж.)

№ 512 Народная ул., 44
директор и канцелярия 263-15-46
завуч 266-15-00

№ 513 ул. Латышских стрелков, 9, корп. 3 583-41-08

№ 516 Народная ул., 63
директор и канцелярия 263-42-01
учительская 263-83-50

№ 527 2-й Рабфакровский п., 1, корп. 4 262-45-77

№ 528 ул. Подвойского, 50, корп. 4 584-85-54

Школы с углубленным изучением иностранного языка

№ 13 ул. Дыбенко, 17, корп. 3
(английский язык)
директор 585-33-28
учительская 585-40-04

№ 328 ул. Бабушкина, 56, корп. 1
(английский язык)
директор 262-45-37
учительская 262-30-54

Школы-интернаты

№ 24 Дальневосточный пр., 78
директор 266-11-03
канцелярия 266-25-37

№ 25 ул. Шелгунова, 5-а
директор и канцелярия 262-06-87
учительская 262-04-28

Спецшколы

№ 17 для умственно отсталых ул. Бабушкина, 58, корп. 1 262-03-77

№ 22 для умственно отсталых ул. Чернова, 11
директор 267-29-51
секретарь 262-19-00
завуч 262-50-91

Спецшкола-интернат

№ 2 для глухих детей пр. Елизарова, 7-а
директор и секретарь 265-35-39
завуч 265-35-19

Вечерняя (сменная) школа

№ 133 Слободская ул., 3/5
директор и секретарь 567-94-56
учительская 567-94-45

ОКТАБРЬСКОГО р-на

№ 225 Адмиралтейская наб., 4
директор 312-52-68
канцелярия 312-27-39
учительская 315-79-58

№ 229 п. Бойцова, 3
директор и канцелярия 310-68-69
завуч 314-30-92

№ 234 Канонерская ул., 33
директор 216-27-52
канцелярия 216-23-53
учительская и завуч 216-08-85

филиал
Садовая ул., 108
завуч начальных классов 216-51-44

№ 235 наб. р. Пряжки, 4/6
директор 216-08-81
завуч и канцелярия 216-00-51

№ 241 пр. Майорова, 34-а
директор 314-93-80
канцелярия 314-88-42

№ 243 ул. Союза печатников, 1
директор 216-01-52
канцелярия 216-04-52

№ 245 ул. Союза печатников, 26
директор и канцелярия 216-05-84
завуч 216-66-14

№ 246 ул. Войтика, 7
директор 216-73-41
канцелярия 216-76-98

№ 253 п. Гривцова, 18 315-58-72

№ 255 Фонарный п., 4 312-80-07

директор канцелярия 314-73-89

№ 256 пр. Майорова, 34-б

директор и канцелярия 312-39-07
учительская 312-30-54

№ 259 наб. Крюкова кан., 3
директор 216-40-25
канцелярия 216-33-14
учительская 216-15-43

№ 260 наб. Крюкова кан., 15
завуч 216-53-50
канцелярия 216-56-64

Садовая ул., 74
директор 216-05-51
канцелярия 216-16-68

Школы с углубленным изучением иностранного языка

№ 232 ул. Плеханова, 27
(английский язык)
директор 315-67-89
канцелярия 315-85-32

№ 238 наб. кан. Крунштейна, 11/13
(английский язык)
директор и канцелярия 315-53-38
учительская 311-09-48

Спецшкола

№ 231 для умственно отсталых наб. Крюкова кан., 20 310-29-11

Вечерняя (сменная) школа

№ 195 Садовая ул., 52
директор 314-31-88
канцелярия 312-46-79
завуч 310-66-92

ПЕТРОГРАДСКОГО р-на

№ 46 Кировский пр., 42-б
директор 234-34-83
канцелярия 234-16-09
учительская 234-48-87

№ 47 ул. Плуталова, 24
директор 232-85-81
канцелярия 232-86-37
учительская 233-43-92

№ 50 М. Разночинная ул., 2/4
директор 230-22-35
канцелярия 235-37-41
учительская 235-69-35

№ 51 Чкаловский пр., 22
директор 235-11-18
канцелярия 235-01-76
учительская 235-03-19

№ 54 Ново-Ладожская ул., 8	канцелярия	233-47-72	№ 415 Петродворец, Красный пр., 43	директор	257-93-12
директор и канцелярия	учительская	232-98-74	директор	257-96-45	
учительская	№ 80 ул. Мира, 18 (немецкий язык)		№ 416 Петродворец, бульв. Ленина, 1/35	директор	257-37-66
№ 55 Левашовский пр., 5	директор	233-15-62	учительская	257-39-47	
директор и канцелярия	канцелярия	232-76-85	№ 417 г. Ломоносов, ул. Жоры Антоненко, 1		473-32-69
учительская	учительская	233-02-72	№ 419 Петродворец, Ботаническая ул., 8		257-53-29
№ 56 Пудожская ул., 4-б	Школа-интернат		№ 421 Стрельна, Ленинградское шоссе, 102-а	директор и канцелярия	257-61-86
директор	№ 34 ул. Олега Кошевого, 15	232-44-96	учительская	257-62-30	
канцелярия	директор	232-55-37	№ 426 г. Ломоносов, Комсомольская ул., 28	директор	473-76-32
№ 70 ул. Литераторов, 11/13	зам. директора	232-55-37	канцелярия	473-30-37	
завуч и канцелярия	Спецшкола		№ 429 г. Ломоносов, ул. Дегтярева, 1/7	директор и канцелярия	473-76-34
директор	№ 3 для умственно отсталых Крестовский пр., 7	235-02-34	учительская	473-30-11	
завуч и канцелярия	Спецшколы-интернаты		№ 430 г. Ломоносов, ул. Скуридина, 11	директор и канцелярия	473-76-36
№ 77 (с углубленным изучением химии) ул. Блохина, 31	№ 20 для слабослышащих Песочная наб., 14-а	234-34-22	учительская	473-11-86	
директор	директор	234-58-26	№ 436 г. Ломоносов, ул. Победы, 46, корп. 2	директор и канцелярия	473-42-48
канцелярия	учительская	234-58-26	учительская	473-76-37	
№ 82 ул. Мира, 26	№ 23 для умственно отсталых и детей-сирот ул. Глухая Зеленина, 1/3	235-08-49	№ 439 Петродворец, ул. Ютты Бондаровской, 21		250-05-71
директор	директор	235-08-76	№ 529 Петродворец, ул. Коминтерна, 27	директор и канцелярия	257-01-44
канцелярия	учительская	235-08-76	учительская и завуч	257-01-33	
№ 84 ул. Скороходова, 2/4	дежурный в ночное время	230-44-29	№ 542 Петродворец, Красный пр., 4	директор	257-95-70
директор	Вечерняя (сменная) школа		канцелярия	257-90-34	
канцелярия	№ 33 Большой пр., 73	232-28-40	завуч	257-99-30	
учительская	ПЕТРОДВОРЦОВОГО р-на		Школы-интернаты		
№ 85 Певческий п., 4	№ 319 Петродворец, Блан-Менильская ул., 5		№ 49 Стрельна, Ленинградское шоссе, 77	директор	257-62-79
директор и канцелярия	директор и канцелярия	257-16-33			
завуч	учительская	257-16-22			
№ 86 ул. Мира, 4	№ 411 Петродворец, Ботаническая ул., 6				
директор и канцелярия	директор и учительская	257-95-73			
завуч	канцелярия	257-98-73			
№ 87 ул. Олега Кошевого, 16	№ 412 Петродворец, бульв. Ленина, 20				
директор и канцелярия	директор и секретарь	257-22-01			
учительская	учительская	257-18-33			
№ 91 ул. Олега Кошевого, 3	№ 413 Стрельна, Волхонское шоссе, 26				
директор и канцелярия	директор и канцелярия	257-60-79			
завуч	учительская	257-61-73			
Школы с углубленным изучением иностранного языка					
№ 67 ул. Профессора Попова, 25 (испанский язык)					
директор					
завуч и канцелярия					
№ 75 Б. Посадская ул., 5/7 (немецкий язык)					
директор					

(продолж.)

канцелярия 257-60-12
завуч 257-60-20

№ 55 Петродворец,
Красноармейский
пр., 7

директор и канце-
лярия 257-54-17
завуч 257-53-17

**Вечерняя (сменная)
школа**

№ 1 г. Ломоносов, ул. Рубаки-
на, 15/11 473-17-97

ПУШКИНСКОГО р-на

№ 297 г. Пушкин,
совхоз «Детско-
сельский» Кол-
пинское шоссе, 1 470-48-40

№ 315 Павловск,
ул. Декабристов,
14 470-60-44

№ 403 г. Пушкин,
Советский бульв.,
9

директор и канце-
лярия 470-71-58
учительская 470-97-05

№ 406 г. Пушкин,
ул. Труда, 10 470-73-47

№ 407 г. Пушкин,
ул. Генерала Ха-
зова, 18

директор 470-05-38
канцелярия 476-83-49
учительская 476-63-83

№ 408 г. Пушкин, Железно-
дорожная ул., 54
директор и канце-
лярия 470-15-11
учительская и завуч 476-43-66

№ 409 г. Пушкин,
Красносельское
шоссе, 9 470-77-38

№ 410 г. Пушкин,
Красноармейская
ул., 7/20 470-72-02

№ 459 Шушары, Пуш-
кинская ул., 1 293-49-98

№ 460 г. Пушкин, совхоз
«Ленсоветовский» Москов-
ское шоссе, 13 470-51-92

№ 462 Александровская, Волхон-
ское шоссе, 32 470-06-11

№ 464 Павловск,
ул. Мичурина, 17

директор 470-22-74
канцелярия 470-61-26
учительская 470-23-35

№ 477 г. Пушкин,
Школьный п., 55

директор и канце-
лярия 470-43-17
учительская 470-41-17

№ 500 г. Пушкин,
ул. Пролеткуль-
та, 24 476-44-01

№ 530 г. Пушкин,
бульв. Алексея
Толстого, 42 470-53-28

Школы-интернаты

№ 1 г. Пушкин,
Московская ул.,
2/13

директор и секре-
тарь 470-75-03
интернат 470-72-42

№ 67 г. Пушкин,
ул. Красной ар-
тиллерии, 9

директор 470-79-63
дежурный 470-98-64

№ 68 Павловск,
ул. Революции,
51

директор 470-22-25
завуч 470-21-89

Спецшколы-интернаты

№ 7 для умственно отсталых
Павловск, ул. Мичурина,
19-а

директор 470-60-25
секретарь 470-24-17
завуч 470-22-95

№ 16 для умственно отсталых
г. Пушкин, Пуш-
кинская ул., 49

директор 470-77-28
дежурный 470-79-00

**Вечерняя (сменная)
школа**

№ 173 г. Пушкин,
ул. Пролеткуль-
та, 12 470-33-63

СЕСТРОРЕЦКОГО р-на

№ 324 Сестрорецк,
Приморское шос-
се, 308

директор 237-34-84
канцелярия 237-35-18

№ 433 Сестрорецк,
пл. Свободы, 6
директор 237-28-26
учительская 237-02-47

№ 434 Разлив,
ул. Мосина, 63
директор 237-30-09
учительская 237-13-98

№ 435 Сестрорецк,
Советский п., 10/12

директор 237-31-00
учительская 237-76-83

№ 437 Песочный,
Ленинградская ул., 53
директор и канце-
лярия 237-88-10
завуч 237-86-52

№ 442 Репино,
Луговая ул., 4
директор и канце-
лярия 231-68-26
учительская 231-68-46

№ 445 Зеленогорск,
пр. Ленина, 2
директор 231-30-27
канцелярия 231-35-14
завуч 231-35-24

№ 447 Молодежное,
ул. Правды, 6-а
директор 231-21-15
учительская 231-22-46

№ 450 Зеленогорск,
Кавалерийская ул., 32
директор и канце-
лярия 231-31-64
учительская 231-33-19

№ 466 Песочный,
Речная ул., 24/26
директор 237-86-89
канцелярия 237-86-16
завуч 237-86-85

№ 541 Сестрорецк,
ул. Володарско-
го, 12
директор 237-40-24
учительская и кан-
целярия 237-25-51

Школы-интернаты

№ 48 Зеленогорск,
Красноармейская
ул., 11
директор и канце-
лярия 231-46-30
учительская 231-39-36

№ 69 Зеленогорск,
Красноармейская
ул., 17
директор 231-31-28
завуч 231-33-11

СМОЛЬНИНСКОГО р-на

№ 153 Гончарная
ул., 15
директор 277-18-42
учительская 277-78-62

№ 154 ул. Красной конницы,
9/11
директор и канце-
лярия 277-13-56

учительская	271-13-59	учительская	277-13-64	учительская	269-04-24
№ 163 ул. Салтыкова-Щедрина, 54		Школа-интернат		№ 228 Софийская ул., 42, корп. 3	
директор и канцелярия	271-66-06	№ 51 пр. Бакунина, 8		директор и канцелярия	269-01-24
учительская	278-54-96	директор интернат	271-39-10 271-39-47	учительская и завуч	269-05-94
№ 165 Кирилловская ул., 11		Спецшкола		№ 230 Пражская ул., 25	269-89-02
директор канцелярия	271-21-24 271-44-25	№ 5 для умственно отсталых ул. Моисеенко, 19		№ 236 Пражская ул., 7, корп. 4	269-37-02
учительская	271-44-13	директор учительская	271-35-11 271-35-00	№ 292 (с углубленным изучением математики) Будапештская ул., 42, корп. 6	
№ 166 Прудковский п., 1/8		Вечерняя (сменная) школа		директор и канцелярия	260-77-68
директор учительская	279-18-74 273-50-56	№ 80 очно-заочная 8-я Советская ул., 3	271-13-95	завуч	260-88-06
№ 167 Херсонская ул., 9/11		ФРУНЗЕНСКОГО р-на		№ 295 пр. Славы, 40, корп. 5	
директор канцелярия	274-06-47 274-51-91	№ 201 ул. Турку, 21, корп. 2		директор и канцелярия	260-78-56
учительская	274-53-09	директор и канцелярия	260-98-65 260-63-96	учительская	260-78-78
№ 168 8-я Советская ул., 58		№ 202 Белградская ул., 8, корп. 2		№ 296 Пражская ул., 30, корп. 1	
директор учительская	271-37-29 271-15-92	директор и канцелярия	174-74-49 174-74-33	директор учительская и канцелярия	269-12-02
№ 174 Дегтярный п., 24		№ 212 ул. Ярослава Гашека, 9, корп. 2		№ 298 Альпийский п., 19, корп. 2	269-13-02
директор и канцелярия	271-74-65 271-04-46	директор и канцелярия	177-87-67 177-92-46	директор и канцелярия	260-76-68 260-42-47
завуч		№ 215 ул. Белы Куна, 24		№ 299 пр. Славы, 6, корп. 2	
№ 178 9-я Советская ул., 31		директор и канцелярия	269-49-13 269-04-65	директор канцелярия	260-74-04 260-85-72 260-78-02
директор и канцелярия	271-71-11 274-84-18	учительская		№ 301 ул. Ярослава Гашека, 10, корп. 2	
учительская		№ 218 ул. Олеко Дундича, 26, корп. 2		директор и канцелярия	177-79-68 177-79-67
№ 304 ул. Черняховского, 30		директор и канцелярия	178-71-82 178-71-67	завуч	
директор	164-98-83	завуч		№ 302 Дунайский пр., 48, корп. 2	
учительская	164-98-74	№ 219 М. Бухарестская ул., 5, корп. 1		директор и канцелярия	172-73-61 172-73-62
Школы с углубленным изучением иностранного языка		директор и канцелярия	173-68-61 173-52-97	учительская	
№ 155 Греческий пр., 21		учительская		№ 303 Пражская ул., 36	
(французский язык)		№ 226 Бухарестская ул., 33, корп. 6		директор	269-03-46
директор и канцелярия	271-66-96	директор и канцелярия	174-53-56 174-57-68	канцелярия	269-03-54
учительская	274-64-01	№ 227 ул. Турку, 30		№ 305 Будапештская ул., 8, корп. 3	
№ 157 ул. Пролетарской диктатуры, 1		директор и канцелярия	269-04-29	директор и канцелярия	115-46-43 174-95-00
(английский язык)		учительская		учительская и завуч	
директор канцелярия	271-92-26 271-13-29	№ 227 ул. Турку, 30		№ 310 пр. Славы, 35, корп. 2	
учительская	278-51-80	директор и канцелярия		директор	173-78-67
№ 169 Харьковская ул., 13-а					
(английский язык)					
директор и канцелярия	277-15-15				
завуч	279-64-65				

ШКОЛЫ ФРУНЗЕНСКОГО р-на

(продолж.)

канцелярия	173-78-46	канцелярия	178-82-42	канцелярия	269-41-59
учительская	172-39-38	завуч	178-82-43	учительская	269-41-60
№ 311 Белградская ул., 14		№ 368 ул. Ярослава Гашека, 28, корп. 2		Вечерняя (сменная) школа	
директор и канцелярия	174-32-25	директор и канцелярия	178-53-53	№ 153 Лиговский пр., 156	166-55-01
учительская	174-32-27	№ 376 Лиговский пр., 241			
№ 312 М. Балканская ул., 36, корп. 3		директор и канцелярия	166-53-10		
директор	177-76-43	учительская	166-53-83		
учительская и канцелярия	178-41-77	№ 441 ул. Олеко Дундича, 37, корп. 2			
№ 313 ул. Олеко Дундича, 25, корп. 3		директор	116-55-24		
директор и канцелярия	176-79-56	канцелярия	116-55-26		
учительская	177-38-14	завуч	116-55-25		
№ 314 М. Балканская ул., 44		№ 443 Купчинская ул., 11, корп. 4			
директор и канцелярия	178-75-73	директор и канцелярия	172-29-76		
завуч	177-65-38	учительская	172-29-85		
№ 322 ул. Олеко Дундича, 38, корп. 3		№ 444 Купчинская ул., 15, корп. 3			
директор	172-62-97	директор	172-11-33		
№ 325 Альпийский п., 5, корп. 2		канцелярия	172-71-04		
директор и канцелярия	173-43-32	№ 448 М. Бухарестская ул., 7			
учительская	173-43-03	директор	172-29-19		
№ 359 Расстанная ул., 20		канцелярия	172-65-28		
директор и канцелярия	166-59-47	учительская	173-07-89		
учительская	166-25-92	Школы с углубленным изучением иностранного языка			
№ 360 Бухарестская ул., 5		№ 205 ул. Димитрова, 10, корп. 3 (испанский язык)			
директор	166-59-16	директор	261-19-11		
канцелярия	166-55-47	канцелярия	173-43-64		
учительская	166-55-90	№ 213 Белградская ул., 20, корп. 2 (английский язык)			
№ 363 ул. Димитрова, 15, корп. 3		директор и канцелярия	174-29-54		
директор и канцелярия	172-63-97	учительская	174-35-76		
завуч	172-63-82	№ 316 Софийская ул., 34, корп. 3 (английский язык)			
№ 364 ул. Димитрова, 9, корп. 3		директор и канцелярия	269-51-00		
директор и канцелярия	261-97-24	учительская	268-19-19		
учительская	172-38-88	№ 318 Будапештская ул., 64, корп. 2 (итальянский язык)			
№ 365 Будапештская ул., 93		директор	172-18-86		
директор	176-84-42	канцелярия	172-03-21		
канцелярия	178-28-97	учительская	172-41-23		
учительская	178-28-82	Спецшкола-интернат			
№ 367 Дунайский пр., 43, корп. 2		№ 2 для умственно отсталых ул. Турку, 16			
директор	178-82-48	директор	268-24-27		

ШКОЛЫ РАЗНЫЕ

АВТОМОБИЛЬНЫЕ Автошколы ДОСААФ

№ 1 Кронштадтская ул., 17	183-51-38
№ 2 пр. Обуховской обороны, 59	
начальник	265-19-29
зам. начальника	265-19-79
учебная часть	567-86-06
№ 3 ул. Аккура-това, 6	
начальник	244-45-80
дежурный	244-43-67
№ 4 Курляндская ул., 20	251-54-13
филиалы	
Можайская ул., 6	292-79-92
ул. Фрунзе, 6	298-11-07
г. Ломоносов, Краснофлотское шоссе, 26	
начальник	473-19-82
зам. начальника	473-09-83
вахта	473-23-54

Автошколы общества автолюбителей

№ 1 Нейшлотский п., 23	542-05-13
№ 3 Кузнецовская ул., 30	298-88-09
№ 4 В.О., 13-я линия, 2	213-62-80

Автошколы учебного комбината Главленавто-транса — см. Комбинаты учебно-курсовые Главленавто-транса, стр. 206

ШКОЛА БАЗОВАЯ № 482 при педучилище № 1

Краснопутиловская ул., 60	
директор и канцелярия	295-23-06
завуч	290-00-88

ШКОЛА БУХГАЛТЕРСКАЯ — см. Учебный комбинат центрального статистического управления, стр. 206

ШКОЛЫ ЗАОЧНЫЕ

Заочная для моряков средняя
Гапсальская ул.,
10

директор 251-32-15
учительская 216-92-49

Очно-заочная № 2
Московского р-на
Благодатная ул.,
45

директор и канце-
лярия 298-21-34
учительская 298-53-88

Очно-заочная № 80
Смолянского р-на
8-я Советская
ул., 3

271-13-95

ШКОЛЫ-ИНТЕРНАТЫ
районных отделов народного
образования — см. Школы
восьмилетние и средние,
стр. 525—542

ШКОЛЫ-ИНТЕРНАТЫ
специальные городские и
областные — см. Школы спе-
циальные, стр. 525—542

ШКОЛА «ИСКУССТВ»
Выборгского р-на детская
пр. Просвещения, 40

директор и канце-
лярия 516-40-03

зам. директора по
музыкальному
отделению 598-73-72

зам. директора по
художественному
отделению 597-18-18

ШКОЛА КУЛЬТУРЫ
ПРОФСОЮЗНАЯ ВЫСШАЯ

Красная ул., 22—24

ректор 311-98-57

проректор по учеб-
ной работе 312-46-73

проректор по на-
учной работе 311-90-29

проректор по заоч-
ному и вечернему
обучению 311-94-44

проректор по АХР 311-86-11

учебный отдел 311-13-93

вечернее отделение 311-96-77

заочное отделение
ул. Ленсовета, 29 293-54-71

Факультет повыше-
ния квалификации
ул. Фучика, 15 269-59-66

269-19-36

общжитие

ул. Ленсовета, 29 293-25-62

Дом студентов
ул. Фучика, 15

директор 269-60-00

деж. коменданты 268-54-37

вахта 268-50-74

Спортивно-оздоровительный
лагерь

Озерки, Берего-
вая ул., 4 553-21-77

ШКОЛА МОРЕХОДНАЯ

Балтийского морского
пароходства

Двинская ул., 1

начальник 259-04-64

приемная комиссия 259-06-71

ШКОЛЫ МОРСКИЕ

ДОСААФ городские

№ 1 пр. КИМа, 22 350-07-24

№ 2 П.С., Большой
пр., 18 235-27-31

ШКОЛЫ
МУЗЫКАЛЬНЫЕ

ШКОЛА МУЗЫКАЛЬНАЯ
детская городская

Садовая ул., 32 310-04-62

ШКОЛА МУЗЫКАЛЬНАЯ-
ИНТЕРНАТ № 38

восьмилетняя Фрунзенского
р-на

Расстанная ул.,

20

директор 166-48-24

секретарь 166-52-77

ШКОЛА МУЗЫКАЛЬНАЯ
СРЕДНЯЯ специальная при

консерватории

им. Н. А. Римского-Корсакова

п. Матвеева, 1-а

директор 216-11-61

учебная часть 216-16-22

интернат 216-26-91

ШКОЛЫ МУЗЫКАЛЬНЫЕ
ДЕТСКИЕ РАЙОННЫЕ

Василюстровского р-на

№ 11 наб. Лейте-
нанта Шмидта,

31 355-74-52

Выборгского р-на

№ 7 ул. Харченко,

37 245-41-81

№ 22 — см. Школа «Ис-

кусств», стр. 543

Дзержинского р-на

№ 5 ул. Некрасова,
-1/2 273-69-86

№ 12 Ставрополь-
ская ул., 9 271-07-85

Ждановского р-на

№ 29 Омская ул.,
17 246-86-91

№ 33 ул. Королева,
8 394-66-48

Калининского р-на

№ 3 ул. Комсомола, 17

директор 542-36-40

секретарь 542-24-24

№ 28 Гражданский
пр., 13 534-45-92

Кировского р-на

№ 9 ул. Гладкова,
3 186-64-88

Колпинского р-на

№ 14 Металло-
строй, ул. Мак-
сима Горького,
5/10 265-40-70

№ 23 Колпино,
ул. Культуры, 1 484-52-12

Красногвардейского р-на

№ 26 ул. Тухачевского, 8

директор 226-47-06

вахта 226-47-04

Красносельского р-на

№ 27 ул. Погра-
ничника Гарька-
вого, 36, корп. 6 130-85-83

№ 34 Красное Се-
ло, пр. Ленина,
65 132-19-03

Кронштадта

№ 8 Ленинград-
ская ул., 10 236-46-84

Куйбышевского р-на

№ 15 ул. Марата,
68 315-03-63

филиал Загород-
ный, пр., 15 113-29-65

№ 18 ул. Софьи Пе-
ровской, 5 311-12-95

Ленинского р-на

№ 1 им. В. И. Ленина

пр. Огороднико-
ва, 8 251-33-73

№ 31 наб. Обвод-
ного кан., 123 292-12-01

Московского р-на

№ 4 Варшавская
ул., 44 298-48-06

№ 32 Витебский
пр., 49, корп. 2 264-13-19

Невского р-на

им. А. К. Глазунова

ул. Седова, 32 265-14-48

ШКОЛЫ МУЗЫКАЛЬНЫЕ

(продолж.)

Октябрьского р-на

№ 19 наб. кан.
Крунштейна,
11/13 311-75-26

Петроградского р-на

№ 2 им. ХХХ-летия ВЛКСМ
Кировский пр., 5 233-94-61

№ 16 П.С., Боль-
шой пр., 42

директор 233-97-24
канцелярия 235-54-46

Петродворцового р-на

№ 17 им. А. Г. Рубинштейна
Петродворец,
Красный пр., 4 257-98-43

филиал (вечерняя)

№ 8 Стрельна, Ле-
нинградское шос-
се, 69 257-62-87

Пушкинского р-на

№ 10 г. Пушкин,
ул. Труда, 17 470-77-46

№ 25 Павловск,
ул. Декабристов,
16 476-97-21

Сестрорецкого р-на

№ 13 Зеленогорск,
Гостинная ул., 3

директор 231-38-62
канцелярия 231-35-96

№ 20 Сестрорецк,
ул. Свободы, 2 237-62-00

Фрунзенского р-на

№ 21 Бухарестская
ул., 35 260-17-17

№ 24 Белградская
ул., 30 260-15-85

№ 38 школа-интернат
Расстанная ул.,
20 166-48-24

ШКОЛЫ МУЗЫКАЛЬНЫЕ

общего музыкального
образования

Выборгского р-на

№ 1 пр. Пархомен-
ко, 17 244-95-28

Калининского р-на

№ 7 ул. Ушинского,
33, корп. 2 531-79-20

Кировского р-на

№ 2 ул. Подводни-
ка Кузьмина, 52 254-23-02

Колпинского р-на

№ 5 Колпино, ул.
Культуры, 1 484-52-12

Красногвардейского р-на

№ 10 Хасанская
ул., 18 524-15-62

Красносельского р-на

№ 9 Красное Се-
ло, пр. Ленина,
65 132-19-03

Московского р-на

№ 3 Варшавская
ул., 44 298-45-40

Невского р-на

№ 11 ул. Дыбенко, 24,
корп. 4 587-21-35

Пушкинского р-на

№ 6 г. Пушкин,
ул. Труда, 17 470-77-46

Фрунзенского р-на

№ 4 Бухарестская
ул., 35 260-17-17

ШКОЛЫ ОКТЯБРЬСКОЙ

ж. д. средние, вечерние
(сменные)

№ 1 заочная

Фарфоровский
пост, 50-а 168-11-69

№ 14 Павловск,
ул. Коммунаров,
13 470-61-64

№ 31 Софийская
ул., 26, корп. 2 560-38-20

Школа техническая № 1

ул. Шкапина, 44
начальник 259-46-41

зам. начальника и
секретарь 252-18-68

общежитие

Колпино, бульв.
Трудающихся, 33,
корп. 3 482-53-74

№ 14 Павловск,
ул. Коммунаров,
13 470-61-64

Школа техническая № 2

машинистов локомотивов
Днепропетровская ул., 2

начальник 164-20-75
секретарь 168-46-04

завуч 168-42-36

общежитие

пр. Энгельса, 48 244-48-67

ШКОЛА ОСВОДА

городская
и областная
наб. р. Фонтанки, 136

директор 251-64-12
секретарь 251-33-76

методический ка-
бинет 251-23-41

ШКОЛА ПАРТИЙНАЯ

ВЫСШАЯ

ул. Воинова, 47
(Таврический дворец)

ректорат 278-95-35

канцелярия 278-95-55

учебная часть 278-95-41

курсы 278-95-82

заочное отделение
ул. Воинова, 45 272-77-77

общежития

№ 1 ул. Воинова,
53 278-13-69

№ 2 ул. Воинова,
55 273-05-17

№ 3 Садовая ул.,
53 310-65-37

№ 4 ул. Халтурина,
30 314-43-88

№ 3 Садовая ул.,
53 310-65-37

№ 4 ул. Халтурина,
30 312-98-84

ШКОЛА ПОЖАРНО-

ТЕХНИЧЕСКАЯ ВЫСШАЯ

ИНЖЕНЕРНАЯ, Лен. фа-
культет повышения квали-
фикации

наб. р. Фонтанки,
201 216-09-75

ШКОЛА ПОЖАРНО-

ТЕХНИЧЕСКАЯ

Кронштадт,
Кронштадтское
шоссе, 3 236-45-61

ШКОЛА РАДИОТЕХНИ-

ЧЕСКАЯ городская ДОСААФ

наб. Лейтенанта
Шмидта, 37 213-38-24

ШКОЛА РАДИОТЕХНИ-

ЧЕСКАЯ областная ДОСААФ

Парголово,
ул. Ломоносова,
36 594-87-68

РАДИОШКОЛЫ ДОСААФ

ул. Аккуратова, 6 244-70-00

наб. р. Карповки,
45 234-01-83

Курляндская ул.,
20 251-49-59

ул. Ломоносова, 14 315-95-45

пр. Майорова, 41 314-98-65

ул. Чайковского, 33 272-18-04

ШКОЛА САНАТОРНО-

ЛЕСНАЯ ГлавУНО

№ 3 Сестрорецк,
Александров-
ская, 7-я линия,

2/8 237-39-72

ШКОЛЫ СПЕЦИАЛЬНЫЕ
городские и областные

Школа № 10 для глухих
средняя вечерняя (сменная)
ГлавУНО

Звенигород-
ская ул., 10
директор и секре-
тарь 164-47-06
зам. директора и
учительская 164-55-58
заочное отделение 164-97-17

Школа для слепых и слабовидящих
средняя вечерняя и
заочная ГлавУНО

Малоохтинский пр., 55
директор 528-64-64
учительская 528-72-90

Школа специальная ГлавУНО

ул. Аккуратова, 11
директор и секре-
тарь 244-40-56
дежурный 244-55-18
мастерские 244-43-45

Школа-интернат № 45
специализированная ЛГУ
им. Жданова

Петродворец,
Красноармейская ул., 1
директор 257-95-00
секретарь 257-54-14

Школа-интернат № 1 для
глухих детей городская
пр. Энгельса, 4

директор 244-00-61
учебная часть 244-32-30
интернат 244-28-23

Школа-интернат № 1 для
слепых детей ГлавУНО
пр. Шаумяна, 44

директор 221-39-56
мастерские 221-36-71
вахта
Заневский пр.,
53/2 221-41-62

Школа-интернат № 8
экспериментальная для детей
с задержкой психического
развития ГлавУНО

Павловск,
ул. Декабристов,
14 470-22-57

Школа-интернат № 9

для детей, перенесших
полиомиелит, ГлавУНО
ул. Старцева, 7 535-01-45

Школа-интернат «Красные
зори» для детей
с последствиями полиомиелита
Леноблоно

Петродворец,
ул. Демьяна Бед-
ного, 2/58
директор 257-70-82
учительская 257-72-35
дежурный 257-50-66

ШКОЛЫ СПОРТИВНЫЕ

ШКОЛЫ СПОРТИВНЫЕ

**КОМИТЕТА ПО ФИЗИ-
ЧЕСКОЙ КУЛЬТУРЕ И
СПОРТУ ПРИ Ленгориспол-
коме**

**Высшего спортивного мастер-
ства городская**

Каменноостров-
ский пр., 10 234-61-81

Специализированная высшего
спортивного мастерства по
конному спорту

Звенигородская
ул., 28
директор 164-45-55
учебная часть 164-45-77

Специализированная высшего
спортивного мастерства по
легкой атлетике

Петровский ост-
ров, 2-г 238-40-37

ШКОЛЫ СПОРТИВНЫЕ

ГлавУНО

Детско-юношеская городская
Краснопутилов-
ская ул., 2

директор 184-07-07
учебная часть 184-02-84
методический отдел 184-25-03

Специализированная по
плаванию «Радуга» Олимпий-
ского резерва детско-
юношеская

Б. Разночинная
ул., 20
директор 235-67-89
контроль 235-38-77

Специализированная по
футболу детско-юношеская
«Смена»

ул. Верности, 21
директор 535-46-13
тренировочная 535-48-52
охрана 535-10-59

Школа-интернат спортивного
профиля — см. Школа-интер-
нат Выборгского р-на
№ 62, стр. 527

ШКОЛЫ СПОРТИВНЫЕ

ЛЕНОБЛОНО

Детско-юношеская
Чкаловский пр.,
25-а 235-39-96

Детско-юношеская по горно-
лыжному спорту и лыжным
гонкам Олимпийского резерва
наб. р. Фонтанки,
14 273-43-30

ШКОЛЫ СПОРТИВНЫЕ

ДЕТСКО-ЮНОШЕСКИЕ

РАЙОННЫЕ

Василеостровского

р-на
Малый пр., 66 355-08-50
355-08-61

Выборгского р-на
пр. Раевского, 14 247-21-55
552-09-00

база специализированная по
горнолыжному спорту
Олимпийского резерва
Парголово,
ул., Шишкина, 30 594-84-21

пр. Раевского, 14 247-14-15
лыжная база
Выборгское шос-
се, 102 244-45-98

Дзержинского р-на
Ковенский п., 12 272-05-00

Ждановского р-на
ул. Королева, 23
директор 393-54-24
завуч 393-04-38

Калининского р-на
№ 1 Гражданский
пр., 7/1 535-01-52

№ 2 ул. Брянцева,
24 531-37-33

Кировского р-на
ул. Зины Порт-
новой, 21, корп. 4 254-43-96

Колпинского р-на
По гребле на байдарках и
каное

Колпино, ул. Во-
лодарского, 2 484-57-76

филиал
Усть-Ижора,
пр. 9 Января,
217 265-40-82

ШКОЛЫ СПОРТИВНЫЕ

- (продолж.)
- Специализированная по конькобежному спорту**
Колпино, ул. Анисимова, 3 484-45-64
- Красногвардейского р-на**
Отечественная ул., 6 227-74-34
- Красносельского р-на**
2-я Комсомольская ул., 13, корп. 2 258-20-09
- Кронштадта**
п. Никольского, 2/56 236-36-90
- Куйбышевского р-на**
Торговый п., 2-а 210-22-36
- Ленинского р-на**
пр. Огородникова, 31 251-05-48
- Ломоносовского р-на**
Леноблono
г. Ломоносов, Володарская ул., 1 473-19-66
- Московского р-на**
№ 1 Витебский пр., 49, корп. 2 299-89-60
№ 2 ул. Победы, 10 293-35-91
- филиал**
Пулковская ул., 11 127-52-30
- Невского р-на**
ул. Ольги Берггольц, 15 265-03-16
- Специализированная по легкой атлетике**
ул. Ольги Берггольц, 15 265-73-29
- Октябрьского р-на**
- Специализированная по легкой атлетике «Орленок»**
Садовая ул., 50-б 314-37-95
- Специализированная по плаванию «Дельфин»**
ул. Декабристов, 38 216-20-54
- Петроградского р-на**
Кировский пр., 36 232-54-80
- Петродворцового р-на по лыжам и плаванию**
Петродворец, Суворовский городок, 69/6 257-06-77
- Специализированная по велоспорту**
Стрельна, Ленинградское шоссе, 47-а 257-63-59
- Пушкинского р-на**
г. Пушкин, Ленинградская ул., 87 470-52-11
- Сестрорецкого р-на**
Александровская, ул. Красных командиров, 9 237-38-16
- филиал**
Комарово, Морская ул., 48 231-75-33
- Смольнинского р-на**
Специализированная по гимнастике
ул. Салтыкова-Щедрина, 54 271-90-36
- филиал**
8-я Советская ул., 58 271-38-66
- № 2 Гончарная ул., 5 273-15-88
- Фрунзенского р-на**
Лиговский пр., 210 166-57-92
- Специализированная по баскетболу**
Софийская ул., 33, корп. 1 269-13-32
- ШКОЛЫ СПОРТИВНЫХ И ДРУГИХ ОБЩЕСТВ**
- Велоспорта при клубе «Буревестник»**
пр. Энгельса, 81 244-43-48
- ДОСААФ автомобильные** — см. *Автошколы*, стр. 542
- ДОСААФ морские** — см. *Школы морские*, стр. 543
- ДОСААФ детско-юношеская по спортивно-технической по автотоспорту «Мотор»**
пр. 9 Января, 15-а 172-59-36
- Единоборств ДСО «Трудовые резервы»**
наб. р. Мойки, 48 311-88-66
- Зимних видов спорта ДСО «Трудовые резервы»**
наб. р. Мойки, 48 312-42-08
- Комплексная спортивная клуба «Большевик»**
детско-юношеская пр. Обуховской обороны, 130 267-97-77
- Комплексная спортивного клуба Института физкультуры им. П. Ф. Лесгафта**
детско-юношеская ул. Декабристов, 38 216-32-18
- Легкоатлетическая высшая спортивного мастерства им. В. А. Алексеева СК ЛОС ДФСО профсоюзов**
пр. Раевского, 16 директор 552-39-36
зам. директора 552-55-12
- Объединения «Электросила»**
пр. Космонавтов, 47 264-83-72
- Олимпийского резерва детско-юношеская ДСО «Динамо»**
Пискаревский пр., 23 540-30-06
- По водному поло и прыжкам в воду СК ЛОС ДФСО профсоюзов**
наб. кан. Крунштейна, 17 311-86-74
- По гребле СК ЛОС ДФСО профсоюзов**
наб. р. Б. Невки, 24 234-04-66
- По гребле при клубе водного спорта «Буревестник»**
Крестовский остров, Константиновский пр., 23 235-61-34
- По легкой атлетике специализированная СК ЛОС ДФСО профсоюзов**
ул. Ломоносова, 14 164-60-26
- По легкой атлетике специализированная СК ЛОС ДФСО профсоюзов**
ул. Софьи Петровской, 1/3 311-19-39
- По лыжному, конькобежному спорту и фигурному катанию СК ЛОС ДФСО профсоюзов**
Аптекарский пр., 16 234-54-95
- По настольному теннису Олимпийского резерва СК ЛОС ДФСО профсоюзов**
Будапештская ул. 49, корп. 1 260-57-72

По плаванию ДСО «Локомотив» ул. Константина Заслонова, 23	164-47-66	ШКОЛА УПРАВЛЕНИЯ АГРОПРОМЫШЛЕННЫМ КОМПЛЕКСОМ Ленинградская г. Пушкин, Советский, бульв. 2/24 зам. директора по учебной части	470-93-76 470-73-48 470-75-56	Петроградского р-на № 10 Боковая ал- лея, 1	234-13-95
По плаванию СК ЛОС ДФСО профсоюзов Константинов- ский пр., 19	235-13-90	бухгалтерия	470-73-48	Петродворцового р-на № 7 Петродворец, Красный пр., 3	257-90-97
По спортивной гимнастике СК ЛОС ДФСО профсоюзов Аптекарский пр., 16	234-32-92	охрана	470-75-56	№ 15 г. Ломоно- сов, ул. Красных партизан, 38	473-37-93
По тяжелой атлетике областного совета СК ЛОС ДФСО профсоюзов Бухарестская ул., 31, корп. 1	174-71-48	ШКОЛА ХУДОЖЕСТВЕН- НАЯ СРЕДНЯЯ им. Б. В. ИО- ГАНСОНА при институте им. И. Е. Репина Детская ул., 17-а		Смольнинского р-на № 6 Невский пр., 146	274-05-69
По фехтованию Олимпийского резерва СК ЛОС ДФСО профсоюзов ул. Чайковского, 63	273-61-68	директор	217-03-81	Фрунзенского р-на № 16 наб. Обвод- ного кан., 46	166-34-23
По футболу СК ЛОС ДФСО профсоюзов ул. Чекистов, 18	136-53-85	учебная часть	217-40-39	ШКОЛА ШОФЕРОВ — <i>см. Учебно-курсовой комбинат № 1 Главлавиаоттранса, стр. 206</i>	
По художественной гимнасти- ке СК ЛОС ДФСО профсоюзов ул. Софьи Перов- ской, 1/3	311-24-65	бухгалтерия	217-40-33	■	
Школы спортивного фигурного катания Дворца спорта «Юбилейный» пр. Добролюбо- ва, 18	238-40-25	охрана	217-29-85	ШТАБ (отдел) БЛАГОУСТ- РОЙСТВА Исполкома Ленсовета ул. Плеханова, 27	
Объединения «Завод Большевик» пр. Обуховской обороны, 130	267-92-94	ШКОЛЫ ХУДОЖЕСТВЕН- НЫЕ РАЙОННЫЕ Выборгского р-на — <i>см. Школа «Искусств», стр. 543</i>		заведующий	315-71-37
ЦПКиО им. С. М. Кирова	239-11-21	Дзержинского р-на № 1 наб. р. Фон- танки, 18	273-66-42	ст. инженер	315-79-79
		№ 2 ул. Некрасо- ва, 10	272-55-67	инженеры	315-75-97
		Ждановского р-на № 17 Приморский пр., 87	239-15-20	инспектор	315-66-55
		Калининского р-на № 12 пр. Просвещения, 106, корп. 2	531-44-59	Районные штабы по благоустройству (рабочие группы)	
		Кировского р-на № 4 пр. Стачек, 226	157-80-92	Василеостровский р-н В.О., 15-я линия, 14	355-81-22
		Колпинского р-на № 3 Колпино, Красная ул., 4	484-44-57	Выборгский р-н пр. Карла Марк- са, 88	245-84-07
		№ 9 Металлострой Централь- ная ул., 14	265-48-55	Дзержинский р-н ул. Чайковского, 30	272-78-46
		Красносельского р-на № 14 пр. Ветера- нов, 140, корп. 2	136-86-41	Ждановский р-н ул. Савушкина, 83	239-21-84
		Кронштадта № 5 пр. Ленина, 57	236-27-76	Калининский р-н пл. Ленина, 1/13	542-45-16
		Московского р-на № 13 Московское шоссе, 10-а	126-73-17	Кировский р-н пр. Стачек, 18	252-33-97
		Невского р-на № 8 Глазурная ул., 32	265-02-58	Колпинский р-н Колпино, ул. Урицкого, 1	484-45-22
				Красногвардейский р-н Среднеохтинский пр., 52	227-46-27
				Красносельский р-н ул. Партизана Германа, 3	136-87-88

Кронштадт
пр. Ленина, 36 236-46-49

Куйбышевский р-н
Невский пр., 68 273-77-69

Ленинский р-н
Измайловский пр., 10 292-34-23

Московский р-н
Московский пр., 129 298-98-68

Невский р-н
ул. Бабушкина, 52 262-41-98

Октябрьский р-н
Садовая ул., 55/57 310-65-17

Петроградский р-н
ул. Скороходова, 17 232-75-17

Петродворцовый р-н
Петродворец, Калининская ул., 7 257-79-45

Пушкинский р-н
г. Пушкин, Октябрьский бульв., 24 470-96-51

Сестрорецкий р-н
Сестрорецк, пл. Свободы, 1 237-29-23

Смольнинский р-н
Невский пр., 176 277-24-71

Фрунзенский р-н
Пражская ул., 46 119-62-72

ШТАБ СТУДЕНЧЕСКИХ ОТРЯДОВ областной
Лен. обл. комитета ВЛКСМ
Смольный пр., 11

приемная 274-87-33
командир 274-87-33
зам. командира 271-27-59
комиссар 274-82-07
гл. инженер 274-15-62

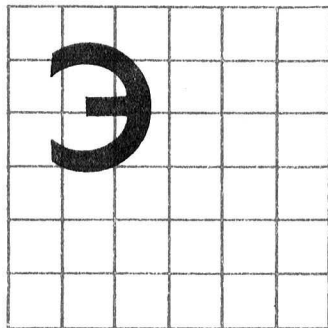

ЭКРАН-ТАБЛЮ Объединения «Газосвет»
193036, Невский пр., 87/2 279-43-53

ЭКСКУРСИОННЫЕ БЮРО — см. Бюро, стр. 77—79

ЭКСПЕДИЦИИ

АНТАРКТИЧЕСКАЯ — см. Экспедиция Советская, стр. 548

ГЕОЛОГИЧЕСКОГО СЕВЕРО-ЗАПАДНОГО ПО «СЕВЗАПГЕОЛОГИЯ»

Геологическая комплексная 199178, 13-я линия, 22

начальник и секретарь 355-88-91
гл. инженер 213-20-53
гл. геолог 355-81-91
отдел кадров 355-81-73
диспетчер 355-70-77

Геологопоисковая специализированная 193015, ул. Воинова, 52

гл. геолог 272-48-41
геологический отдел 272-48-04
отдел кадров 272-91-74

Геологоразведочная по разведке торфяных месторождений 191023, Апраксин двор, корп. 41

начальник 310-26-46
зам. начальника 310-03-76
гл. инженер 310-93-64
отдел кадров 310-03-75

Геофизическая 199155, ул. Одоевского, 24, корп. 1

начальник и секретарь 351-88-31
гл. инженер 351-88-29
гл. геолог 351-88-35
отдел кадров 352-23-02

Опытно-методическая 198320, ул. Юных пионеров, 38

начальник 132-53-79
гл. инженер 132-16-09
гл. геолог 132-59-14
отдел кадров 132-25-15

Тематическая комплексная 199155, ул. Одоевского, 24, корп. 1

начальник 351-87-64
гл. инженер 351-87-13
гл. геолог 352-24-01
отдел кадров 352-30-06

ГЕОФИЗИЧЕСКАЯ опытно-методическая НПО «Рудгеофизика» 191065, ул. Гоголя, 11

начальник и секретарь 315-46-72
отдел кадров 312-37-88

ГИДРОГЕОЛОГИЧЕСКАЯ 29-го района ПГО «Гидроспецгеология» 193130, 7-я Советская ул., 5

начальник и секретарь 271-36-92
гл. инженер 271-66-92
отдел кадров 271-34-29

ЛЕСОУСТРОИТЕЛЬНЫЕ — см. Лесоустроительное предприятие, стр. 223

МОРСКИХ ПРОВОДОВ РЕЧНЫХ СУДОВ специальных МРФ РСФСР, Лен. отряд 199053, В.О., 4-я линия, 51

начальник 213-04-39
отдел кадров 213-80-25
диспетчер 213-23-74

ПО ЗАЩИТЕ ХЛЕБОПРОДУКТОВ Министерства хлебопродуктов РСФСР 193167, наб. Обводного кан., 5-а

начальник и секретарь 274-26-27

Ленинградский отряд по защите хлебопродуктов 195108, Минеральная ул., 31 542-11-30

ПОЛЯРНАЯ МОРСКАЯ ГЕОЛОГОРАЗВЕДочная Объединения «Севморгеология» 189510, г. Ломоносов, Первомайская ул., 6

начальник и секретарь 473-12-82
гл. инженер 473-04-94
отдел кадров 473-31-46

СОВЕТСКАЯ АНТАРКТИЧЕСКАЯ Арктического и Антарктического НИИ 199226, ул. Беринга, 38

зам. начальника 352-18-15

отдел кадров 352-17-56
 технический отдел 352-18-63

СОЮЗМАРКШТРЕСТА

№ 301 объединенная комплексная
 192102, Бухарестская ул., 6, корп. 3 166-98-32

ЭКСПЕДИЦИОННЫЙ

ОТРЯД ПЕРВЫЙ

СУДОПОДЪЕМНЫХ, ПОДВОДНО-ТЕХНИЧЕСКИХ И АВАРИЙНО-СПАСАТЕЛЬНЫХ РАБОТ
 Управления «Подводречстроя» Минречфлота РСФСР
 199057, п. Декабристов, 20

начальник 350-78-23
 гл. инженер 350-29-61
 отдел кадров 350-78-89

«ЭКСПОРТЛЕС», Лен. отделение Всесоюзного хозрасчетного Внешнеторгового объединения «Экспортлес»

198099, Гладкий о-в, 1
 управляющий 251-00-61
 зам. управляющего и секретарь 259-84-88
 транспортный отдел 216-93-34

ЭКСПОРТНО-ИМПОРТНАЯ КОНТОРА Союзкоопвнешторга — см. «Союзкоопвнешторг», стр. 404

«ЭКСПОРТПОДШИПНИК» — см. Управление «Экспортподшипник», стр. 495

ЭЛЕВАТОР ЦЕМЕНТНЫЙ
 Управления снабжения Ленгорисполкома
 193224, ул. Крыленко, 6

директор и секретарь 585-53-22
 зам. директора 585-53-39
 отдел сбыта 585-52-95

ЭЛЕКТРОГАЗЕТА СВЕТОВАЯ Объединения «Газосвет»

191011, Невский пр., 52/14 310-17-68

ЭЛЕКТРОСТАНЦИИ — см. ТЭЦ, стр. 455—456

«ЭНЕРГОБУМПРОМ»
 Гатчинский ремонтно-наладочный участок 188001, Коммунар 470-21-94
 Наладочно-ремонтное производственно-техническое предприятие 190000, Красная ул., 57
 зам. начальника 311-85-19
 наладочная группа 312-09-72

«ЭНЕРГОНАДЗОР»
 Управления Ленэнерго

191065, Марсово поле, 1
 директор и секретарь 219-33-80
 гл. инженер 219-33-24
 отдел кадров 219-39-55

Энергоинспекция
 начальник 219-32-40

Справки по вопросам энергонадзора:
 по промышленным потребителям 219-30-57

по организациям и учреждениям 312-46-43

Отдел распределения и контроля
 начальник 219-30-00

Справки для промышленных потребителей электроэнергии:
 по лимитированию по режиму 219-33-97 312-91-87

Оперативно-диспетчерская служба
 начальник 219-30-81

Абонентская служба
 начальник 315-79-87
 группа бытовых потребителей 219-36-26

Справки по расчетам за электроэнергию:
 с промышленными потребителями 311-45-67

с организациями и учреждениями 219-39-50
 по вопросам несправности расчетных счетчиков 312-89-36

с квартирными потребителями по районам города:
Василеостровский, Дзержинский и Куйбышевский 219-36-14
Невский и Смольнинский 219-36-74

Выборгский, Ждановский и Петроградский 553-87-33
Кировский, Красносельский, Ленинский и Октябрьский 135-89-67
Калининский и Красногвардейский 542-03-87
Московский и Фрунзенский 298-64-28

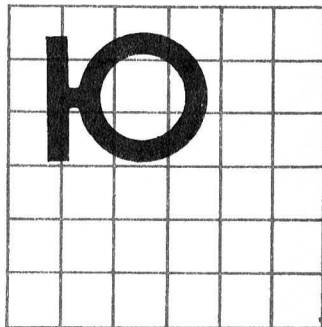

ЮВЕЛИРТОРГ межобластная контора Главювелирторга
 191065, ул. Герцена, 24

директор и секретарь 314-64-15
 гл. товаровед 310-03-09
 отдел кадров 314-25-45
 торговый отдел 310-31-13

Магазины и скупочный пункт — см. стр. 276

ЮРИДИЧЕСКИЕ КОНСУЛЬТАЦИИ — см. Консультации, стр. 211—212

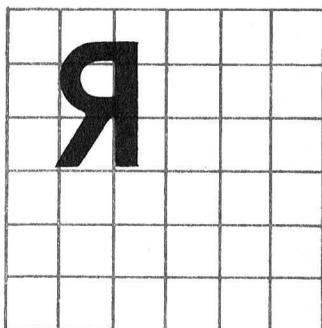

ЯСЛИ И ЯСЛИ-САДЫ

ВАСИЛЕОСТРОВСКОГО р-на

ясли № 25 8-я линия, 65 213-06-00

Я С Л И ВАСИЛЕОСТРОВСКОГО р-на

(продолж.)

№ 29 ул. Шевченко, 2-а	356-74-80	№ 17 15-я линия, 24	213-05-42	№ 10 пр. Художников, 23, корп. 2	558-50-60	
№ 39 Большой пр., 76	217-36-81	№ 18 7-я линия, 6	213-14-19	№ 12 пр. Художников, 39, корп. 3	559-69-38	
№ 47 Железноводская ул., 9-а	350-16-03	№ 19 ул. Кораблестроителей, 19, корп. 2	356-16-16	№ 15 ул. Руднева, 27, корп. 4	557-86-01	
№ 74 Малый пр., 6	213-74-83	№ 20 Наличная ул., 32, корп. 3	356-53-48	№ 16 Крапивный п., 4	542-29-63	
№ 82 Гаванская ул., 37	356-94-88	№ 21 ул. Кораблестроителей, 35, корп. 3	351-21-11	№ 20 пр. Луначарского, 1, корп. 3	592-18-56	
№ 97 Наличная ул., 23	217-00-16	№ 22 Наличная ул., 36, корп. 8	356-38-52	№ 22 пр. Пархоменко, 28	244-06-62	
№ 104 Канаречная ул., 13	217-05-24	№ 23 Наличная ул., 34, корп. 2	356-83-48	№ 23 Дрезденская ул., 22	553-28-39	
№ 105 п. Каховского, 7	350-74-39	№ 24 ул. Кораблестроителей, 29, корп. 3	351-20-45	№ 24 пр. Раевского, 5, корп. 2	534-32-41	
№ 124 21-я линия, 16, корп. 4	218-35-37	№ 25 Морская наб., 43, корп. 2	350-11-37	№ 25 пр. Луначарского, 56, корп. 2	597-24-84	
№ 180 Большой пр., 86	217-24-85	№ 26 ул. Кораблестроителей, 37, корп. 2	350-01-10	№ 27 Придорожная аллея, 9, корп. 3	597-78-22	
№ 209 Гаванская ул., 24	217-09-24	№ 27 ул. Кораблестроителей, 29, корп. 6	350-10-77	№ 30 ул. Жени Егоровой, 10, корп. 3	513-23-19	
№ 241 8-я линия, 51	213-09-84	№ 29 ул. Кораблестроителей, 22, корп. 3	352-44-49	№ 31 Придорожная аллея, 19	592-41-73	
№ 248 20-я линия, 19-а	213-47-08	№ 51 ул. Кораблестроителей, 23, корп. 3	352-18-95	№ 32 пр. Художников, 39, корп. 2	558-90-62	
№ 276 Наличная ул., 22	217-28-85	ВЫБОРГСКОГО р-на				
№ 309 Бугский п., 4	213-52-95	Я с л и				
№ 357 Детская ул., 18	217-02-92	№ 14 Боткинская ул., 15	542-13-94	№ 34 Парголово, ул. 1-го Мая, 95	594-88-00	
№ 373 1-я линия, 18	213-53-63	№ 110 Ново-Литовская ул., 5	245-04-81	№ 35 пр. Просвещения, 7, корп. 3	597-58-80	
№ 404 8-я линия, 63	213-75-58	№ 202 ул. Харченко, 15	245-24-08	№ 37 пр. Тореза, 104, корп. 2	553-87-09	
№ 418 4-я линия, 33	213-16-23	№ 233 пр. Шверника, 10, корп. 2	244-01-88	№ 40 ул. Ивана Фомина, 7, корп. 4	597-11-36	
Я с л и - с а д ы		№ 252 пр. Энгельса, 45	244-48-88	№ 43 Придорожная аллея, 9, корп. 2	597-58-31	
№ 1 Гаванская ул., 56	352-55-82	№ 298 ул. Шателена, 10	247-19-86	№ 44 ул. Кустодиева, 16, корп. 2	558-76-34	
№ 3 ул. Шевченко, 35	355-04-49	№ 313 ул. Жака Дюкло, 6, корп. 2	552-44-48	№ 45 ул. Руднева, 11, корп. 2	557-53-88	
№ 4 Железноводская ул., 50	350-56-75	№ 314 пр. Пархоменко, 20	244-31-53	№ 47 ул. Руднева, 8, корп. 1	559-20-70	
№ 5 Железноводская ул., 11/13	350-77-67	№ 348 Костромской пр., 57, корп. 1	244-55-26	№ 50 ул. Пельше, 7, корп. 2	597-59-62	
№ 6 Гаванская ул., 50	352-55-68	№ 368 Железнодорожный п., 12	244-01-57	№ 53 пр. Карла Маркса, 51	542-66-57	
№ 8 Гаванская ул., 58	352-59-15	Я с л и - с а д ы				
№ 9 8-я линия, 17—19	213-39-51	№ 1 ул. Руднева, 27, корп. 3	557-86-04	№ 54 Поэтический бульв., 5, корп. 2	597-38-06	
№ 12 Детская ул., 15	217-12-06	№ 2 ул. Руднева, 13, корп. 2	557-69-98	№ 58 Выборгская ул., 8	542-03-24	
№ 13 5-я линия, 16	213-10-18	№ 4 пр. Художников, 33, корп. 3	558-22-02	№ 64 ул. Руднева, 28, корп. 2	516-44-38	
№ 14 Наличная ул., 40, корп. 6	350-29-24	№ 9 пр. Карла Маркса, 84	245-54-10	№ 65 ул. Есенина, 26, корп. 3	597-59-78	
№ 15 ул. Шевченко, 27, корп. 2	355-05-92					
№ 16 ул. Беринга, 22, корп. 2	352-63-23					
					№ 67 ул. Есенина, 40, корп. 4	597-98-19
					№ 69 ул. Руднева, 19, корп. 2	557-86-18
					№ 71 Ярославский пр., 42	244-40-69
					№ 71 Ярославский пр., 65	244-55-38
					№ 72 пр. Луначарского, 39, корп. 2	558-49-88

№ 74 ул. Есенина, 40, корп. 3	597-84-31	№ 118 пр. Луначарского, 27, корп. 2	511-83-81	№ 90 Моховая ул., 11	279-14-52
№ 79 Северный пр., 24, корп. 2	510-73-74	№ 119 ул. Композиторов, 20, корп. 2	513-42-34	№ 144 ул. Смольного, 4	311-60-22
№ 82 ул. Есенина, 18, корп. 3	597-83-69	№ 120 пр. Просвещения, 5, корп. 2	597-17-13	№ 171 ул. Петра Лаврова, 48	272-01-62
№ 89 ул. Пельше, 16, корп. 2	558-98-73	№ 121 ул. Жени Егоровой, 5, корп. 2	513-74-71	№ 189 ул. Воинова, 29	273-38-62
№ 91 Поэтический бульв., 15	559-50-03	№ 122 ул. Асафьева, 12, корп. 2	597-11-40	№ 286 Ковенский п., 15	273-20-83
№ 93 ул. Есенина, 12, корп. 2	594-07-61	№ 123 Болотная ул., 3	247-15-88	№ 342 ул. Петра Лаврова, 22	272-25-42
№ 94 ул. Вилле Песси, 10, корп. 5	511-10-25	№ 124 Болотная ул., 15	244-25-31	№ 343 Аптекарский п., 4	315-14-69
№ 95 пр. Энгельса, 143, корп. 2	597-83-65	№ 125 пр. Луначарского, 62, корп. 3	597-59-32	№ 344 ул. Желябова, 7	314-06-81
№ 96 ул. Руднева, 3, корп. 3	559-66-53	№ 126 пр. Луначарского, 19, корп. 2	510-64-44	№ 421 ул. Воинова, 50	272-44-13
№ 97 ул. Сантьяго-де-Куба, 6, корп. 4	558-85-84	№ 127 пр. Тореза, 39, корп. 4	552-24-28	№ 457 ул. Рылеева, 22	273-79-41
№ 98 Светлановский пр., 15	552-41-19	№ 128 пр. Энгельса, 150, корп. 2	597-17-56	Я с л и - с а д	
№ 99 пр. Просвещения, 22, корп. 3	597-59-68	№ 129 ул. Симонова, 9, корп. 2	597-43-89	№ 43 Дворцовая наб., 22	315-86-45
№ 100 пр. Энгельса, 65, корп. 2	553-84-62	№ 131 пр. Энгельса, 130, корп. 2	513-44-58	ЖДА НОВСКОГО р-на	
№ 101 пр. Художников, 15, корп. 4	511-90-41	№ 132 ул. Композиторов, 1, корп. 2	597-49-19	Я с л и	
№ 102 ул. Прокофьева, 3, корп. 2	513-52-76	№ 133 ул. Руднева, 28, корп. 2	516-33-32	№ 192 ул. Савушкина, 18	239-64-66
№ 103 пр. Художников, 5, корп. 2	510-63-05	№ 134 Северный пр., 12, корп. 3	594-03-33	№ 257 ул. Савушкина, 8	242-11-69
№ 104 ул. Композиторов, 25, корп. 2	597-98-27	№ 135 ул. Хо Ши Мина, 13, корп. 3	597-07-92	№ 262 наб. Черной речки, 4	242-11-91
№ 105 ул. Ивана Фомина, 13, корп. 2	597-55-51	№ 136 Северный пр., 10, корп. 3	594-04-79	№ 280 Дибуновская ул., 28	239-02-10
№ 106 ул. Есенина, 18, корп. 2	597-84-48	№ 137 Северный пр., 6, корп. 2	553-51-01	№ 304 Новосибирская ул., 7	246-23-09
№ 107 ул. Есенина, 8, корп. 2	594-05-64	№ 138 ул. Композиторов, 29, корп. 2	516-88-76	№ 308 наб. Черной речки, 24	239-65-16
№ 108 Светлановский пр., 55, корп. 2	247-22-93	№ 139 ул. Композиторов, 33, корп. 2	516-89-27	№ 370 Липовая аллея, 13	239-01-50
№ 109 пр. Шверника, 34, корп. 2	247-42-40	№ 140 Левашово, ул. Чкалова, 35	594-97-09	Я с л и - с а д ы	
№ 110 пр. Просвещения, 30, корп. 2	597-55-67	№ 141 Суздальский пр., 5, корп. 2	513-71-03	№ 1 Байконурская ул., 19, корп. 3	393-40-18
№ 111 Северный пр., 12, корп. 2	594-03-16	ДЗЕРЖИНСКОГО р-на		№ 2 ул. Королева, 17	393-40-40
№ 112 ул. Орбелли, 14	244-20-70	Я с л и		№ 3 Аэродромная ул., 7, корп. 2	393-34-00
№ 113 Выборгское шоссе, 369-а	594-83-73	№ 8 Ковенский п., 17/18	272-29-17	№ 4 Байконурская ул., 7, корп. 2	393-36-95
№ 114 ул. Асафьева, 2, корп. 3	597-98-53	№ 35 ул. Петра Лаврова, 24	272-28-48	№ 5 аллея Котельникова, 5, корп. 2	393-43-68
№ 115 Гаврская ул., 9	244-45-51	№ 53 Дворцовая наб., 10	312-97-72	№ 6 Омская ул., 21	246-22-06
№ 116 Светлановский пр., 33	552-50-73	№ 70 Моховая ул., 37	272-77-87	№ 7 Богатырский пр., 5, корп. 4	393-40-05
№ 117 пр. Художников, 22, корп. 3	597-89-54			№ 8 Серебристый бульв., 6, корп. 2	393-41-00

Я С Л И ЖДА НОВСКОГО р-на

(продолж.)

№ 18	Новосибирская ул., 15, корп. 2	246-01-80
№ 20	Дибуновская ул., 10	239-28-20
№ 23	пр. Испытателей, 15, корп. 2	393-40-41
№ 26	Омская ул., 25	246-18-05
№ 27	Коломяжское шоссе, 1, корп. 2	246-01-72
№ 29	Серебристый бульв., 22, корп. 2	393-40-11
№ 30	Серебряков п., 11	239-20-00
№ 31	пр. Смирнова, 22	246-38-14
№ 32	пр. Испытателей, 6, корп. 2	393-40-79
№ 33	аллея Поликарпова, 3, корп. 2	393-45-74
№ 36	пр. Испытателей, 11, корп. 2	393-76-67
№ 37	ул. Королева, 18	393-42-95
№ 38	Лисий Нос, Деловая ул., 26	237-95-39
№ 41	аллея Котельникова, 6	394-73-25
№ 42	Параशотная ул., 22, корп. 2	393-76-74
№ 43	ул. Королева, 29, корп. 2	394-45-97
№ 44	ул. Королева, 27, корп. 3	393-99-33
№ 45	ул. Королева, 24, корп. 4	394-97-66
№ 49	ул. Маршала Новикова, 2, корп. 2	394-97-72
№ 51	пр. Авиастроителей, 13, корп. 2	395-23-71

КАЛИНИНСКОГО р-на

Я с л и

№ 15	Песочный, Садовая ул., 17	237-86-61
№ 160	Антоновская ул., 14, корп. 1	544-52-33
№ 168	Лесной пр., 17, корп. 2	542-20-24
№ 204	ул. Хлопина, 5, корп. 2	247-55-80
№ 324	ул. Федосеенко, 16	540-60-81
№ 412	Гражданский пр., 51, корп. 2	535-24-33
№ 446	Брюсовская ул., 1	543-33-04

Я с л и - с а д ы

№ 1	пр. Науки, 12, корп. 3	556-58-42
№ 2	пр. Науки, 11, корп. 3	556-28-81
№ 3	ул. Комсомола, 12	542-45-28
№ 4	Бестужевская ул., 24	543-49-51
№ 5	пр. Науки, 24, корп. 2	534-70-73
№ 6	ул. Софьи Ковалевской, 13, корп. 5	249-74-15
№ 7	пр. Науки, 30, корп. 2	249-07-43
№ 8	пр. Науки, 33	535-27-44
№ 9	Северный пр., 89, корп. 3	249-95-14
№ 10	Тимуровская ул., 22, корп. 2	531-29-00
№ 10	Академии связи Тихорецкий пр., 9, корп. 6	534-36-25
№ 11	Гражданский пр., 15, корп. 4	535-06-36
№ 12	ул. Замшина, 42	540-78-04
№ 14	Пискаревский пр., 56, корп. 2	249-05-98
№ 15	ул. Брянцева, 2, корп. 3	531-85-12
№ 16	Гражданский пр., 7, корп. 1	535-01-48
№ 17	Антоновская ул., 7	540-14-36
№ 18	Антоновская ул., 3	540-13-17
№ 19	ул. Федосеенко, 37	540-78-20
№ 20	пр. Металлистов, 63, корп. 2	540-21-31
№ 21	Гражданский пр., 75, корп. 5	533-57-38
№ 22	ул. Софьи Ковалевской, 3, корп. 2	533-74-62
№ 23	ул. Вавиловых, 5, корп. 2	555-66-71
№ 24	ул. Карпинского, 38, корп. 6	249-53-48
№ 25	Полюстровский пр., 15, корп. 2	225-13-90
№ 26	ул. Верности, 28, корп. 2	249-90-02
№ 27	пр. Металлистов, 86, корп. 2	540-11-89
№ 28	Учительская ул., 6, корп. 2	557-70-62
№ 29	пр. Просвещения, 68, корп. 4	557-67-86
№ 30	пр. Металлистов, 104, корп. 2	540-10-25
№ 31	Брюсовская ул., 18	543-49-36

№ 32	Полюстровский пр., 25, корп. 2	540-66-05
№ 33	Кондратьевский пр., 40	540-38-75
№ 34	ул. Демьяна Бедного, 4, корп. 2	559-23-38
№ 35	Гражданский пр., 110, корп. 2	531-75-25
№ 36	Гражданский пр., 27, корп. 4	535-00-45
№ 37	Гражданский пр., 27, корп. 3	535-00-44
№ 38	ул. Черкасова, 11, корп. 2	531-48-38
№ 39	ул. Руставели, 22, корп. 2	249-38-20
№ 40	ул. Верности, 38, корп. 2	249-23-30
№ 41	ул. Замшина, 62, корп. 2	543-35-49
№ 42	ул. Замшина, 27, корп. 2	543-98-86
№ 43	Северный пр., 61, корп. 3	555-59-55
№ 44	ул. Верности, 44, корп. 2	249-50-56
№ 45	ул. Руставели, 34, корп. 2	249-20-03
№ 46	пр. Науки, 44	249-61-16
№ 47	Меньшиковский пр., 13, корп. 2	249-94-44
№ 48	Тимуровская ул., 15, корп. 2	531-77-51
№ 49	Гражданский пр., 130, корп. 3	531-10-03
№ 50	Гражданский пр., 124, корп. 4	531-78-00
№ 50	Октябрьской ж. д. Кондратьевский пр., 63	540-40-80
№ 51	ул. Демьяна Бедного, 16, корп. 3	558-81-02
№ 52	Гражданский пр., 123, корп. 4	531-89-65
№ 53	Тимуровская ул., 4, корп. 2	558-52-08
№ 54	Тимуровская ул., 11, корп. 2	558-52-56
№ 55	ул. Демьяна Бедного, 22, корп. 4	558-52-57
№ 56	Светлановский пр., 62, корп. 4	557-70-60
№ 57	ул. Брянцева, 18, корп. 2	531-77-77
№ 58	ул. Вавиловых, 4, корп. 3	555-18-84
№ 59	ул. Демьяна Бедного, 30, корп. 7	559-18-29
№ 60	пр. Луначарского, 88, корп. 2	557-70-51
№ 61	ул. Черкасова, 23, корп. 2	532-10-34

№ 62 Светлановский пр., 74, корп. 2	559-33-87	№ 93 Гражданский пр., 83, корп. 2	533-39-85	№ 434 пр. Стачек, 59, корп. 3	183-20-11
№ 63 пр. Культуры, 7, корп. 3	557-71-33	№ 94 Лужская ул., 4, корп. 3	531-74-55	№ 437 ул. Трефолева, 10-а	186-67-98
№ 64 Гражданский пр., 104, корп. 3	531-49-84	№ 95 Тимуровская ул., 12, корп. 2	558-79-77	№ 438 ул. Зайцева, 9	183-50-92
№ 65 Гражданский пр., 117, корп. 5	594-78-04	№ 96 ул. Карпинского, 24, корп. 2	249-31-86	Я с л и - с а д ы	
№ 66 пр. Луначарского, 94, корп. 2	531-86-44	№ 97 ул. Руставели, 58, корп. 2	532-00-45	№ 1 ул. Маршала Говорова, 24, корп. 2	186-71-90
№ 67 ул. Ушинского, 20, корп. 2	531-86-33	№ 98 пр. Луначарского, 78, корп. 4	558-55-98	№ 2 Счастливая ул., 11	254-34-30
№ 68 Светлановский пр., 46, корп. 2	555-26-91	№ 99 ул. Академика Байкова, 9, корп. 2	556-24-45	№ 3 Трамвайный пр., 11, корп. 4	254-23-34
№ 69 Гражданский пр., 109, корп. 3	531-57-57	№ 100 ул. Веденеева, 10, корп. 2	555-34-34	№ 5 Трамвайный пр., 13, корп. 4	254-23-37
№ 70 пр. Культуры, 15, корп. 5	557-71-45	№ 101 пр. Непокоренных, 52	249-99-15	№ 6 ул. Танкиста Хрустицкого, 94	156-04-00
№ 71 ул. Софьи Ковалевской, 16, корп. 2	533-14-67	№ 102 Северный пр., 65, корп. 2	533-84-04	№ 8 пр. Ветеранов, 19	152-07-25
№ 72 ул. Академика Байкова, 9, корп. 3	555-45-18	№ 103 Тихорецкий пр., 25, корп. 3	555-44-74	№ 9 Краснопутиловская ул., 49	184-56-29
№ 73 ул. Ольги Форш, 13, корп. 2	557-70-66	КИРОВСКОГО р-на			
№ 74 Гражданский пр., 105, корп. 5	531-59-90	Я с л и			
№ 75 Светлановский пр., 69, корп. 2	555-34-12	№ 3 Кронштадтская ул., 20	183-57-57	№ 11 Трамвайный пр., 15, корп. 4	254-23-44
№ 76 Светлановский пр., 109, корп. 4	531-79-68	№ 4 Двинская ул., 10-а	259-06-69	№ 12 Ленинский пр., 136, корп. 2	254-23-77
№ 77 ул. Бутлерова, 16, корп. 3	535-06-35	№ 5 Автовская ул., 2	183-22-63	№ 13 бульв. Новаторов, 15	254-22-41
№ 78 ул. Академика Константинова, 14	555-26-90	№ 42 пр. Стачек, 142	158-14-44	№ 14 ул. Козлова, 47, корп. 2	150-78-35
№ 79 ул. Замшина, 52, корп. 1	543-95-78	№ 61 пр. Стачек, 152	158-02-33	№ 15 ул. Зины Портновой, 3	158-18-66
№ 81 Гражданский пр., 115, корп. 5	531-14-77	№ 73 Краснопутиловская ул., 7	184-64-09	№ 16 ул. Зины Портновой, 56	254-37-95
№ 83 ул. Ушинского, 9, корп. 2	531-76-51	№ 132 пр. Сусллова, 21, корп. 2	156-66-47	№ 17 ул. Подводника Кузьмина, 40	254-38-54
№ 84 Гражданский пр., 90, корп. 4	555-69-68	№ 143 Огородный п., 3	252-08-87	№ 18 пр. Маршала Жукова, 32, корп. 2	157-99-46
№ 85 ул. Демьяна Бедного, 30, корп. 3	558-55-03	№ 181 ул. Строителей, 2/7	183-50-63	№ 19 пр. Народного ополчения, 11	254-37-23
№ 86 Тимуровская ул., 30, корп. 2	531-48-44	№ 191 ул. Трефолева, 38	186-71-55	№ 20 ул. Лени Голикова, 37, корп. 3	152-34-88
№ 87 ул. Черкасова, 19, корп. 2	531-19-88	№ 195 пр. Стачек, 67, корп. 7	183-31-31	№ 21 бульв. Новаторов, 42	254-36-83
№ 88 пр. Культуры, 29, корп. 5	558-41-00	№ 196 пр. Стачек, 82, корп. 2	184-88-58	№ 22 Счастливая ул., 3	254-36-58
№ 89 ул. Ушинского, 39, корп. 2	530-63-30	№ 197 Промышленная ул., 20	186-28-25	№ 23 пр. Народного ополчения, 95	254-36-14
№ 90 пр. Просвещения, 84, корп. 2	531-86-92	№ 245 ул. Новостроек, 35	184-29-03	№ 24 бульв. Новаторов, 74	254-36-27
№ 91 Гражданский пр., 83, корп. 5	533-64-31	№ 281 пр. Стачек, 55	183-04-37	№ 25 пр. Сусллова, 14, корп. 2	156-05-26
№ 92 Светлановский пр., 68, корп. 2	558-76-92	№ 299 Автовская ул., 18	184-85-38	№ 26 ул. Подводника Кузьмина, 15	254-36-12
		№ 340 ул. Новостроек, 22	184-20-01	№ 27 ул. Лени Голикова, 24, корп. 2	152-41-04
		№ 361 ул. Новостроек, 24	184-20-03	№ 28 пр. Сусллова, 31, корп. 1	156-04-55
		№ 362 ул. Примакова, 18	184-93-70		
		№ 409 ул. Зайцева, 35	186-95-76		

Я С Л И К И Р О В С К О Г О р-на

(продолж.)

№ 29 ул. Козлова, 17, корп. 2	150-73-59	№ 59 ул. Солдата Корзуна, 34, корп. 2	150-71-38	№ 11 ул. Ремезова, 23	482-95-09	
№ 30 ул. Лени Голикова, 64	152-42-71	№ 60 пр. Ветеранов, 112, корп. 3	159-17-17	№ 15 Павловская ул., 4-а	484-45-85	
№ 31 ул. Солдата Корзуна, 5, корп. 2	150-83-00	№ 61 ул. Лени Голикова, 23, корп. 6	152-94-17	№ 18 бульв. Трудящихся, 25, корп. 2	481-43-52	
№ 32 ул. Генерала Симоняка, 1, корп. 2	150-40-51	№ 62 пр. Суслова, 8, корп. 5	255-89-37	№ 21 Заводской пр., 32, корп. 2	481-35-85	
№ 33 пр. Суслова, 3, корп. 3	152-16-22	№ 63 ул. Стойко-сти, 26, корп. 2	150-48-16	№ 27 Октябрьская ул., 35	484-45-79	
№ 34 ул. Танкиста Хрустидкого, 29	152-74-00	№ 64 бульв. Новаторов, 12	254-37-30	№ 28 Октябрьская ул., 41	484-44-86	
№ 36 Балтийская ул., 2/14	252-76-90	№ 65 пр. Маршала Жукова, 26, корп. 2	158-35-22	№ 29 ул. Тазаева, 22	484-44-72	
№ 37 пр. Ветеранов, 95, корп. 2	159-35-66	№ 66 ул. Зины Портновой, 17, корп. 2	157-70-56	№ 30 Пролетарская ул., 135	481-51-88	
№ 38 ул. Лени Голикова, 23, корп. 2	157-26-71	№ 67 пр. Маршала Жукова, 70, корп. 3	159-22-45	№ 31 пр. Ленина, 27	484-71-67	
№ 39 ул. Козлова, 33, корп. 2	150-74-21	№ 68 пр. Суслова, 26, корп. 2	156-71-93	№ 34 пр. Ленина, 77	484-67-47	
№ 40 пр. Ветеранов, 94	150-83-41	№ 69 Двинская ул., 10, корп. 3	259-05-82	№ 35 ул. Володарского, 23	482-84-13	
№ 41 пр. Ветеранов, 105, корп. 2	159-39-70	№ 70 ул. Зайцева, 3	184-81-00	№ 37 Павловская ул., 88	484-32-26	
№ 42 ул. Стойко-сти, 41, корп. 2	159-19-19	КОЛПИНСКОГО р-на			№ 38 Павловская ул., 68	484-53-24
№ 43 ул. Бурцева, 6	159-34-64	Я с л и			№ 42 ул. Металлургов, 7	481-12-29
№ 44 пр. Маршала Жукова, 56, корп. 3	159-22-93	Колпино			№ 43 Пролетарская ул., 44	481-14-74
№ 45 пр. Стачек, 89, корп. 2	157-03-11	№ 1 Павловская ул., 59	484-90-45	№ 44 Пролетарская ул., 52	481-14-04	
№ 46 пр. Народно-го ополчения, 179, корп. 2	150-09-87	№ 2 ул. Братьев Радченко, 12	482-87-35	№ 45 ул. Вавилова, 13	482-78-08	
№ 47 Автовская ул., 11	184-29-32	№ 3 ул. Труда, 14	484-47-27	№ 46 пр. Металлургов, 4, корп. 2	481-18-10	
№ 48 пр. Суслова, 21, корп. 4	156-27-62	№ 10 Загородная ул., 35	484-23-43	№ 47 Заводской пр., 22, корп. 2	481-45-27	
№ 49 ул. Стойко-сти, 19, корп. 2	150-76-88	№ 303 ул. Вавилова, 48	481-70-33	№ 48 Пролетарская ул., 85	481-09-94	
№ 50 пр. Народно-го ополчения, 173, корп. 2	150-76-46	№ 334 пр. Ленина, 46	484-72-40	№ 49 Павловская ул., 56, корп. 2	481-05-28	
№ 51 Краснопутиловская ул., 41	184-56-30	№ 382 Красная ул., 12-а	484-47-67	№ 50 ул. Машиностроителей, 7, корп. 2	481-43-13	
№ 52 пр. Ветеранов, 1, корп. 2	255-89-73	Металлострой			№ 51 Раумская ул., 17	481-70-57
№ 53 ул. Маршала Казакова, 5, корп. 2	157-02-88	№ 4 Школьная ул., 5-а	265-40-07	№ 52 Раумская ул., 3	481-70-56	
№ 54 пр. Маршала Жукова, 34, корп. 2	157-03-77	№ 318 Садовая ул., 2-а	265-40-97	№ 53 Пролетарская ул., III, корп. 2	484-79-81	
№ 55 ул. Маршала Казакова, 10, корп. 2	157-26-55	Понтонный			№ 55 Павловская ул., 39	484-98-50
№ 56 пр. Стачек, 107, корп. 2	157-03-44	№ 7 ул. Александра Товпеко, 16	484-24-61	№ 57 бульв. Трудящихся, 37	481-44-47	
№ 57 пр. Стачек, 105, корп. 3	157-04-22	Я с л и - с а д ы			№ 58 ул. Красных партизан, 12	481-05-65
№ 58 пр. Стачек, 85, корп. 2	157-09-12	Колпино			№ 59 ул. Вавилова, 6	484-84-77
		№ 2 Заводской пр., 46	481-44-62	Металлострой		
		№ 6 Пролетарская ул., 62, корп. 2	481-18-16	№ 32 Плановая ул., 8-а	265-44-66	
		№ 7 Пролетарская ул., 58, корп. 2	481-18-35	№ 41 ул. Максима Горького, 4-а	265-47-48	
		№ 9 пр. Ленина, 62-а	484-43-44			

№ 54 ул. Богайчука, 18	265-66-34	№ 9 Гранитная ул., 54, корп. 2	221-57-91	№ 47 пр. Наставников, 9, корп. 2	524-06-56
Понтонный		№ 10 Перевозный п., 17	528-79-92	№ 53 Ленская ул., 9, корп. 3	524-02-91
№ 8 Клубная ул., 5	265-82-65	№ 11 пр. Металлистов, 82, корп. 2	226-66-90	№ 54 Пискаревский пр., 147	249-16-44
№ 39 Южная ул., 31-а	265-54-92	№ 12 пр. Маршала Блюхера, 67, корп. 3	225-29-27	№ 55 пр. Энтузиастов, 40, корп. 3	520-07-31
№ 56 Южная ул., 9	484-04-19	№ 13 Большеохтинский пр., 1, корп. 2	224-39-39	№ 57 пр. Энтузиастов, 40, корп. 3	529-04-40
Саперный		№ 15 Заневский пр., 41	528-01-32	№ 59 Ленская ул., 17, корп. 5	524-06-55
№ 13 ул. Дорожная, 2	484-25-88	№ 16 Заневский пр., 49	528-09-19	№ 63 пр. Энтузиастов, 53, корп. 3	520-12-88
КРАСНОГВАРДЕЙСКОГО р-на		№ 17 Красногвардейский пр., 60	221-04-81	№ 65 Хасанская ул., 6, корп. 2	524-47-56
Я с л и		№ 19 пр. Энтузиастов, 22, корп. 3	529-82-00	№ 70 Ленская ул., 16, корп. 4	520-64-80
№ 4 шоссе Революции, 12	225-16-84	№ 20 пр. Ударников, 15, корп. 3	529-82-68	№ 72 пр. Наставников, 25, корп. 4	520-10-00
№ 91 Сиявинская ул., 6	227-05-37	№ 21 Среднеохтинский пр., 5, корп. 2	224-20-29	№ 73 Белорусская ул., 16, корп. 3	520-10-22
№ 153 ул. Тарасова, 9	224-36-66	№ 22 пр. Металлистов, 20	224-21-66	№ 74 ул. Коммуны, 44, корп. 3	520-10-98
№ 158 ул. Коммуны, 52	227-72-22	№ 23 Бестужевская ул., 49	543-95-63	№ 75 Ириновский пр., 25, корп. 3	520-30-21
№ 165 Всеволожская ул., 4	227-86-32	№ 24 Бестужевская ул., 37	544-39-18	№ 76 ул. Коммуны, 26, корп. 3	520-12-22
№ 244 ул. Абросимова, 15	224-00-59	№ 25 пр. Передовиков, 29, корп. 3	529-16-16	№ 80 ул. Коммуны, 42, корп. 2	520-37-69
№ 263 ул. Стахановцев, 10, корп. 2	221-15-46	№ 26 ул. Тухачевского, 5	225-85-52	№ 81 Ленская ул., 6, корп. 4	524-08-10
№ 264 шоссе Революции, 9	227-29-14	№ 27 Ириновский пр., 17	529-83-00	№ 82 пр. Косыгина, 30, корп. 4	520-11-46
№ 296 Красногвардейский пр., 45, корп. 2	528-16-85	№ 29 пр. Металлистов, 25, корп. 4	222-33-47	№ 83 пр. Ударников, 27, корп. 3	529-81-07
№ 297 Заневский пр., 12	221-57-89	№ 30 Заневка, 52	263-92-00	№ 84 пр. Энтузиастов, 51, корп. 4	520-03-24
№ 305 Рижская ул., 10	221-19-87	№ 31 пр. Ударников, 19, корп. 4	529-37-38	№ 85 пр. Наставников, 29	520-37-67
№ 307 шоссе Революции, 19	222-90-63	№ 33 пр. Металлистов, 21, корп. 4	222-33-51	№ 87 Ленская ул., 11, корп. 3	520-37-68
№ 330 Красногвардейский пр., 15	528-88-43	№ 34 Б. Пороховская ул., 44, корп. 2	222-97-43	№ 88 пр. Ударников, 56, корп. 2	520-34-75
№ 333 Республиканская ул., 18, корп. 2	528-88-01	№ 35 пр. Маршала Блюхера, 57, корп. 3	225-31-43	№ 89 ул. Лазо, 12	520-56-90
№ 403 Красногвардейский пр., 48	221-14-55	№ 36 Пискаревский пр., 9, корп. 4	225-79-84	№ 90 пр. Ударников, 50	520-56-91
№ 430 Сиявинская ул., 18	222-90-41	№ 38 пр. Энергетиков, 50, корп. 2	226-75-00	№ 91 Ленская ул., 20, корп. 2	520-00-85
Я с л и - с а д ы		№ 41 пр. Ударников, 24, корп. 2	529-15-15	№ 92 пр. Ударников, 30, корп. 3	520-22-89
№ 1 пр. Шаумяна, 61	221-59-91	№ 42 пр. Наставников, 15, корп. 4	520-54-28	№ 93 ул. Осипенко, 3, корп. 2	520-42-36
№ 3 2-я Поперечная ул., 32	227-79-31	№ 43 Большеохтинский пр., 14	227-08-23	№ 94 Ленская ул., 4	524-08-18
№ 4 пр. Энергетиков, 56, корп. 2	226-24-92	№ 44 пр. Косыгина, 29, корп. 2	520-14-77	№ 95 пр. Косыгина, 9, корп. 3	520-18-09
№ 5 шоссе Революции, 33, корп. 7	227-68-10	№ 45 Хасанская ул., 26, корп. 2	524-35-46	№ 96 Индустриальный пр., 20, корп. 2	520-42-22
№ 6 ул. Петра Смородина, 16	222-15-66	№ 46 пр. Энергетиков, 33	226-02-09	№ 97 пр. Косыгина, 11, корп. 3	520-82-32
№ 8 Перевозный п., 21	528-33-34			№ 98 Хасанская ул., 4, корп. 2	524-43-91
№ 8 Гранитная ул., 64	221-57-38			№ 99 пр. Энтузиастов, 28, корп. 2	520-19-97

КРАСНОСЕЛЬСКОГО р-на		№ 26 Авангардная ул., 25	135-45-69	№ 54 Петергофское шоссе, 11, корп. 2	151-66-53
Я с л и		№ 27 ул. Тамбасова, 8, корп. 3	136-92-27	№ 55 пр. Кузнецова, 23, корп. 2	151-66-35
№ 40 пр. Ветеранов, 141, корп. 2	258-21-70	№ 28 ул. Тамбасова, 6, корп. 2	136-97-96	№ 58 пр. Кузнецова, 26, корп. 2	151-66-39
№ 163 ул. Пограничника Гарькавого, 15, корп. 3	258-22-41	№ 29 пр. Ветеранов, 132	135-57-26	№ 60 ул. Маршала Захарова, 17, корп. 3	151-25-23
Я с л и с а д ы		№ 30 ул. Пионерстроя, 18, корп. 3	130-03-80	№ 61 ул. Доблести, 24, корп. 2	151-66-61
№ 1 ул. Пограничника Гарькавого, 28, корп. 2	130-67-23	№ 31 ул. Добровольцев, 22, корп. 2	135-13-01	№ 62 ул. Десантников, 20, корп. 2	155-54-36
№ 2 Красное Село, ул. Спирина, 2, корп. 2	132-74-37	№ 32 ул. Тамбасова, 11	130-68-43	№ 63 Ленинский пр., 95, корп. 3	151-30-00
№ 3 ул. Пограничника Гарькавого, 34, корп. 2	130-68-09	№ 33 ул. Добровольцев, 52, корп. 2	135-18-33	№ 64 Ленинский пр., 93, корп. 3	151-94-88
№ 4 Красное Село, ул. Массальского, 10	132-13-87	№ 34 ул. Пограничника Гарькавого, 44, корп. 2	130-59-09	№ 65 ул. Доблести, 18, корп. 2	134-55-79
№ 5 ул. Пограничника Гарькавого, 48, корп. 3	130-19-07	№ 35 Авангардная ул., 53, корп. 2	135-17-55	№ 66 ул. Доблести, 24, корп. 3	134-59-43
№ 6 Володарский, ул. Урицкого, 12	138-94-55	№ 36 ул. Летчика Пилотова, 13, корп. 2	130-77-33	№ 67 Ленинский пр., 97, корп. 2	151-00-05
№ 7 ул. Летчика Пилотова, 42	130-00-40	№ 37 ул. Здоровцева, 27, корп. 3	130-07-55	№ 68 пр. Маршала Жукова, 37, корп. 2	135-98-20
№ 8 2-я Комсомольская ул., 34	130-00-15	№ 38 Петергофское шоссе, 21, корп. 2	151-26-13	№ 69 пр. Кузнецова, 18, корп. 2	134-54-56
№ 9 ул. Добровольцев, 18, корп. 2	135-17-04	№ 39 ул. Добровольцев, 14, корп. 2	135-08-22	№ 70 пр. Маршала Жукова, 37, корп. 4	136-77-87
№ 10 ул. Партизана Германа, 21, корп. 2	135-08-00	№ 41 Красное Село, Гвардейская ул., 21, корп. 2	132-51-33	№ 71 Ленинский пр., 92, корп. 2	151-35-75
№ 11 ул. Летчика Пилотова, 15, корп. 2	130-12-07	№ 42 Красное Село, Огородная ул., 17, корп. 2	132-41-22	№ 72 пр. Кузнецова, 21, корп. 1	151-23-06
№ 12 пр. Ветеранов, 126	135-45-13	№ 43 ул. Пионерстроя, 12, корп. 2	130-03-85	№ 73 Ленинский пр., 81, корп. 2	151-18-18
№ 14 ул. Партизана Германа, 43, корп. 2	135-75-04	№ 44 ул. Пограничника Гарькавого, 37, корп. 2	130-87-24	К Р О Н Ш Т А Д Т А	
№ 15 Красное Село, Бронетанковая ул., 13	132-79-05	№ 45 ул. Пионерстроя, 7, корп. 4	258-20-93	Я с л и	
№ 17 Красное Село, ул. 1-го Мая, 12	132-19-24	№ 46 ул. Добровольцев, 56, корп. 3	135-66-53	№ 3 ул. Юрия Инге, 3	236-37-96
№ 19 ул. Рихарда Зорге, 7, корп. 2	151-26-15	№ 47 Петергофское шоссе, 1, корп. 2	155-65-10	№ 5 Интернациональная ул., 6	236-36-54
№ 20 Горелово, Красносельское шоссе, 44, корп. 2	134-11-28	№ 48 Красное Село, Кингисеппское шоссе, 12, корп. 2	132-73-73	№ 6 Красная ул., 8, корп. 1	236-37-62
№ 22 ул. Партизана Германа, 37, корп. 2	135-77-13	№ 49 Петергофское шоссе, 7, корп. 2	155-54-47	№ 445 ул. Восстания, 26-б	236-37-14
№ 23 Красное Село, Красногородская ул., 17, корп. 3	132-11-23	№ 50 Петергофское шоссе, 1, корп. 3	155-46-71	Я с л и - с а д ы	
№ 24 ул. Пионерстроя, 13	130-14-57	№ 51 пр. Ветеранов, 139, корп. 2	130-96-55	№ 1 ул. Урицкого, 43	236-36-11
№ 25 пр. Народного ополчения, 209, корп. 3	135-16-80	№ 52 Можайский, Театральная ул., 9	132-43-05	№ 2 ул. Гусева, 10	236-36-20
		№ 53 ул. Маршала Захарова, 27, корп. 4	155-51-95	№ 3 ул. Ленина, 3	236-20-09
				№ 4 ул. Зосимова, 4-а	236-61-10
				№ 5 Манежный п., 1	236-26-25
				№ 14 ул. Всеволода Вишневского, 6	236-46-93
				№ 17 ул. Станюковича, 10	236-63-97

КУЙБЫШЕВСКОГО р-на

Я с л и

№ 2 Дмитровский п., 9	311-43-19
№ 34 ул. Правды, 12	164-54-77
№ 58 ул. Гоголя, 13	219-14-86
№ 103 ул. Герцена, 23	315-74-45
№ 107 Лиговский пр., 107	164-07-55
№ 141 ул. Марата, 75	315-17-35
№ 182 Разъезжая ул., 26	164-76-11
№ 214 ул. Марата, 4	311-73-44
№ 229 Невский пр., 102	279-32-96
№ 236 Щербаков п., 5	314-27-18
№ 237 наб. кан. Грибоедова, 18	310-82-71
№ 250 ул. Ломоносова, 3	310-18-05
№ 424 ул. Марата, 84	164-78-22
№ 443 Коломенская ул., 12	164-54-47
№ 449 Невский пр., 5	312-64-79

Я с л и - с а д ы

№ 14 ул. Рубинштейна, 21	311-73-60
№ 19 п. Джамбула, 8	315-84-14
№ 24 ул. Ракова, 31	314-61-82
№ 25 ул. Марата, 16	314-06-53
№ 27 Ушково, Пляжевая ул., 14	231-48-05
№ 30 наб. р. Фонтанки, 52	314-26-15
№ 31 Ушково, Пляжевая ул., 14	231-46-88
№ 32 Ушково, Пляжевая ул., 14	231-47-96
№ 39 ул. Ломоносова, 20	315-37-14
№ 43 ул. Плеханова, 5	312-15-29
№ 44 Пушкинская ул., 18	113-18-05

ЛЕНИНСКОГО р-на

Я с л и

№ 28 Лермонтовский пр., 51-а	251-95-72
№ 146 3-я Красноармейская ул., 17	292-37-25
№ 155 Курляндская ул., 4	251-49-63
№ 184 пр. Огородникова, 52	251-48-02

№ 200 наб. р. Фонтанки, 94	113-50-37
№ 228 Верейская ул., 16	292-47-92
№ 235 пр. Огородникова, 72	251-03-35
№ 255 Измайловский пр., 5	251-00-56
№ 274 Курляндская ул., 26	251-72-37
№ 321 наб. Обводного кан., 153	292-36-39
№ 358 8-я Красноармейская ул., 13	251-06-37
№ 371 пр. Москвиной, 3/5	251-39-53
№ 372 1-я Красноармейская ул., 12	292-17-98
№ 374 Загородный пр., 70	292-75-38
№ 417 наб. Обводного кан., 205	251-41-41
№ 423 Серпуховская ул., 40	292-69-88
№ 436 наб. р. Фонтанки, 90	164-77-38
№ 452 наб. Обводного кан., 133	292-44-91

Я с л и - с а д ы

№ 1 наб. Обводного кан., 156	186-72-80
№ 15 9-я Красноармейская ул., 9	251-08-27
№ 22 Лифляндская ул., 1	186-45-77
№ 42 наб. Обводного кан., 223	251-87-94
№ 43 Нарвский пр., 9-а	252-53-45
№ 46 10-я Красноармейская ул., 3/9	251-11-28
№ 48 Нарвский пр., 11	252-73-15
№ 54 наб. Обводного кан., 125	292-75-05
№ 55 Московский пр., 75	292-36-55

МОСКОВСКОГО р-на

Я с л и

№ 3 Благодатная ул., 47	298-47-81
№ 30 Свеаборгская ул., 3	298-38-15
№ 68 пр. Юрия Гагарина, 9	298-49-69
№ 145 ул. Ленсовета, 7	293-32-06
№ 150 ул. Решетникова, 9	298-32-43
№ 151 Заставская ул., 32	298-27-07
№ 153 ул. Победы, 21	298-48-88
№ 164 Пулковое	297-94-69

№ 207 Киевская ул., 24	298-07-03
№ 247 Детский п., 5	298-13-04
№ 268 ул. Гастелло, 28	293-55-67
№ 269 Яковлевский п., 13	298-57-61
№ 279 Бассейная ул., 31	298-59-63
№ 300 ул. Типанова, 10	293-00-10
№ 301 Варшавская ул., 10	296-35-38
№ 310 ул. Типанова, 16	293-00-02
№ 312 Варшавская ул., 52	296-67-01
№ 325 ул. Ленсовета, 33	293-15-07
№ 326 ул. Типанова, 6	293-66-69
№ 327 ул. Фрунзе, 22-а	298-49-60
№ 353 Ново-Измайловский пр., 5	296-51-42
№ 354 пр. Юрия Гагарина, 33	293-47-84
№ 355 Алтайская ул., 2	291-56-21
№ 356 ул. Орджоникидзе, 28	126-94-20
№ 378 Московский пр., 136	298-48-65
№ 390 Ново-Измайловский пр., 6	296-51-31
№ 427 Краснопутиловская ул., 70	295-14-01
№ 428 Ново-Измайловский пр., 23	295-57-85

Я с л и - с а д ы

№ 1 Октябрьской ж. д. Бассейная ул., 47	297-03-89
№ 1 Пулковское шоссе, 91	297-98-41 доб. 710
№ 2 пр. Космонавтов, 46, корп. 2	299-61-34
№ 3 Витебский пр., 33, корп. 6	299-36-86
№ 3 Объединения Ленмясопром ул. Ленсовета, 79	127-45-29
№ 4 Витебский пр., 79, корп. 2	127-01-00
№ 5 ул. Ленсовета, 45-а	127-15-87
№ 6 Ново-Измайловский пр., 28, корп. 3	295-37-10
№ 7 Ново-Измайловский пр., 40	295-14-28
№ 8 Ново-Измайловский пр., 22, корп. 3	295-36-10

(продолж.)

№ 9 Пулковская ул., 9 126-51-90
 № 9 ул. Фрунзе, 19, корп. 2 291-59-91
 № 10 Ленинский пр., 168, корп. 3 295-16-00
 № 11 ул. Костюшко, 18 295-59-39
 № 12 Варшавская ул., 37, корп. 4 295-35-01
 № 13 Пулковское шоссе, 5, корп. 3 122-23-42
 № 14 Бассейная ул., 71, корп. 2 264-63-91
 № 15 Варшавская ул., 29, корп. 4 295-58-10
 № 16 Краснопутиловская ул., 87 295-00-16
 № 16 **Аэропорта**, Штурманская ул., 40 293-99-85
 № 17 ул. Ленсовета, 49-а 127-03-47
 № 18 пр. Юрия Гагарина, 24, корп. 4 299-16-96
 № 19 пр. Юрия Гагарина, 26, корп. 9 299-16-87
 № 20 пр. Космонавтов, 23, корп. 2 299-81-45
 № 21 Бассейная ул., 75, корп. 2 299-81-38
 № 22 пр. Космонавтов, 78 126-18-40
 № 23 Пулковское шоссе, 13, корп. 3 293-46-28
 № 24 Витебский пр., 41, корп. 5 299-00-87
 № 25 пр. Космонавтов, 40, корп. 2 299-00-93
 № 26 Краснопутиловская ул., 81 295-23-05
 № 27 Варшавская ул., 47, корп. 3 295-36-00
 № 28 ул. Костюшко, 46 295-02-15
 № 29 Ленинский пр., 155/2 295-00-06
 № 30 пр. Космонавтов, 62 127-51-40
 № 31 ул. Ленсовета, 82 127-09-45
 № 32 ул. Костюшко, 78 122-01-55
 № 33 пр. Космонавтов, 50, корп. 2 127-44-90
 № 34 5-й Предпортовый проезд, 4, корп. 2 290-69-19
 № 35 Пулковское шоссе, 9, корп. 3 122-57-20
 № 36 Заставская ул., 11 298-37-53

№ 41 пр. Юрия Гагарина, 40 126-97-60
 № 51 Штурманская ул., 38, корп. 2 293-92-88
 № 80 Пулковское шоссе, 34, корп. 2 293-51-80
 № 100 Кубинская ул., 12 296-81-05

НЕВСКОГО р-на

Я с л и

№ 72 ул. Седова, 74 560-18-36
 № 84 Октябрьская наб., 98, корп. 3 263-17-87
 № 89 ул. Ольминского, 29 265-26-11
 № 101 ул. Книпович, 1 265-02-00
 № 123 бульв. Красных зорь, 22 262-16-37
 № 129 ул. Тельмана, 4 266-56-45
 № 219 ул. Поляриков, 5 560-02-46
 № 231 пр. Елизарова, 5 265-35-40
 № 265 ул. Шелгунова, 17 262-23-68
 № 283 Ивановская ул., 27 560-49-33
 № 329 пр. Елизарова, 22 265-20-43
 № 347 ул. Седова, 122 262-19-57
 № 366 ул. Седова, 96 560-35-23
 № 367 ул. Шелгунова, 21 262-23-67
 № 383 ул. Седова, 71-а 560-33-87
 № 415 бульв. Красных зорь, 7 262-19-68
 № 416 пр. Большевиков, 63, корп. 5 263-14-65
 № 442 Ново-Александровская ул., 32 262-06-27
 № 448 ул. Седова, 46, корп. 2 560-18-61

Я с л и - с а д ы

№ 1 ул. Антонова-Овсенко, 13, корп. 2 588-46-30
 № 2 ул. Шотмана, 12, корп. 3 585-80-55
 № 4 ул. Антонова-Овсенко, 5, корп. 4 588-35-80
 № 5 пр. Большевиков, 31, корп. 2 586-68-97
 № 6 ул. Чернова, 19 262-04-12
 № 8 ул. Евдокима Огнева, 8, корп. 3 585-34-76

№ 11 ул. Крыленко, 9, корп. 3 263-59-46
 № 13 пр. Обуховской обороны, 287, корп. 2 262-33-98
 № 15 ул. Чудновского, 4, корп. 2 584-59-30
 № 18 ул. Крыленко, 21, корп. 3 585-36-24
 № 23 пр. Солидарности, 8, корп. 2 584-73-86
 № 27 ул. Крыленко, 15, корп. 3 263-67-40
 № 28 ул. Подвойского, 29, корп. 2 583-01-23
 № 29 ул. Бабушкина, 94 262-49-71
 № 37 Товарищеский пр., 2, корп. 3 583-09-69
 № 39 ул. Подвойского, 20, корп. 2 588-04-00
 № 48 Товарищеский пр., 16, корп. 2 583-34-30
 № 53 Октябрьская наб., 86, корп. 2 263-35-31
 № 53 **Октябрьской ж. д.** ул. Ткачей, 26 567-30-32
 № 58 Искровский пр., 6/7 588-96-01
 № 60 ул. Новоселов, 25 263-18-56
 № 61 2-й Рабфакковский п., 9, корп. 2 262-49-67
 № 62 Народная ул., 7 263-14-63
 № 64 ул. Седова, 70, корп. 2 560-36-37
 № 66 ул. Новоселов, 13 263-35-01
 № 67 ул. Шелгунова, 20 262-20-07
 № 68 ул. Шелгунова, 18 262-44-37
 № 69 Ново-Александровская ул., 28 262-00-58
 № 71 2-й Рабфакковский п., 17, корп. 5 267-21-89
 № 72 Народная ул., 38 263-19-76
 № 73 ул. Цимбаллина, 50 560-58-14
 № 74 Народная ул., 38-а 263-34-18
 № 75 3-й Рабфакковский п., 10, корп. 2 262-45-78
 № 76 2-й Рабфакковский п., 12 262-22-48
 № 77 ул. Новоселов, 57 263-14-11

№ 78 Дальневосточный пр., 68, корп. 3	263-38-94	№ 110 ул. Крыленко, 7, корп. 3	263-22-32	№ 239 ул. Декабристов, 48	216-52-63
№ 79 ул. Новоселов, 55	263-43-73	№ 111 Искровский пр., 15	588-44-74	№ 240 п. Гривцова, 5	315-83-14
№ 80 ул. Грибакиных, 2, корп. 3	262-14-78	№ 112 ул. Бельшева, 8, корп. 2	589-15-47	№ 267 ул. Войтика, 11/13	216-51-32
№ 81 Народная ул., 85	263-03-76	№ 113 пр. Большевиков, 61, корп. 4	263-14-92	№ 314 бульв. Профсоюзов, 11	315-50-04
№ 82 Дальневосточный пр., 34, корп. 2	585-57-45	№ 114 ул. Коллонтай, 11, корп. 2	588-30-29	№ 365 п. Гривцова, 4	315-67-91
№ 83 Дальневосточный пр., 66, корп. 2	263-14-18	№ 115 Товарищеский пр., 6, корп. 2	584-62-79	№ 388 Дровяной п., 6	216-77-15
№ 84 пр. Большевиков, 65, корп. 5	263-18-60	№ 116 Искровский пр., 23, корп. 2	585-92-31	№ 435 наб. кан. Крунштейна, 9	311-44-47
№ 85 пр. Большевиков, 37, корп. 2	585-13-16	№ 117 ул. Антонова-Овсенко, 5, корп. 3	588-27-02	Я с л и - с а д ы	
№ 86 ул. Новоселов, 53	263-14-12	№ 118 пр. Солидарности, 3, корп. 3	584-48-29	№ 2 наб. р. Фонтанки, 115	310-33-34
№ 87 Октябрьская наб., 88, корп. 5	263-17-27	№ 119 ул. Подвойского, 28, корп. 2	584-92-83	№ 14 Репино, Приморское шоссе, 390	231-65-07
№ 88 ул. Бабушкина, 113, корп. 4	262-05-33	№ 120 ул. Коллонтай, 47, корп. 3	583-22-64	ПЕТРОГРАДСКОГО р-на	
№ 89 ул. Коллонтай, 27, корп. 2	584-45-51	№ 121 пр. Володарского, 39, корп. 2	262-74-74	Я с л и	
№ 90 Народная ул., 2, корп. 2	263-70-01	№ 122 ул. Латынских стрелков, 7/2	584-01-73	№ 17 Б. Разночинная ул., 25-а	235-54-58
№ 91 пр. Большевиков, 25, корп. 2	585-88-02	№ 123 ул. Тельмана, 43/2	585-82-33	№ 21 Саблинская ул., 4	232-67-41
№ 92 Октябрьская наб., 122, корп. 6	266-25-96	№ 124 ул. Латынских стрелков, 11, корп. 3	583-98-00	№ 56 ул. Скороходова, 11	232-74-74
№ 93 пр. Солидарности, 7, корп. 2	584-56-57	ОКТАБРЬСКОГО р-на			
№ 94 ул. Дыбенко, 20, корп. 2	588-61-74	Я с л и			
№ 95 ул. Шотмана, 6, корп. 2	585-95-95	№ 4 пр. Майорова, 57	314-89-80	№ 66 Ординарная ул., 12	232-69-59
№ 96 Товарищеский пр., 4, корп. 2	584-58-08	№ 6 ул. Союза связи, 13	311-95-39	№ 100 ул. Чапаева, 16-а	232-09-71
№ 97 ул. Подвойского, 35, корп. 2	584-79-82	№ 7 наб. р. Пряжки, 44	216-78-01	№ 135 ул. Литераторов, 11	234-58-46
№ 98 пр. Солидарности, 25, корп. 2	583-34-10	№ 16 наб. р. Фонтанки, 121	314-23-93	№ 166 ул. Лизы Чайкиной, 13/15	232-37-15
№ 99 ул. Евдокима Огнева, 12, корп. 2	585-33-97	№ 24 Канонерская ул., 10	216-36-66	№ 173 ул. Ленина, 39	235-40-75
№ 100 пр. Солидарности, 15, корп. 2	584-69-38	№ 38 Садовая ул., 109	216-51-31	№ 215 Б. Разночинная ул., 25	235-27-95
№ 101 ул. Антонова-Овсенко, 23, корп. 3	588-22-19	№ 43 ул. Лабутина, 9	216-47-88	№ 222 Зверинская ул., 28/30	232-61-36
№ 102 ул. Подвойского, 14, корп. 2	588-72-74	№ 108 п. Макаренко, 7/9	216-33-93	№ 242 ул. Профессора Попова, 31-а	234-39-39
№ 104 ул. Дыбенко, 36, корп. 2	584-91-77	№ 118 ул. Декабристов, 15	314-85-12	№ 253 Крестовский пр., 15	235-58-05
№ 105 ул. Подвойского, 14, корп. 3	587-95-14	№ 121 ул. Петра Алексеева, 14/35	315-60-88	№ 259 ул. Чапаева, 16	232-99-17
№ 106 ул. Коллонтай, 21, корп. 5	588-96-88	№ 125 пр. Маклина, 2	216-56-22	№ 349 ул. Скороходова, 32	232-05-90
№ 107 ул. Тельмана, 48	586-78-86	№ 138 ул. Декабристов, 29	216-15-82	№ 360 ул. Ленина, 34	235-11-70
№ 108 ул. Подвойского, 48, корп. 3	584-77-62	№ 175 наб. р. Мойки, 122	216-14-94	№ 369 Корпусная ул., 24	235-71-28
№ 109 ул. Подвойского, 48, корп. 4	584-77-57	№ 238 Псковская ул., 22	216-41-98	№ 384 ул. Воскова, 15/17	232-29-51
				№ 386 Аптекарский пр., 12	234-11-89

Я С Л И ПЕТРОГРАДСКОГО р-на

(продолж.)

№ 387 Б. Пушкир-
ская ул., 9 232-69-95
№ 400 ул. Мира, 38 232-66-81
№ 413 ул. Бармалева
13 232-71-96
№ 419 Депутатская
ул., 28 235-15-88
№ 426 Ординарная
ул., 3-а 232-96-98
№ 447 ул. Профес-
сора Попова, 6-6 234-58-01
№ 454 Петровский
пр., 12 235-47-54

Я с л и - с а д ы

№ 1 1-я Березовая
аллея, 5 234-42-88
№ 51 ул. Чапыгина,
5/7 234-32-46
№ 52 Б. Пушкир-
ская ул., 29 232-49-78
№ 78 ул. Чапыгина,
5 234-37-06

ПЕТРОДВОРЦОВОГО р-на

Я с л и

г. Ломоносов

№ 5 ул. Ломоносо-
ва, 17 473-23-11

Я с л и - с а д ы

Петродворец

№ 1 ул. Морского
десанта, 3 257-92-37

№ 3 Озерковая ул.,
23-а 257-34-96

№ 6 ул. Халтурина,
13 257-95-31

№ 10 Международ-
ная ул., 5 257-91-84

№ 11 бульв. Раз-
ведчиков, 6,
корп. 5 257-01-55

№ 12 бульв. Раз-
ведчиков, 14 257-14-60

№ 14 ул. Жарно-
вецкого, 10 257-06-00

№ 16 Библиотеч-
ная пл., 2 257-72-97

№ 29 ул. Озерко-
вая, 19, корп. 1 257-30-67

№ 33 Ботаническая
ул., 3, корп. 1 257-02-04

г. Ломоносов

№ 4 ул. Скуридина,
5 473-02-78

№ 12 Профсоюзн-
ная ул., 7 473-08-54

№ 18 пр. Юного
ленинца, 49 473-33-62

№ 19 Оранжевой
ул., 9 473-22-17

№ 21 ул. Победы,
38, корп. 2 473-22-23

№ 25 ул. Федюнин-
ского, 16, корп. 3 473-22-98

№ 26 Красноар-
мейская ул., 3 473-23-07

№ 31 ул. Скуриди-
на, 5 473-22-19

Мартышкино

№ 28 ул. Жоры
Антоненко, 12-а 473-04-57

Стрельна

№ 5 Ленинград-
ское шоссе, 47 257-62-88

№ 17 Кропоткин-
ская ул., 1 257-60-04

№ 34 ул. Плехано-
ва, 5 257-60-78

ПУШКИНСКОГО р-на

Я с л и

г. Пушкин

№ 2 ул. Красной
звезды, 22-а 476-82-12

№ 5 Московская
ул., 57/22 470-70-92

№ 275 Советский
бульв., 34 476-10-13

№ 320 ул. Комму-
наров, 18 470-74-41

№ 322 ул. Маяков-
ского, 39-а 470-71-29

№ 345 ул. Труда, 38 470-03-84

№ 406 Ленинград-
ская ул., 17 470-51-11

№ 422 Новая ул.,
24-а 470-03-28

Я с л и - с а д ы

Павловск

№ 2 ул. Коммуна-
ров, 2 470-21-08

№ 22 ул. Халтурин-
на, 14 470-60-56

№ 23 ул. Коммуна-
ров, 22 470-23-89

№ 25 Детскосель-
ская ул., 2 470-61-04

№ 26 ул. Софьи
Перовской, 7 470-64-96

г. Пушкин

№ 4 ул. Радище-
ва, 7 470-94-57

№ 9 Красносель-
ское шоссе, 27 470-95-10

№ 15 Железнодоро-
жная ул., 26 470-13-22

№ 17 Ленинград-
ская ул., 43 470-11-44

№ 18 Ленинград-
ская ул., 77-а 470-53-56

№ 19 Железнодоро-
жная ул., 70-а 470-15-88

№ 25 Детскосель-
ский бульв., 3 470-51-65

№ 27 ул. Генерала
Хазова, 10 470-51-73

№ 28 ул. Генерала
Хазова, 16 476-51-06

№ 31 Ленинград-
ское шоссе, 5-а 470-71-63

№ 31 совхоз «Лен-
советовский» 470-49-84

совхоз «Детско-
сельский» 470-48-47

Александровская

№ 12 Волхонское
шоссе, 32 470-06-17

Тярлево

№ 3 Тярлевская
ул., 12 470-64-03

СЕСТРОРЕЦКОГО р-на

Я с л и

Зеленогорск

№ 12 пр. Красных
командиров, 19-а 231-33-83

Ильичево

Лесная ул., 14 231-93-25

Я с л и - с а д ы

Зеленогорск

№ 30 Дальняя ул.,
8 231-30-54

Сестрорецк

№ 22 ул. Токарева,
13 237-73-55

№ 17 ул. Инстру-
ментальщиков, 17 237-69-18

№ 23 Приморское
шоссе, 350 237-48-85

№ 24 ул. Володар-
ского, 44 237-34-46

№ 25 ул. Володар-
ского, 14-а 237-42-43

№ 27 Приморское
шоссе, 332 237-41-39

№ 28 Приморское
шоссе, 294 237-35-68

Белоостров

№ 5 Дюны, Запад-
ная, 2-а 237-02-55

№ 5 Дюны, Цент-
ральная ул., 8-а 237-37-24

Ильичево

Лесная ул., 14 231-93-21

Молодежный

№ 18 ул. Правды,
19 231-23-78

Песочный

№ 26 Ленинград-
ская ул., 83 237-86-82

№ 29 Речная ул., 10 237-88-29

Решетниково

№ 2 Решетниково 231-58-50

СМОЛЬНИНСКОГО р-на

Я с л и

№ 12 Дегтярный п.,
12 271-03-88

№ 26 Новгородская ул., 26	271-11-69	Я с л и - с а д ы	№ 57 Будапештская ул., 29, корп. 2	260-75-36	
№ 50 Невский пр., 182	274-05-52	№ 34 Волковский пр., 134	268-23-40	№ 58 пр. Славы, 12, корп. 3	260-87-00
№ 54 ул. Некрасова, 60	279-25-38	№ 35 М. Карпатская ул., 23, корп. 2	119-58-86	№ 59 пр. Славы, 23, корп. 3	173-68-13
№ 79 пр. Бакунина, 1	274-01-98	№ 36 ул. Олеко Дундича, 39, корп. 2	173-68-17	№ 60 пр. Славы, 46, корп. 2	260-85-30
№ 81 Таврическая ул., 2	279-39-04	№ 36 Объединения «Большевичка» Воронежская ул., 96	166-13-94	№ 61 ул. Турку, 19/4	260-86-48
№ 140 Новгородская ул., 19	271-88-57	№ 37 М. Карпатская ул., 9, корп. 2	178-93-75	№ 62 ул. Турку, 28/4	268-78-94
№ 156 Тверская ул., 12/15	271-93-73	№ 38 Дунайский пр., 58, корп. 2	116-86-41	№ 63 Бухарестская ул., 41, корп. 2	260-77-73
№ 157 Тверская ул., 18	278-53-69	№ 39 ул. Ярослава Гашека, 30, корп. 2	172-73-80	№ 64 Бухарестская ул., 37, корп. 2	260-83-03
№ 162 Павлоградский п., 3	164-22-38	№ 40 ул. Ярослава Гашека, 26, корп. 2	172-52-55	№ 65 Бухарестская ул., 76, корп. 2	269-89-13
№ 186 пр. Бакунина, 2	274-57-03	№ 41 Бухарестская ул., 114, корп. 3	173-55-74	№ 66 Софийская ул., 43, корп. 2	269-07-57
№ 223 Невский пр., 168	277-18-09	№ 42 ул. Димитрова, 29, корп. 3	173-52-94	№ 67 Будапештская ул., 40, корп. 3	260-74-72
№ 254 Павлоградский п., 1	164-22-47	№ 43 Загребский бульв., 35, корп. 2	177-75-56	№ 68 Белградская ул., 22, корп. 3	174-28-16
№ 316 наб. Обводного кан., 65/69	164-17-88	№ 44 Загребский бульв., 31, корп. 2	178-71-74	№ 69 ул. Белы Куна, 17, корп. 3	269-16-55
№ 319 Суворовский пр., 37	271-04-71	№ 45 Загребский бульв., 41, корп. 1	177-75-72	№ 70 Стрельбищенская ул., 8	166-68-53
№ 350 Очаковская ул., 3	271-12-88	№ 46 Загребский бульв., 39, корп. 1	178-67-19	№ 71 ул. Турку, 21/2	260-23-87
№ 388 Кирилловская ул., 2	271-58-00	№ 47 М. Балканская ул., 42, корп. 2	176-78-34	№ 72 Бухарестская ул., 33, корп. 4	174-71-49
№ 397 4-я Советская ул., 4/9	271-07-09	№ 47 Расстанная ул., 19	168-55-73	№ 73 Бухарестская ул., 72, корп. 3	269-37-13
№ 456 Конная ул., 9	274-49-05	№ 48 Будапештская ул., 89, корп. 2	177-75-92	№ 74 Бухарестская ул., 27, корп. 4	115-38-37
Я с л и - с а д ы		№ 49 Загребский бульв., 17, корп. 2	173-69-23	№ 75 пр. Славы, 62	269-19-01
№ 4 Таврическая ул., 27	271-56-30	№ 50 Будапештская ул., 86, корп. 2	172-39-92	№ 76 Софийская ул., 32, корп. 4	269-81-09
№ 19 ул. Салтыкова-Щедрина, 62	271-76-66	№ 51 М. Балканская ул., 36, корп. 2	177-59-61	№ 77 ул. Турку, 22/6	269-07-02
№ 30 ул. Моисеенко, 28	271-77-40	№ 52 пр. Славы, 23, корп. 2	173-65-90	№ 78 Бухарестская ул., 51	173-99-06
№ 31 Новгородская ул., 19	271-88-60	№ 53 пр. Славы, 6, корп. 1	260-74-24	№ 79 Софийская ул., 27	269-39-06
№ 43 Очаковская ул., 2-а	274-84-97	№ 54 пр. Славы, 14	260-78-48	№ 80 ул. Белы Куна, 9, корп. 2	269-81-02
№ 52 ул. Моисеенко, 28-а	271-77-22	№ 55 пр. Славы, 19, корп. 2	173-55-24	№ 81 Будапештская ул., 23, корп. 3	174-35-10
№ 63 ул. Пролетарской диктатуры, 3	278-54-86	№ 56 пр. Славы, 7, корп. 3	260-74-54	№ 82 ул. Турку, 2/2	174-81-50
№ 74 Миргородская ул., 10	277-23-52			№ 83 ул. Белы Куна, 20, корп. 4	269-81-66
ФРУНЗЕНСКОГО р-на				№ 84 Софийская ул., 40, корп. 4	269-21-75
Я с л и				№ 85 ул. Димитрова, 4, корп. 2	261-03-10
№ 19 Тамбовская ул., 58	166-57-66			№ 86 Бухарестская ул., 67, корп. 2	172-85-27
№ 71 Боровая ул., 80	166-29-66				
№ 148 Волковский пр., 20-а	166-73-17				

ИНФОРМАЦИЯ

**ПОСТАНОВЛЕНИЯ И РЕШЕНИЯ
ПО ВОПРОСАМ
ТЕЛЕФОННОЙ СВЯЗИ**

**МЕЖДУГОРОДНАЯ
АВТОМАТИЧЕСКАЯ
ТЕЛЕФОННАЯ СВЯЗЬ**

**МЕЖДУНАРОДНАЯ
АВТОМАТИЧЕСКАЯ
ТЕЛЕФОННАЯ СВЯЗЬ**

**СЛУЖБА
ПЛАТНОЙ
ИНФОРМАЦИИ**

**СПРАВОЧНАЯ СЛУЖБА
ТЕЛЕФОННОЙ СЕТИ**

вызывается по телефону 09

Телефонистки 09 на вызов отвечают сообщением своего рабочего номера (первый, сорок пятый, сто первый и т. д.).

Для получения быстрой и правильной справки о телефоне необходимо ответившей телефонистке назвать:

- точное наименование учреждения, предприятия или организации, адрес и отдел, сектор и т. д. внутри предприятия;
- точное наименование улицы, переулка и т. д., номер дома и номер квартиры абонента квартирного телефона коллективного пользования;
- фамилию, имя, отчество и адрес абонента квартирного телефона индивидуального пользования.

Одновременно телефонистка может сообщить абоненту не более двух справок.

Не загружайте телефонисток вопросами, не относящимися к их обязанностям.

При недоразумениях просите телефонистку о соединении со старшей дежурной.

**ПРАВИЛА ПОЛЬЗОВАНИЯ
ТАКСОФОНОМ**

При пользовании таксофоном соблюдайте правила, текст которых выгравирован на корпусе таксофона. Не применяйте гнутых и деформированных монет и суррогаты.

По таксофону бесплатно осуществляются следующие вызовы:

Пожарная помощь	01
Милиция	02
Скорая и неотложная медицинская помощь	03
Ленгаз	04
Точное время	08
Справки о номерах телефонов	09

Ленинградская городская телефонная сеть просит оказывать содействие в выявлении лиц, повреждающих и ломающих таксофоны и кабины для них. Об этих лицах сообщать по телефону 02.

В случае каких-либо повреждений таксофонов просим сообщать по телефону бюро ремонта таксофонов, указанному в табличке с номером таксофона, укрепленной в правом верхнем углу кабины, с этого или ближайшего таксофона. При этом следует указать № и адрес поврежденного таксофона.

**К СВЕДЕНИЮ РУКОВОДИТЕЛЕЙ
УЧРЕЖДЕНИЙ, ПРЕДПРИЯТИЙ
И ОРГАНИЗАЦИЙ**

О ВСЕХ ИЗМЕНЕНИЯХ, ПРОИСШЕДШИХ В НАИМЕНОВАНИИ учреждений, предприятий и их отделов, а также о ПЕРЕЕЗДАХ в другое помещение немедленно сообщите в группу учета и развития абонентных пунктов соответствующего телефонного узла, а также в справочную службу телефонной сети (ул. Герцена, д. 24).

Задержка в сообщении указанных сведений затрудняет работу Справочной службы и ухудшает обслуживание населения.

Ленинградская городская телефонная сеть просит руководителей всех организаций, учреждений и предприятий проверять правильность номеров телефонов, указанных на бланках и штампах.

ВНИМАНИЮ АБОНЕНТОВ!

САМОВОЛЬНЫЕ ПЕРЕСТАНОВКИ И УСТАНОВКИ добавочных аппаратов и приборов, ремонт ТЕЛЕФОНА категорически воспрещаются.

ПРИ ПРОИЗВОДСТВЕ РЕМОНТНО-СТРОИТЕЛЬНЫХ И ДРУГИХ РАБОТ В ПОМЕЩЕНИИ, ГДЕ НАХОДИТСЯ ТЕЛЕФОННАЯ УСТАНОВКА, заблаговременно сообщайте в Бюро ремонта соответствующего телефонного узла.

**ВНИМАНИЮ
ДОМОУПРАВЛЕНИЙ,
СТРОИТЕЛЬНЫХ, РЕМОНТНЫХ
И ДРУГИХ ОРГАНИЗАЦИЙ**

ПРИ ПРОИЗВОДСТВЕ СТРОИТЕЛЬНЫХ ИЛИ РЕМОНТНЫХ РАБОТ НЕОБХОДИМО принимать меры по охране кабельно-канализационных сооружений, воздушных линий и оконечных устройств телефонной сети.

В СЛУЧАЕ КАКИХ-ЛИБО АВАРИЙ с телефонными сооружениями или при необходимости их предупреждения немедленно сообщайте дежурному диспетчеру круглосуточно по телефону:

Выборгский узел
Выборгский, Калининский р-ны,
часть Красногвардейского р-на 542-99-41

Московский узел
часть Ленинского р-на, Киров-
ский р-н, Красносельский р-н,
Московский р-н, Петродворцовый
р-н, г. Ломоносов 298-76-75

Некрасовский узел
части Дзержинского, Красногар-
дейского, Смольнинского р-нов,
Невский р-н, Колпинский р-н 272-45-40

Петроградский узел
Василеостровский, Ждановский,
Петроградский, Сестрорецкий р-ны,
Кронштадт 234-62-30

Центральный узел
части Дзержинского, Ленинского,
Смольнинского р-нов, Куйбышев-
ский р-н, Октябрьский р-н,
Фрунзенский р-н, Пушкинский р-н 166-27-32
или дежурному диспетчеру телефонной сети
по телефону 314-67-30 круглосуточно.

КУДА ОБРАЩАТЬСЯ ПО ВОПРОСАМ ТЕЛЕФОННОЙ СВЯЗИ г. ЛЕНИНГРАДА

1. По вопросам установки, перестановки телефона, установки дополнительных приборов следует обращаться в группы развития телефонных узлов лично или по телефону.

Часы приема:
понедельник — с 9 до 16 ч.
вторник, среда и четверг — с 14 до 20 ч.
пятница и суббота — с 9 до 15 ч.

ТЕЛЕФОНЫ ДЛЯ СПРАВОК:

ВЫБОРГСКИЙ телефонный узел
Лесной пр., 1/3
542-09-16 — стол справок;

МОСКОВСКИЙ телефонный узел
Свеаборгская ул., 10
298-14-10 — стол справок;

НЕКРАСОВСКИЙ телефонный узел
ул. Чехова, 18
272-09-16 — стол справок;

ПЕТРОГРАДСКИЙ телефонный узел
Б. Пушкарская ул., 35
232-09-16 — стол справок;

ЦЕНТРАЛЬНЫЙ телефонный узел
ул. Дзержинского, 13
312-09-16 — стол справок.

3. О неправильных или незаконных действиях работников телефонных узлов следует заявлять лично или письменно начальнику соответствующего телефонного узла.

Приемные дни:
начальник —
понедельник — с 10 до 12 ч.
среда — с 17 до 20 ч.

Зам. начальника —
понедельник с 13 до 16 ч.
вторник, четверг с 17 до 20 ч.

4. О неправильных или незаконных действиях руководства телефонных узлов следует заявлять лично или письменно начальнику Ленинградской городской телефонной сети по адресу: Ленинград, 191065, ул. Герцена, 24

Приемные дни в ЛГТС:
руководство:
понедельник — с 10 до 12 ч.
среда — с 17 до 19 ч.
четверг — с 16 до 19 ч.
дежурный инспектор:
ежедневно, кроме субботы и воскресенья,
с 9 до 17 ч., тел. 314-37-57

ДОПУСК К ТЕЛЕФОННЫМ УСТАНОВКАМ, НАХОДЯЩИМСЯ У АБОНЕНТА, ТЕХНИЧЕСКОГО ПЕРСОНАЛА ЛГТС

1. Допуск технического персонала ЛГТС может быть разрешен лишь при наличии именных удостоверений с фотокарточкой, выданных телефонным узлом или Ленинградской городской телефонной сетью.

2. Следует обращать внимание на наличие на удостоверениях соответствующих печати и подписи начальника учреждения, а также на срок действия документа.

Граждан, без указанных и надлежащим образом оформленных документов, не допускайте к Вашим телефонным установкам.

3. При наличии указанных удостоверений технический персонал ЛГТС допускается для ремонта и проверки аппаратов и приборов на предприятиях и в учреждениях — во время их работы, а в квартирах — с 8 до 21 часа. В остальное время — с согласия абонентов.

4. Для снятия и замены аппаратов и приборов технический персонал обязан предъявлять абонентам, кроме удостоверения, специальный ордер-наряд телефонного узла.

ТАРИФЫ НА УСЛУГИ СВЯЗИ

Прейскурант № 125 (выписка), утвержден Постановлением Госкомцен СССР от 18 сентября 1986 г. № 553.

Абонементная плата

	плата в год (в рублях)
1. Квартирные телефоны индивидуального пользования	30
2. Спаренные и параллельные телефоны индивидуального пользования	24
3. Телефоны в учреждениях, предприятиях и организациях, а также квартирные коллективного пользования	50
4. Спаренные и параллельные телефоны коллективного пользования	40
5. Дополнительный аппарат, установленный в учреждениях, организациях и предприятиях	12
6. За телефоны, имеющие полноавтоматический выход на городскую телефонную сеть Ленинграда и расположенные от городской черты в зоне до 50 км в учреждениях, предприятиях и организациях	100
квартирные коллективного пользования	85
квартирные спаренные и параллельные коллективного пользования	75
квартирные индивидуального пользования	50
квартирные спаренные и параллельные индивидуального пользования	44
дополнительный телефонный аппарат, установленный в учреждениях, организациях и предприятиях	18

ДРУГИЕ УСЛУГИ

1. Установка основного (центрального) аппарата	100 р.
2. Установка параллельного (дополнительного) аппарата	2 р. 30 к.
Перестановка аппарата (центрального или дополнительного):	

в одной комнате	1 р. 50 к.
в одной здании	5 р.
в другое здание	20 р.
Установка безобрывной розетки: основной	80 к.
каждой дополнительной	2 р. 30 к.
Установка дополнительного прибора	2 р. 30 к.
Замена телефонного аппарата	50 к.
Вызов электромонтера для выполнения услуг	1 р.

3. Предоставление права пользования ранее установленным в квартире телефоном лицу, въехавшему в эту квартиру и не являющемуся на момент переезда абонентом телефонной сети

100 р.

4. Перемена номера абонента

1 р.

5. Помещение в Список дополнительных абонентов

1 р.

СРОКИ ВЗНОСА АБОНЕМЕНТНОЙ ПЛАТЫ И ПОСЛЕДСТВИЯ ПРОСРОЧКИ ПЛАТЕЖЕЙ

Абонементная плата вносится за любой срок, но не менее чем за месяц и не позднее 15-го числа текущего месяца.

В случае неуплаты до 25-го числа текущего месяца телефон неплательщика выключается.

Если абонементная плата до 30-го числа не вносится, телефон снимается.

Можно дать поручение на перечисление суммы платежа за пользование телефоном с Вашего счета по вкладу в сберкассе.

СПРАВКИ ПО ВОПРОСАМ ОПЛАТЫ И ПОЛУЧЕНИЯ РАСЧЕТНЫХ КНИЖЕК:

Выборгский телефонный узел	542-06-10
Московский телефонный узел	298-14-10
Некрасовский телефонный узел	272-09-16
Петроградский телефонный узел	232-09-16
Центральный телефонный узел	314-65-50

Выписка из «Временных правил по ремонту телефонных аппаратов и оказанию дополнительных услуг абонентам при ремонте на Ленинградской городской телефонной сети», составленных в соответствии с инструкцией, утвержденной Приказом Министра связи СССР от 22.08.78 № 358.

ОБЩИЕ ПОЛОЖЕНИЯ

§ 1. Ремонт телефонных аппаратов ГТС производит при наличии договора с заводом-изготовителем на конкретную марку телефонного аппарата.

Ремонт телефонных аппаратов (при наличии договора) и дополнительные услуги абонентам, связанные с ремонтом, производятся городской телефонной сетью за плату, в зависимости от затрат на ремонт или услуги, помимо ежемесячно вносимой абонентом платы за пользование телефонной связью.

В состав оплачиваемых абонентом работ включаются:

- а) ремонт телефонного аппарата по заявлению абонента;
- б) ремонт всех абонентских устройств, поврежденных по вине абонента;
- в) оказание дополнительных услуг абонентам при ремонте телефонных аппаратов;
- г) техническое обслуживание телефонных аппаратов, принадлежащих предприятиям, организациям и учреждениям.

В стоимость работ по ремонту телефонных аппаратов и дополнительных услуг, подлежащих оплате абонентом согласно действующим прейскурантам, включаются:

стоимость вызова электромонтера; стоимость запасных частей и материалов, затраченных на выполненные работы; стоимость трудовых затрат на выполненную работу.

Если абонент заявил о неисправности телефонной связи, а повреждение обнаружено не в телефонном аппарате, а в других абонентских устройствах или на линии и произошло оно не по вине абонента, устранение повреждения производится бесплатно и плата за вызов электромонтера с абонента не взимается.

д) ремонт телефонных аппаратов в зависимости от его сложности производится или на месте установки телефонного аппарата (у абонента), или в мастерской по ремонту телефонных аппаратов цеха централизованного технического обслуживания абонентов (ЦТОА);

е) при необходимости ремонта телефонного аппарата в мастерской цеха ЦТОА доставка в мастерскую и получение после ремонта из мастерской входит в обязанности абонента.

По желанию абонента эти операции могут быть выполнены персоналом цеха ЦТОА как дополнительные услуги и оплачиваются або-

нентом согласно действующему прейскуранту сверх стоимости работ, предусмотренных пунктом 1.5;

ж) при использовании абонентом неисправного телефонного аппарата не соответствующего ГОСТ или другой технической документации утвержденной в установленном порядке, телефон может быть выключен.

ГАРАНТИЙНЫЙ РЕМОНТ ТЕЛЕФОННЫХ АППАРАТОВ

§ 1. Гарантийный ремонт телефонных аппаратов в период гарантийного срока их эксплуатации ГТС производит при наличии договора с заводом-изготовителем на конкретную марку телефонного аппарата.

§ 2. Гарантийный ремонт выполняется без оплаты стоимости ремонта абонентом при условии, если телефонный аппарат опломбирован пломбой завода-изготовителя (цеха ЦТОА — после ремонта), при нем имеются документы, подтверждающие право на гарантийный ремонт (паспорт, гарантийный талон с непросроченным сроком гарантии), и повреждение аппарата произошло не по вине абонента.

§ 3. На новые телефонные аппараты, приобретенные абонентом через торговую сеть, гарантийный срок службы устанавливается заводом-изготовителем и указывается в паспорте аппарата. Гарантийный срок исчисляется с даты продажи аппарата абоненту, подтвержденной штампом магазина в паспорте телефонного аппарата и отрывных гарантийных талонах.

§ 4. Городская телефонная сеть на отремонтированные телефонные аппараты устанавливает следующие гарантийные сроки их эксплуатации:

а) для аппаратов, отремонтированных на месте (у абонента) — 3 мес.

б) для аппаратов, отремонтированных в мастерской цеха ЦТОА, — 6 мес. Гарантийный срок исчисляется с даты ремонта аппарата, указанного в акте-квитанции, выдаваемом абоненту электромонтером (при ремонте на месте) или мастерской (при ремонте в мастерской).

в) В течение гарантийного срока службы телефонный аппарат должен быть опломбирован или пломбой завода-изготовителя, или пломбой предприятия связи.

За сохранность пломбы на аппарате несет ответственность абонент.

При отсутствии или повреждении пломбы, а также при отсутствии паспорта завода-изготовителя или акта-квитанции на выполнение платных работ, выписанного цехом ЦТОА, аппарат снимается с гарантийного обслуживания.

г) За счет завода-изготовителя допускается ремонт каждого аппарата не более двух раз. При третьей неисправности в течение гарантийного срока эксплуатации аппарат подлежит замене. Замена телефонного аппарата на новый производится заводом-изготовителем на основании справки, выданной ГТС абоненту.

ПОРЯДОК РАСЧЕТА С АБОНЕНТАМИ

§ 1. С января 1988 года оплата за выполненные работ по предоставлению дополнительных услуг абонентам, предусмотренных пунктом 2.3. «Правил пользования городской и сельской телефонной связью», производится через монтеров, непосредственно выполняющих эти работы на месте, где установлен телефон, с оформлением оплаты по акту-квитанции форма № ТФ-2/22.

Прием платежей от населения за установку телефона (включая абонементную плату за первый месяц), его переоформление, перенос, вынос в коллективное пользование, приобретение телефонного аппарата и другие работы, оформляемые в абонентных отделах, производится в кассах абонентных отделов. Абонементную плату за последующие месяцы производят через сберкассы.

§ 2. Расчеты с абонентами-учреждениями производятся в установленном порядке по предъявленным телефонными узлами счетам за выполненные работы или согласно договору на техническое обслуживание телефонных аппаратов.

В случае неоплаты счета абонентом в установленный срок ГТС поступает в соответствии с «Правилами пользования ГТС» и выключает телефон за неуплату.

ПОРЯДОК ВЫПОЛНЕНИЯ И ОФОРМЛЕНИЯ ЗАКАЗОВ НА РЕМОНТ ТЕЛЕФОННЫХ АППАРАТОВ И ДОПОЛНИТЕЛЬНЫЕ УСЛУГИ ПРИ РЕМОНТЕ

(основание — Прейскурант № 125 «Тарифы на услуги связи, утвержденный Постановлением Госкомцен СССР № 553 от 18.09.86)

§ 3. При повреждениях абонентских устройств по вине абонента, а также при несоответствии состава абонентского пункта записям в абонентской карточке электромонтер оформляет акт на производство ремонта за счет абонента.

§ 6. При отказе абонента от ремонта телефонного аппарата в случае, если неисправность телефонного аппарата приводит к ухудшению качества связи и может служить причиной заявлений других абонентов в цех ЦТОА ГТС, электромонтер обязан отключить неисправный телефонный аппарат и предупредить абонента о санкциях ГТС за пользование неисправным аппаратом.

Обслуживание связью такого абонента ГТС прекращается, и телефон по истечении 5-дневного срока выключается без предупреждения абонента.

За время бездействия телефона абонентная оплата взимается с абонента по действующему тарифу.

§ 7. Мастерские цехов ЦТОА принимают в ремонт телефонные аппараты только от абонентов своего телефонного узла.

Срок ремонта телефонного аппарата в мастерской установлен не более 5 дней. При выполнении срочного ремонта телефонного аппарата в мастерской к тарифам на ремонт установлены надбавки в следующих размерах:

в присутствии заказчика
(в срок не более 2-х часов) — 40 %
в течение 24 часов — 30 %

При невыполнении срочного ремонта в установленные сроки сумма надбавки, полученная при оформлении заказа, полностью возвращается абоненту.

ПОЛОЖЕНИЕ ОБ ОХРАНЕ ПОДЗЕМНЫХ И НАЗЕМНЫХ СЕТЕЙ

К сведению руководителей предприятий и учреждений, начальников проектных и строительных организаций, начальников жилконтор и комендантов зданий. Выписка из приложения № 1 к решению Исполкома Ленгорсовета от 17 июля 1978 г. № 526.

§ 8. Во избежание повреждений подземных, подводных и наземных инженерных сетей и сооружений устанавливаются следующие охраняемые зоны:

Наименование сооружения	Расстояние сооружений в метрах	Примечание
Подводные кабельные прокладки	100	
Подземные, кабельные и воздушные линии связи и радиодификации	2	
Наземные и подземные необслуживаемые усилительные пункты	3	По периметру от края обваловки

§ 9. В пределах охранной зоны запрещается:

а) Возводить здания и сооружения как постоянного, так и временного характера, без письменного согласования с владельцами сооружений.

б) Осуществлять земляные, строительные и монтажные работы, планировку и резку грунта, буровые работы, забивку свай и шпунта, разбивку мерзлого грунта шаром и клинбабой.

в) Складывать строительные материалы, конструкции, дрова и устраивать свалку грунта и снега.

г) Разливать кислоты и щелочи, разводить костры и сбрасывать тяжеловесные детали.

д) В пределах охранной зоны подводных прокладок запрещается производить: дноуглубительные и землечерпательные работы, бросать якорь, проходить с отданными якорями, цепями, лотами, волокушами, тралами, устраивать причалы и стоянки судов и барж, производить погрузо-разгрузочные работы и ловить рыбу.

§ 10. Запрещается:

а) Производить посадку деревьев и кустов с глубиной корневой системой на расстоянии менее 1,0 м от подземных и электрокабелей и 2,0 м от подземных кабелей связи и крайних каналов телефонной канализации.

б) Устраивать временные и постоянные дорожные покрытия из железобетонных плит над проложенными подземными кабелями и трубопроводами.

в) Загромождать и разрушать подъезды к подземным и наземным сооружениям (колодцам, камерам, коверам, трансформаторным подстанциям и т. п.).

г) Производить забивку свай ударным способом и разбивку мерзлого грунта шаром и клинбабой на расстоянии от подземных кабелей связи или телефонной канализации 12 м.

д) Загромождать и заваливать грунтом, сыпучими и другими материалами, мусором и снегом ковера, крышки камер и колодцев.

е) Открывать посторонним лицам крышки камер и колодцев, спускаться в них, сбрасывать в них снег, мусор, грунт, сыпучие материалы.

§ 17. При обнаружении в процессе производства земляных и монтажных работ каких-либо не указанных в проекте сооружений, производитель работ должен сообщить об этом соответствующим эксплуатационным организациям городского хозяйства и обеспечить их сохранность.

§ 18. При повреждении подземного и наземного кабеля или трубопровода, а также при обнаружении старых повреждений производитель земляных работ обязан немедленно сообщить об этом владельцу этого сооружения (или предполагаемым владельцам этого сооружения).

Производство работ в непосредственной близости к месту повреждения до прибытия представителя эксплуатирующей это сооружение организации должно быть приостановлено.

§ 20. Указом Президиума Верховного Совета РСФСР 17 октября 1969 года внесено дополнение в статью 205 Уголовного кодекса РСФСР, устанавливающего, что «Нарушение правил охраны линий связи, повлекшее повреждение кабельной линии междугородной связи, если оно вызвало перерыв связи, наказывается лишением свободы на срок до одного года или исправительными работами на тот же срок, или штрафом на 200 руб».

ОБ УСТАНОВЛЕНИИ ШТРАФОВ ЗА НАРУШЕНИЕ НОРМАЛЬНОГО ДЕЙСТВИЯ ТЕЛЕФОННО-ТЕЛЕГРАФНОЙ СВЯЗИ И ПОРЧУ ЛИНЕЙНЫХ И КАБЕЛЬНЫХ СООРУЖЕНИЙ СВЯЗИ

Выписка из Постановления Совета Министров РСФСР от 26 августа 1963 г. № 1037

В целях усиления борьбы с нарушениями правил устройства и охраны телефонно-телеграфных линий связи Совет Министров РСФСР постановляет:

Установить, что на должностных лиц предприятий, учреждений и организаций, а также на отдельных граждан, виновных в нарушении нормального действия телефонно-телеграфной связи и порче линейных и кабельных сооружений связи, налагается в административном порядке штраф в размерах:

на должностных лиц до 50 руб.

на отдельных граждан до 10 руб,

если указанные нарушения по действующему законодательству не влекут уголовной ответственности.

О МЕРОПРИЯТИЯХ ПО УСИЛЕНИЮ ОХРАНЫ И РАЗВИТИЮ СЕТИ ТЕЛЕФОНОВ-АВТОМАТОВ ОБЩЕСТВЕННОГО ПОЛЬЗОВАНИЯ.

Из решения Исполнительного комитета Ленинградского городского Совета депутатов трудящихся от 17 апреля 1961 г. № 425

В целях лучшего обеспечения трудящихся телефонной связью общественного пользования Исполком Ленинградского городского Совета депутатов трудящихся решает:

1. Обязать руководителей предприятий, учреждений и организаций Ленинграда и пригородов всячески содействовать Ленинградской телефонной сети в установке телефонно-автоматов в их помещениях и возложить на них ответственность за сохранность установленного телефонного оборудования общественного пользования.

Выписка из Правил охраны линий связи. Утвержденных постановлением Совета Министров СССР от 22 июля 1969 г. № 567

17. Исполнительные комитеты местных Советов депутатов трудящихся при отводе для строительства земельных участков, по территории которых проходят линии связи и радиодификации, должны требовать от застройщиков предварительного согласования этого строительства с соответствующими предприятиями (организациями), в ведении которых находятся указанные линии.

18. Исполнительные комитеты местных Советов депутатов трудящихся, а также органы милиции в пределах их полномочий обязаны оказывать содействие предприятиям (организациям), в ведении которых находятся линии связи и радиодификации, в предупреждении повреждений этих линий, в обеспечении неуклонного выполнения всеми предприятиями, организациями, учреждениями и гражданами требований настоящих Правил.

19. Должностные лица и граждане, виновные в невыполнении требований Правил охраны линий связи, а также в нарушении нормальной работы этих линий, привлекаются к ответственности в установленном порядке.

ВЫПИСКА ИЗ «ПРАВИЛ ПОЛЬЗОВАНИЯ ГОРОДСКОЙ И СЕЛЬСКОЙ ТЕЛЕФОННОЙ СВЯЗЬЮ».

(Утверждены приказом Министерства связи СССР, 22.03.85 г. № 131)

1.1. Телефон, установленный у абонента, является частью системы связи коллективного пользования и рассчитан на среднюю нагрузку 3—4 трехминутных разговоров в сутки.

1.2. Телефонные аппараты и дополнительные приборы к ним приобретаются абонентами за свой счет.

1.3. Граждане, предприятия, организации и учреждения, которым предоставлены в пользование номера телефонов и линии связи и на имя которых открыты абонементы, являются абонентами Министерства связи СССР.

1.8. Настоящие правила являются обязательными для предприятий, учреждений, организаций и граждан, пользующихся услугами городской и сельской телефонной связи, а также для всех предприятий связи, предоставляющих эти услуги.

2.1. Предприятие связи производит установку телефонов и дополнительных к ним приборов в квартирах граждан, на имя которых открыт абонемент.

2.2. По виду включения и месту установки телефонные аппараты делятся на:

индивидуального пользования, установленные в отдельной квартире или комнате коммунальной квартиры, включенные в от-

дельную или в одну общую для нескольких номеров линию;

коллективного пользования, установленные в местах общего пользования коммунальных квартир;

установленные в предприятиях, организациях, учреждениях, общежитиях;

параллельные, включенные в линию основного аппарата, имеющие его же номер.

2.3. Предприятиями связи при наличии технических возможностей по заявлениям абонентов выполняются следующие виды работ и услуг по действующим тарифам:

установка параллельного телефона;

замена телефонных аппаратов;

замена стандартного розеточного шнура на удлиненный;

установка дополнительных приборов (штепсельных телефонных розеток, звонка);

ремонт телефонных аппаратов;

замена номера телефона;

включение в список абонентов для справочной службы фамилий лиц, пользующихся коллективным телефоном;

предоставление линии для подключения охранной сигнализации.

Примечание: работы по замене стандартного шнура на удлиненный, установке параллельного телефона и штепсельных безобрывных розеток выполняются только у абонентов индивидуальных телефонов.

3.1. Граждане, желающие, чтобы у них был установлен телефон, подают письменное заявление на предприятие связи. Заявления на установку телефона в квартирах берутся на учет при наличии постоянной прописки заявителя по данному адресу.

3.2. Заявление на установку телефона как в отдельной, так и в коммунальной квартире, принимаются только от одного лица, постоянно прописанного в квартире. Право на установку телефона по этому заявлению имеют все граждане, также прописанные в данной квартире. При переезде на новое место жительства, а также при разъезде семьи в пределах данной телефонной сети все граждане, прописанные как в отдельной, так и коммунальной квартире, имеют право на перевод заявления на установку телефона с прежнего места жительства.

3.3. Заявления на установку телефона удовлетворяются в следующем порядке: предприятий, организаций и учреждений; остальных граждан в соответствии с пунктом 3.4, 3.6 настоящих «Правил».

3.4. Заявления на установку телефонов удовлетворяются в порядке очередности по району обслуживания данной АТС. Отсутствие технической возможности для установки телефона первоочереднику не является препятствием для установки телефонов по заявкам, поступившим позднее в других домах, в которых техническая возможность имеется.

3.5. При открытии абонента на пользование телефонной связью между предприятием связи и абонентом заключается дого-

вор в 2-х экземплярах, один из которых передается абоненту, а другой хранится на предприятии связи в деле абонента.

3.6. Без соблюдения очередности при наличии свободных номеров на телефонной станции и линий в кабеле телефоны устанавливаются в следующем порядке:

3.6.1. Инвалидам первой группы.

3.6.2. Инвалидам Отечественной войны 2 и 3 групп и другим инвалидам из числа военнослужащих, ставших инвалидами вследствие ранения, контузии или увечья, полученных при защите СССР или исполнении иных обязанностей военной службы, либо вследствие заболевания, связанного с пребыванием на фронте.

3.6.3. Депутатам Верховного Совета СССР, Верховных Советов союзных республик, Верховных Советов автономных республик, краевых, областных Советов, Героям Советского Союза, Героям Социалистического Труда, кавалерам орденов «Слава» трех степеней, ветеранам КПСС, которым вручен знак «50 лет пребывания в КПСС».

3.6.4. Участникам Великой Отечественной войны.

3.6.5. Работникам предприятий и организаций системы Министерства связи СССР, имеющих звание «Заслуженный связист союзной республики», «Мастер связи», а также проработавшим на момент установки телефона или перед уходом на пенсию в органах связи не менее 10 лет.

3.6.6. Отдельным гражданам при наличии особых обстоятельств по решению руководства телефонной сети или по указанию вышестоящей организации связи.

3.8. Телефонный аппарат и дополнительные приборы устанавливаются в местах, указанных абонентом, при условии соответствия этих мест требованиям технических норм на установку телефона.

3.9. В коммунальных квартирах устанавливается телефон коллективного пользования. Одному из жильцов коммунальной квартиры может быть установлен телефон индивидуального пользования при наличии письменного отказа остальных жильцов квартиры от установки телефона коллективного пользования.

По заявлению одного из жильцов, проживающего в коммунальной квартире, телефон переставляется для коллективного пользования. При этом стоимость работы с семьей, в комнате которой был установлен телефон, не взимается.

Если с момента установки телефона прошло менее трех лет, то жильцы обязаны возместить абоненту причитающуюся с них часть установочной платы.

3.10. При выезде абонента из телефонизированной квартиры предприятия связи выдают ему справку, являющуюся основанием для установки телефона по новому месту жительства с оплатой по льготному тарифу.

Справка выдается при первом требовании бывшего абонента в течение 3-х лет со дня выписки с данного адреса при отсутствии задолженности за пользование те-

лефоном, за междугородные телефонные разговоры и телеграммы, предоставленные и принятые в кредит по телефону.

3.11. При переезде абонента в пределах одной АТС телефон, при наличии технической возможности, переставляется по новому адресу абонента при условии отсутствия заявлений на установку телефонов инвалидов и участников войны по новому адресу.

При невозможности переноса или отказе от него, телефон передается оставшимся в квартире членам семьи, прописанным в квартире, по заявлению одного из них.

Заявление бывшего абонента на установку телефона по новому адресу удовлетворяется в порядке очередности по льготному тарифу.

Перестановка телефонов, включенных по спаренной схеме и через АБУ, производится только в пределах одного подъезда или соседних домов одноэтажной застройки.

3.12. При выбытии абонента (без выдачи ему справки на установку телефона по льготному тарифу) номер телефона индивидуального пользования переименовывается на одного из совместно с ним проживавших и ранее прописанных по данному адресу членов семьи бывшего абонента, или передается в пользование коллективу жильцов коммунальной квартиры, если телефон установлен в комнате коммунальной квартиры.

3.13. При выбытии одного из разведенных супругов телефон оформляется на супруга, оставшегося в квартире. Если выезжает один из супругов с несовершеннолетними детьми, телефон, при наличии технической возможности, переставляется по его новому месту жительства.

3.14. При обмене квартирами предприятия связи производят переименование телефонов абонентам на пользование телефонами, установленными в отдельных квартирах, для тех граждан, которые на момент обмена являлись абонентами телефонных сетей Министерства связи СССР.

При переезде граждан в телефонизированные квартиры в связи с улучшением жилищных условий и по другим основаниям предприятия связи открывают абонентам на пользование телефонами, установленными в отдельных квартирах, для тех граждан, которые на момент переезда являлись абонентами телефонных сетей Министерства связи СССР, либо семья жила в телефонизированной коммунальной квартире, а также для членов семьи абонента, пользовавшихся телефоном, если по дому, в который они въехали, отсутствуют неудовлетворенные заявления инвалидов и участников Великой Отечественной войны. При открытии абонента взимается установочная плата в соответствии с тарифом.

Правом оформления телефона коллективного пользования на индивидуальный пользуется семья, въехавшая в бывшую коммунальную квартиру, если хотя бы один член семьи, переехавший в квартиру, на момент переезда был абонентом телефонной сети Министерства связи СССР.

3.15. Для более полного удовлетворения потребности населения в телефонной связи установка телефонов может производиться по спаренной схеме или с применением аппаратуры АВУ. С этой же целью ранее установленные телефоны на отдельной линии могут переключаться на работу по спаренной схеме или с применением АВУ. Включение телефона по спаренной схеме или через АВУ производится без согласия абонента.

3.16. Если абонент препятствует выполнению работ по подключению спаренного телефона или установки АВУ, то его телефон выключается, о чем абонент предупреждается предприятием связи. В тех случаях, когда работы по подключению спаренного телефона не могут быть выполнены в течение месяца по причине препятствия проведению этих работ со стороны абонента, его абонемент закрывается.

3.17. Замена номеров телефонов в связи с вводом новых АТС, переключением телефонов на спаренную схему производится без согласия абонентов.

3.18. По просьбе абонента телефона индивидуального пользования или коллектива жильцов коммунальной квартиры допускается временное выключение телефона на срок, указанный абонентом в заявлении. В этих случаях за абонентом сохраняется номер телефона и взимается абонентная плата за время сохранения абонента.

4.1. Абонент, пользующийся услугами городской и сельской телефонной связи, обязан: своевременно вносить абонентную плату за пользование телефоном, за междугородные телефонные разговоры, предоставленные в кредит с квартирных телефонов, за телеграммы, поданные в кредит с квартирных телефонов, и другие услуги, предоставленные по телефону;

не включать в сеть неисправные, не соответствующие требованиям государственных стандартов или технических условий телефонные аппараты, а также другие устройства; не допускать самовольной установки (перестановки) телефонов и дополнительных приборов;

сохранять в целостности и исправности комнатную телефонную проводку и другое телефонное оборудование, принадлежащее предприятиям связи и находящееся в использовании абонента;

сообщать в месячный срок предприятию связи о происшедших изменениях в пользовании телефоном (о выезде абонента и др.);

беспрепятственно допускать технических работников связи при предъявлении ими удостоверения с фотографией, скрепленной печатью, а также наряда на производство работ, к осмотру и исправлению телефонных аппаратов, дополнительных приборов и линий;

не допускать использование телефона для преднамеренного причинения беспокойства другим абонентам, не создавать преднамеренно другому абоненту спаренного телефона,

затруднительных условий для нормального пользования телефоном;

беспрепятственно предоставлять телефон для пользования работникам милиции, скорой помощи, аварийных услуг и в других несчастных и экстренных случаях.

Запрещается использование телефонной связи в целях, противоречащим государственным интересам и общественному порядку. В случаях нарушения абонентом этих условий, предприятие связи имеет право приостановить пользование телефоном или закрыть абонемент.

4.3. В случае обнаружения самовольной установки (перестановки) телефона или самовольного подключения телефонного аппарата к линии действующего телефона или таксона предприятия связи отключает установленный телефон и взыскивает с лица, допустившего это нарушение, установочную плату и абонентную плату за время пользования самовольно установленным аппаратом.

4.4. Действие договора может быть прекращено в следующих случаях:

по личному заявлению абонента;

по инициативе предприятия связи в случаях, предусмотренных пунктами 3.16 и 4.1 настоящих Правил.

5.1. Услуги, оказываемые предприятиями связи, оплачиваются по тарифам, утвержденным Государственным комитетом СССР по ценам (Прейскурант № 125).

5.3. Предприятия связи производят установку и перестановку телефонов за предусмотренную тарифами плату, если протяженность вновь устраиваемой абонентской линии не превышают:

на воздушном вводе — 200 метров телефонной сети от конечного устройства до ввода в здание;

на кабельном вводе — 40 метров от распределительной коробки до телефонной розетки.

Если протяженность абонентской линии превышает указанные нормы, то абонент кроме установочной платы должен оплатить стоимость дополнительных работ и материалов.

5.5. Плата за услуги предприятий связи вносится абонентом при оформлении заказа на эти услуги. Одновременно с оплатой за установку телефона, вносится абонентная плата в размере не менее месячного тарифа. Расчеты по абонентной плате производятся со дня включения аппарата в телефонную сеть.

5.7. Плата за пользование телефоном вносится за любой срок, но не менее чем за месяц и не позднее 15 числа оплачиваемого месяца.

Если абонентная плата не вносится до 25 числа, то телефон неплательщика выключается, а при непоступлении платы до 30 числа абонемент закрывается.

Телефон может быть включен лишь после внесения платы за обратное включение в размере 2-х рублей.

ПОСТАНОВЛЕНИЯ И РЕШЕНИЯ ПО ВОПРОСАМ ТЕЛЕФОННОЙ СВЯЗИ

Восстановление абонента может быть произведено в течение 30 дней после его закрытия при условии погашения задолженности, в том числе и за время, в течение которого абонент был закрыт, и платы в размере 20 рублей за восстановление телефона.

5.9. Телефоны абонентов, квартиры которых включены в пульт охранной сигнализации, могут быть выключены только после письменного предупреждения с уведомлением о вручении, которое направляется предприятием связи.

5.10. За время бездействия телефона при выключении его по вине абонента, абонентная плата взимается в полном размере. В случае неисправности телефона более 5 дней не по вине абонента, абонентная плата за время бездействия телефона не взимается.

5.11. Внесенная плата возвращается по заявлению абонента в следующих случаях: установочная и дополнительная — при отказе абонента от выполнения оформленного заказа, если предприятие связи к работе не приступило;

абонентная плата — в случае отказа абонента от пользования телефоном со дня подачи заявления.

6.1. Руководство предприятий, учреждений и организаций, желающие, чтобы на предприятиях, в учреждениях и организациях были установлены телефоны, направляют на предприятия связи письменное ходатайство.

При наличии технической возможности для установки, предприятия связи производят установку телефонов после оплаты заявителем счета за работы по установке телефонов и платы за пользование телефонной связью.

Для этих предприятий, учреждений и организаций открывается абонент.

6.2. Если потребность предприятий, учреждений и организаций превышает 50 телефонных номеров, предприятия связи выдают им технические условия на строительство ведомственных телефонных станций с выходом на городские и сельские телефонные сети в соответствии с требованиями Правил пользования ведомственной телефонной связью.



МЕЖДУГОРОДНАЯ АВТОМАТИЧЕСКАЯ ТЕЛЕФОННАЯ СВЯЗЬ

Автоматическая междугородная телефонная связь — самый быстрый, удобный и дешевый вид связи!

Только на автоматической междугородной связи в выходные и праздничные дни круглосуточно действует льготный тариф. В рабочие дни льготный тариф действует в период с 0 до 7 ч. и с 18 до 24 ч.

Напоминаем правила пользования автоматической междугородной связью и коды городов

ПРАВИЛА ПОЛЬЗОВАНИЯ

Наберите цифру «8», затем, услышав гудок, код города и номер вызываемого телефона.

Если код города трехзначный (кроме городов Ленинградской области), номер вызываемого телефона должен состоять из 7 знаков. Недостающее количество знаков следует набрать нулями перед номером.

Абоненты, телефоны которых начинаются с цифр: 216, 231, 238, 248, 259, 278 (кроме 2781), 297 после набора вызываемого телефона должны набрать номер своего телефона.

Например: номер телефона в БЕЛГОРОДЕ — 2-22-22, в Ленинграде — 310-99-99. Для вызова абонента в БЕЛГОРОДЕ следует набрать: 8-07222-22222.

Если номер телефона в Ленинграде — 216-99-99, то для вызова абонента в Белгороде следует набрать: 8-07222-22222-2169999.

СПРАВКИ О ПРАВИЛАХ ПОЛЬЗОВАНИЯ АВТОМАТИЧЕСКОЙ СВЯЗЬЮ И О КОДАХ ГОРОДОВ МОЖНО ПОЛУЧИТЬ ПО ТЕЛЕФОНУ: 274-93-83.

Информацию об услугах междугородной телефонной связи бесплатно и ежедневно можно получить по телефону: 007.

ПОЛЬЗУЙТЕСЬ АВТОМАТИЧЕСКОЙ МЕЖДУГОРОДНОЙ ТЕЛЕФОННОЙ СВЯЗЬЮ!

МЕЖДУГОРОДНАЯ ТЕЛЕФОННАЯ СВЯЗЬ

Город	Код	Белозерск (Вологодской)	81756	Великие Луки (Псковской)	81153
Айкино	82134	Белый		Великий Бурлук	05752
Алапаевск	34346	(Калининской)	082502	Великий Устюг	81738
Александровское (Ставропольского)	86557	Бердск	38341	Венев	08745
Алексеевка (Белгородской)	07234	Бережки (Ленинградской)	26337	Вентспилс	01336
Алексеевка (Куйбышевской)	84671	Береза (Брестской)	01643	Верещагино (Пермской)	34254
Алексеевская (Волгоградской)	84446	Березино (Минской)	01715	Верховажье	81759
Алексин	08753	Березники (Пермской)	34242	Ветка (Гомельской)	02330
Алитус	01235	Березовик (Ленинградской)	26734	Вешкайма	84243
Алма-Ата	3272	Березовка (Пермской)	34251	Вилейка	01771
Алнаши	34150	Бессоновка (Пензенской)	84140	Вильнюс	0122
Алуксне	01343	Бешенковичи	02131	Вильянди	01443
Андижан	37422	Биржай	01220	Винница	043
Андреаполь	08267	Бириштонас	01210	Витебск	0212 * и 02122
Андреаново (Ленинградской)	261	Благодарный	86549	Вичуга	093054
Андроновское	265	Близнюки	05754	Владимир	09222
Андропов	08537	Богодухов (Харьковской)	05758	Вознесенье (Ленинградской)	265
Аникщай	01251	Богородск (Горьковской)	83170	Войсковницы	271
Анино	276	Богуслав (Киевской)	04461	Войсорово	261
Арзамас	83147	Бокситогорск	266	Волгоград	8442
Аркадак	74542	Бологое (Калининской)	08238	Волжский (Волгоградской)	84459
Арсеньев (Тульской)	08733	Большая Глушица	84673	Волово (Тульской)	08768
Артемовский (Свердловской)	34363	Большая Ижора	276	Вологда	81722
Архангельск	818	Большая Черниговка	84672	Воложин	01772
Архангельское (Тульской)	08744	Большие Колпаны	271	Волоконовка (Белгородской)	07235
Аткарск	74552	Борислав	032483	Волосово (Ленинградской)	273
Ашхабад	36322	Борисовка (Белгородской)	07246	Волхов	263
Бабынино (Калужской)	08448	Брагин (Гомельской)	02344	Волчанск (Харьковской)	05741
Багратионовск	01156	Браслав (Витебской)	02153	Вольск	84593
Баку	8922	Брест	01622	Воркута	82151
Балаклея (Харьковской)	05749	Броды (Львовской)	03266	Воронеж	0732
Балаково	84570	Брянск	0832 * и 08322	Вороново (Ленинградской)	26358
Балашов	84545	Буда-Кошелево	02336	Воткинск	34145
Балви	01345	Будогощь	268	Всеволожск	270
Балезино	34166	Буй (Костромской)	09435	Выборг	278
Балтай	84592	Буск	03264	Выкса	83177
Балтийск (Калининградской)	011453	Бухара	365	Вырица	271
Барвенково	057572	Быково (Волгоградской)	84495	Выру	01441
Барда (Пермской)	34299	Вавож	34155	Выскатка	274
Барыш	84253	Важины (Ленинградской)	265	Вышгород (Киевской)	04496
Барышевка	04476	Валга	01442	Вышний Волочек	08233
Батово (Ленинградской)	27154	Валка	01347	Гаврилов Посад	09355
Бауска	01339	Валки (Харьковской)	05753	Гаврилов Ям	0850034
Башмаково	84143	Валмиера	01342	Ганьково	26745
Бежаницы	81141	Валуйки	07236	Гаргждай	01240
Бежецк	08231	Варена	01260	Гатчина	271
Безенчук	84676	Вейделевка	07237	Гвардейск (Калининградской)	011593
Белая Церковь (Киевской)	04463			Гдов	81131
Белгород	07222			Глажево	268
Белев (Тульской)	08742			Глубокое (Витебской)	02156
Белинский (Пензенской)	84153			Гомель	0232 * и 02322
				Горбунки	276
				Горный (Саратовской)	74577

МЕЖДУГОРОДНАЯ ТЕЛЕФОННАЯ СВЯЗЬ

Городище (Волгоградской)	84468	Житковичи	02353	Карсун	842462
Городок (Витебской)	02139	Житомир	041	Карши	375
Городок (Львовской)	03231	Жихарево	262	Каунас	0127
Гороховец	09238	Жлобин	02334	Качканар	34341
Горький	8312	Жодино	01775	Кашин	08234
Гостилицы	276	Жуково		Кедайнйяй	01257
Гостинополе	26337	(Калужской)	08432	Кез	34158
Гостицы	27464	Завьялово		Кельме	01297
Готвальд	05747	(Удмуртской)	34126	Кемерово	3842 * и 38422
Гродно	0152 * и 01522	Загрявье	274	Киев	044
ГРЭС-19 (Ленинградской)	26893	Заокский	08734	Кизел	34255
Грязовец	81755	Западная Двина	08265	Кизнер	34154
Губаха	34248	Зарасай	01270	Киквидзе	84445
Губкин (Белгородской)	07241	Зачепиловка	05761	Кикерино	27357
Гулбене	01344	Зеленоградск		Кимовск	08735
Гулستان	36722	(Калининградской)	011503	Кимры	08236
Гурьевск (Калининградской)	01151	Золочев	05764	Кингисепп	
Гусев (Калининградской)	011433	Ивангород		(Ленинградской)	275
Даниловка (Волгоградской)	84461	(Ленинградской)	275	Кингисепп	
Даугавпилс	01354	Иваново	0932 * и 09322	(Эстонской)	01445
Дебесы	34151	Иваново		Кингисеппский	
Дедовичи	81136	(Брестской)	01652	(Ленинградской)	275
Дергачи (Саратовской)	74563	Ивантеевка		Кинель	84663
Дергачи (Харьковской)	05763	(Саратовской)	74579	Кинешма	09331
Джамбул	326	Ивня	07243	Кипень	276
Дзержинск (Горьковской)	83140	Ивье	01595	Киреевск	08754
Димитровград	84235	Игналина	01229	Киржач	09237
Днепропетровск	0562	Игра	34134	Кириллов	81757
Дно	81135	Ижевск	3412	Кириши	268
Добеле	01337	Изобильный		Киришнефторгсинтез	
Добруш (Гомельской)	02333	(Ставропольского)	86545	ПО	26891
Докшицы	02157	Иловля	84467	Киров	833
Донецк	062	Ильинско-Хованское	09353	Кировоград	05222
Дубна (Тульской)	08732	Инза	842412	Кировск	
Дубовка (Волгоградской)	84458	Инта	82145	(Ленинградской)	262
Духовницкое	74573	Ионишкис	01296	Кирпичное	
Душанбе	3772	Ирбит	34355	(Ленинградской)	27869
Егорьевск	09640	Иркутск	3952	Кисловодск	86537
Екабпилс	01352	Ишеевка	84254	Кичменгский Городок	81740
Елань (Волгоградской)	84452	Йыгева	01437	Кишинев	0422
Елгава	01330	Казань	8432	Киясово	34133
Елово (Пермской)	34290	Кайшядорис	01256	Клайпеда	01261
Ельск	02354	Калач-на-Дону		Клетский	
Емва	82139	(Волгоградской)	844722	(Волгоградской)	84466
Ереван	8852	Калинин	08222	Клецк	01793
Ершов	84564	Калининград	01122	Клявлино	84653
Ессентуки	86534	Калининск ***		Кобрин	01642
Ефремов	08741	(Саратовской)	74549	Ковров	09232
Жабинка	01641	Калинковичи	02345	Койгородок	82132
Жигулевск	84662	Калуга	0842 * и 08422	Кокчетав	316
Жирновск **	84454	Калязин	0820049	Колчаново	263
		Камбарка	34153	Кольшлей	84146
		Каменец		Комбинат «Фосфорит» (Ленинградской)	2759
		(Брестской)	01631	Коммунар	27165
		Каменка		Комсомольск (Ивановской)	09352
		(Ленинградской)	26143	Кондрово	08434
		Каменка		Копорье	27650
		(Пензенской)	84156	Копыль	01719
		Каменка-Бугская		Коркино	
		(Львовской)	03254	(Ленинградской)	26177
		Камышин	84457	Корма	02337
		Капсукас	01243	Короча	07231
		Карагай		Корткерос	82136
		(Пермской)	34297	Кострома	09422
		Караганда	321		
		Каракулино	34132		
		Карпинск	34313		

МЕЖДУГОРОДНАЯ ТЕЛЕФОННАЯ СВЯЗЬ

Котельниково (Волгоградской)	84476	Липки (Ленинградской)	26177	Нелидово (Калининской)	08266
Котлы	275	Липная Горка	26737	Неман (Калининградской)	01162
Котово (Волгоградской)	84455	Лисино-Корпус	261	Нерехта	09431
Кохтла-Ярве	01433	Лихославль	08261	Несвиж	01770
Кошки (Куйбышевской)	84650	Логойск	01774	Нефтегорск (Куйбышевской)	84670
Краслава	01356	Лодейное Поле	264	Нида	01259
Красноармейск (Саратовской)	74550	Лоев	02347	Нижний Тагил	34351
Красногвардейское (Белгородской)	07247	Локня (Псковской)	81139	Нижняя Тура	3434222
Красногородское	81137	Лопухинка	27652	Низино	276
Красногорское (Удмуртской)	34164	Луга (Ленинградской)	272	Николаев	051
Краснодар	8612	Лудза	01357	Николаев (Львовской)	03241
Красное-на-Волге	09432	Лунино (Пензенской)	84161	Николаевск (Волгоградской)	84494
Краснокамск	34273	Лысье Горы (Саратовской)	74551	Николаевщина (Ленинградской)	26342
Краснокутск (Харьковской)	05756	Лысьва	34249	Никольск (Вологодской)	81754
Красносельское (Ленинградской)	27863	Львов	0322	Никольское (Ленинградской)	27156
Красноярск	3912	Любань (Минской)	01794	Новая Ладога	263
Красный Бор (Ленинградской)	261	Любань (Ленинградской)	261	Новая Малькла	84232
Красный Кут (Саратовской)	84560	Мадона	01348	Новгород	816
Красный Яр (Куйбышевской)	84667	Мажейкяй	01293	Новинка (Ленинградской)	26177
Кретинга	01258	Майна (Ульяновской)	84244	Новоалександровск (Ставропольского)	86544
Крупки	01796	Максатиха	08253	Новоаннинский	84447
Кстово (Горьковской)	83145	Малая Пурга	34138	Новокуйбышевск	84635
Кудымкар	34260	Малая Сердоба	84162	Новолисино	261
Куюда	34262	Малорита	01651	Новомосковск (Тульской)	08762
Кузнецк (Пензенской)	84157	Малоярославец	08431	Новоржев	811043
Кузоватово	84237	Мантурово (Костромской)	094467	Новоселицкое	86548
Куйбышев	8462	Маркс	74567	Новоселье (Ленинградской)	27463
Кулдига	01333	Мельниково (Ленинградской)	279	Новосибирск	3832
Кумылженская	84462	Мещовск	08446	Новосокольники	81144
Кунгур	34271	Минеральные Воды (Ставропольского)	86531	Новоузенск (Саратовской)	74562
Кунья	81149	Минск	0172	Новошахтинск (Ростовской)	86369
Купишкис	01231	Миоры	02152	Новые Бурасы	74557
Купянск	057422	Михайловка (Волгоградской)	84463	Новый Оскол	07233
Курган	35222	Могилев	02222	Нукус	36122
Курск	071	Можга	34139	Нурма (Ленинградской)	261
Кусино	26876	Мозырь (Гомельской)	02351	Нытва	34272
Кядла	01446	Мокроус	74565	Огре	01350
Лаздияй	01268	Мокшан	84150	Одесса	048
Лебяжье (Ленинградской)	276	Молетай	01230	Одоев	08736
Ленинск (Волгоградской)	84478	Молодечно	01773	Озинки	74576
Ленинский (Тульской)	08767	Москва	095	Октябрьский (Волгоградской)	84475
Лесное (Ленинградской)	271	Мостиска	03234	Октябрьский (Гомельской)	02357
Лесогорский (Ленинградской)	278	Мосты (Гродненской)	01515	Оленино	08258
Лесозавод (Ленинградской)	26342	Мурманск	815	Ольховка (Волгоградской)	84456
Линая	01334	Мядель	01797	Омск	3812
Лимбажи	01340	Нарва (Эстонской)	01435	Опочка	81138
Липецк	074	Наровля	02355	Орда (Пермской)	34258
Липин Бор	81758	Науойи-Акмяне	01295	Орел	086
		Невель	81151		
		Невинномыск	86554		
		Некрасовское (Ярославской)	08531		

МЕЖДУГОРОДНАЯ ТЕЛЕФОННАЯ СВЯЗЬ

Орехово-Зуево	09641	Прейли	01353	Савино	
Осташков (Калининской)	08235	Пренай	01249	(Ивановской)	09356
Остров (Псковской)	81152	Приволжск (Ивановской)	09339	Салдус	01338
Отрадное (Ленинградской)	262	Приморск (Ленинградской)	278	Самарканд	366
Отрадный (Куйбышевской)	84661	Приозерск (Ленинградской)	279	Самойловка (Саратовской)	74548
Оханск	34279	Прохоровка (Белгородской)	07242	Сарапул	34147
Очер	34278	Пружаны	01632	Саратов	8452
Павлово (Горьковской)	83171	Псков	81122	Свердловск	3432
Павловский Посад	09643	Пугачев	74574	Светлогорск	
Павлодар	318	Пудость	271	(Гомельской)	02342
Пайде	01438	Пустомыты (Львовской)	03230	Светлогорск	
Пакруоис	01291	Пустошка (Псковской)	81142	Свислочь (Гродненской)	01513
Паланга	01236	Пушкинские Горы	81146	Себеж	81140
Палех	09334	Пчевжа	26875	Севастополь	069
Палкино (Псковской)	81145	Пылва	01430	Селты	34159
Палласовка	84492	Пыталово	81147	Сельцо (Ленинградской)	261
Паша	263	Пяля	26745	Семенов (Горьковской)	83162
Пенза	8412	Пярну	01444	Семипалатинск	322
Первомайский (Харьковской)	05748	Пятигорск	86533	Сенно (Витебской)	02135
Первоуральск	34392	Радвилишкис	01292	Серафимович	84464
Перелюб *** (Саратовской)	74575	Радехов		Сергиевск (Куйбышевской)	84655
Перемышль	08441	(Львовской)	03255	Серов	34315
Перемышляны	03263	Радифинниково	26191	Сиверская	271
Переславль-Залес- ский	08535	Разметелово	27074	Сигулда	0132
Переяслав-Хмельниц- кий	04467	Раквере	01432	Силламяэ	01449
Пермь	3422	Ракитное (Белгородской)	07245	Симферополь 0652 * и	06522
Петровск *** (Саратовской)	74555	Рапла	01448	Скуодас	01216
Петрозаводск	814	Расейняй	01228	Славск (Калининградской)	01163
Печора	82142	Рахья	27096	Сланцы (Ленинградской)	274
Печоры (Псковской)	81148	Резекне	01346	Слуцк (Ленинградской)	01795
Пикалево	2664	Речица (Гомельской)	02340	Смолевичи (Минской)	01776
Плавск	08752	Рига	0132	Смоленск	081
Плунге	01218	Ровеньки (Белгородской)	07238	Снечук	01266
Плюсса (Псковской)	81133	Рогачев (Гомельской)	02339	Советск (Калининградской)	01161
Подпорожье (Ленинградской)	265	Рождествено (Ленинградской)	27162	Совхоз Ушаки (Ленинградской)	261
Полесск (Калининградской)	01158	Рокишкис	01278	Сокол (Вологодской)	81733
Полесское (Киевской)	04492	Романовка (Ленинградской)	27090	Солликамск	34253
Полоцк (Витебской)	02144	Романовка (Саратовской)	74544	Сосново (Ленинградской)	279
Померанье	26177	Ромашки (Ленинградской)	27995	Сосновоборск (Пензенской)	84168
Поназырево	09448	Россоны	02159	Сосновый Бор (Ленинградской)	269
Порхов	81134	Ростов (Ярославской)	08536	Сосногорск	82149
Поставы	02155	Ростов-на-Дону	8632	Сочи	862
Потанино (Ленинградской)	26342	Роцино (Ленинградской)	278	Средняя Ахтуба	84479
Похвистнево (Куйбышевской)	84656	Ртицево (Саратовской)	84540	Ставище (Киевской)	04464
Починок (Ленинградской)	279	Рудня (Волгоградской)	84453	Ставрополь	86522
Правдинск (Калининградской)	01157	Рыбежно	26342	Старая Майна	84230
		Рябово (Ленинградской)	261	Старая Полтавка	84493

МЕЖДУГОРОДНАЯ ТЕЛЕФОННАЯ СВЯЗЬ

Старица	0820063	Тутаев	08533	Чернигов	0462 * и 04622
Старые Дороги	01792	Ува	34130	Чернобыль	04493
Старый Оскол	07252	Углич	08532	Чернушка	
Старый Самбор	03238	Узда		(Пермской)	34261
Степное		(Минской)	01718	Чернышковский	84474
(Саратовской)	74566	Узловая		Черьянка	
Строение		(Тульской)	08731	(Белгородской)	07232
(Ленинградской)	26142	Уинское	34259	Черняховск	
Строитель		Укмерге	01211	(Калининградской)	011413
(Белгородской)	07244	Улан-Удэ	30122	Чечерск	02332
Струги Красные	81132	Ульяновка		Чимкент	325
Стучка	01351	(Ленинградской)	26193	Чита	30222
Суворов		Ульяновск	84222	Чудской Бор	26177
(Тульской)	08763	Уральск	311	Чусовой	34256
Судиславль	09433	Ургенч	36222	Шакяй	01247
Суксун	34275	Урюпинск	84442	Шальчининкай	01250
Суворикино	84473	Усадище	26334	Шапки	
Сурское		Усвяты	81150	(Ленинградской)	26197
(Ульяновской)	84242	Усолье	34244	Шаркан	34136
Сусанино		Устье		Шарковщина	
(Костромской)	09434	(Вологодской)	81753	(Витебской)	02154
Сухуми	88122	Усть-Каменогорск	323	Шатура	
Сыктывкар	82122	Устюжна	81737	(Московской)	09645
Сюмси	34152	Утена	01239	Швёнчинис	01217
Сямжа	81752	Уфа	3472	Шевченково	
Сяськелово	271	Ухта	82147	(Харьковской)	05751
Таллин	0142	Ушаки		Шексна	81751
Талси	01332	(Ленинградской)	26198	Шилуте	01241
Тамала	84169	Фастов		Шемьшейка	84159
Тараша	04466	(Киевской)	04465	Ширвинтос	01232
Тарту	01434	Федоровское		Шумилино	
Татицево **		(Ленинградской)	26165	(Витебской)	02130
(Саратовской)	74558	Фергана	373	Шуя	
Таураге	01246	Форносово	261	(Ивановской)	09351
Ташкент	3712	Фролово		Щебекино	
Тбилиси	8832	(Волгоградской)	84465	(Белгородской)	07248
п. Тельмана		Фрунзе	3312	Щектино	
(Ленинградской)	261	Фурманов		(Тульской)	08751
Тельшай	01294	(Ивановской)	09341	Электренай	01237
Теплое		Хаапсалу	01447	Электросталь	09657
(Тульской)	08755	Харовск	81732	Южа	09347
Тереньга	84234	Харьков	0572	Юкаменское	34161
Термез	37622	Хвалынский	74595	Юрбаркас	01248
Тетиев	04460	Херсон	055	Юхнов	08436
Тихвин	267	Хойники	02346	Якшур-Бодья	34162
Токари		Целиноград	3172 * и 31722	Яр	
(Ленинградской)	26574	Цесис	01341	(Удмуртской)	34157
Токсово	270	Чайковский		Ярославль	0852
Толочин	02136	(Пермской)	34241	Ясногорск	08766
Томск	3822 * и 38222	Чапаевск			
Торжок	08251	(Куйбышевской)	846392		
Торопец	08268	Часовенское			
Тосно	261	(Ленинградской)	26342		
Тотьма	81739	Частые	34268		
Тракай	01238	Челябинск	3512		
Трубников Бор	26177	Червень	01714		
Тукумс	01331	Чердаклы	84231		
Тула	0872	Череповец	820		
Турка		Черкаassy	0472 * и 04722		
(Львовской)	03269	Черкесск	86571		

* код установлен для набора шестизначных номеров телефонов

** после четырехзначного номера абонента набирается «1»

*** после трехзначного номера абонента набирается «11»

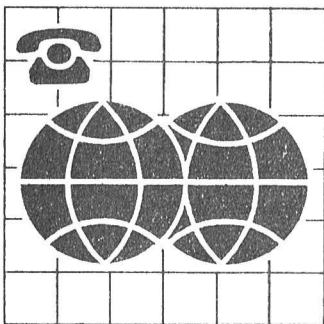

МЕЖДУНАРОДНАЯ АВТОМАТИЧЕСКАЯ ТЕЛЕФОННАЯ СВЯЗЬ

Автоматическая международная телефонная связь действует со следующими странами: Народной Республикой Болгарией, Венгерской Народной Республикой, Германской Демократической Республикой, Польской Народной Республикой, Чехословацкой Социалистической Республикой, Социалистической Федеративной Республикой Югославией.

Автоматической международной связью могут пользоваться все абоненты, имеющие возможность выхода на автоматическую связь без набора собственного номера.

ПРАВИЛА ПОЛЬЗОВАНИЯ:

Для вызова абонента по автоматической международной телефонной связи необходимо набрать: 8, прослушать гудок, 10, код страны, код города, номер телефона вызываемого абонента.

При пользовании автоматической международной связью будьте внимательны при наборе всех цифр. Рекомендуется предварительно выписать цифры в нужном порядке, так как при наборе пауза не должна превышать 5 секунд. Если соединение не установилось в течение 40 секунд, положите трубку, а затем, повторите набор.

При автоматической международной связи плата взимается поминутно. Каждая часть минуты тарифицируется как минута.

Справки о правилах пользования автоматической международной связью можно получить по телефону: 274-93-83.

КОДЫ НАБОРА ПО АВТОМАТИЧЕСКОЙ МЕЖДУНАРОДНОЙ ТЕЛЕФОННОЙ СВЯЗИ

НАРОДНАЯ РЕСПУБЛИКА БОЛГАРИЯ

[код страны — 359]

Город	Код	Габрово	66	Русе	82
		Кърджали	361	Силистра	86
		Кюстендил	78	Сливен	44
София	2	Ловеч	68	Смолян	301
Благоевград	73	Михайловград	96	Стара-Загора	42
Бургас	56	Пазарджик	34	Толбухин	58
Варна	52	Перник	76	Търговиште	601
Велико-Тырново	62	Плевен	64	Хасково	38
Видин	94	Пловдив	32	Шумен	54
Враца	92	Разград	84	Ямбол	46

ВЕНГЕРСКАЯ НАРОДНАЯ РЕСПУБЛИКА**[код страны — 36]**

Будапешт	1	Капошвар	82	Сегед	62
Дебрецен	52	Комло	72	Сольнок	56
Дунайварош	25	Мишкольц	46	Татабанья	34
Дьёр	96	Ньиредьхаза	42	Шальготарьян	32
Залаэгерсег	92	Печ	72	Шиофок	84
		Сексард	74		

ГЕРМАНСКАЯ ДЕМОКРАТИЧЕСКАЯ РЕСПУБЛИКА**[код страны — 37]**

Берлин	2	Гота	622	Магдебург	91
Айзенах	623	Дессау	47	Потсдам	33
Веймар	621	Дрезден	51	Росток	81
Висмар	824	Йена	78	Франкфурт-на-Одере	30
Галле	46	Карл-Маркс-Штадт	71	Шверин	84
Гера	70	Котбус	59	Эрфурт	61
Гомерн	9180	Лейпциг	41		

ПОЛЬСКАЯ НАРОДНАЯ РЕСПУБЛИКА**[код страны — 48]**

Варшава	22	Гдыня	58	Ополе	77
Белосток	85	Катовице	32	Познань	61
Быдгощ	52	Краков	12	Радом	48
Вроцлав	71	Лодзь	42	Сопот	58
Гданьск	58	Лукув	96	Щецин	91
		Люблин	81		

ЧЕХОСЛОВАЦКАЯ СОЦИАЛИСТИЧЕСКАЯ РЕСПУБЛИКА**[код страны — 42]**

Прага	2	Карлови-Вари	17	Попрад	92
Братислава	7	Кошице	95	Пльзень	19
Брно	5	Либерец	48	Прешов	91
Готвальдов	67	Миловице	325	Рожнов-под-Родгоштен	516
Градец-Кралове	49	Нитра	87	Страконице	338
Жилина	89	Оломоуц	68	Трнава	805
Йиглава	66	Острава	69	Усти-над-Лабем	47
		Пардубице	40		

СОЦИАЛИСТИЧЕСКАЯ ФЕДЕРАТИВНАЯ РЕСПУБЛИКА ЮГОСЛАВИЯ**[код страны — 38]**

Белград	11	Люблина	61	Риека	51
Дубровник	50	Мостар	88	Сараево	71
Загреб	41	Ниш	18	Скопье	91
Крань	64	Нови-Сад	21	Сплит	58
Лесковац	16	Приштина	38	Титоград	81
		Пула	52		

ДЛЯ ЗАМЕТОК



КАК ВЫЗВАТЬ СЛУЖБУ?

Снимите трубку, наберите трехзначный номер, указанный ниже. Услышав непрерывный гудок, наберите номер своего телефона — и служба к Вашим услугам.

Для абонентов КОЛПИНА, КРОНШТАДТА предварительно следует набрать 0, ЗЕЛЕНОГОРСКА 00, затем индекс службы и номер своего телефона.

СТОИМОСТЬ справки 15 копеек,

о погоде в Ленинграде в настоящее время (001) — 5 к., справки о номере телефона абонента Москвы — 50 к., юридической справки — 1 р.

Оплата производится по предъявлении счета.

- | | | |
|--|--|---|
| <p>001</p> <ul style="list-style-type: none"> ● погода в Ленинграде в настоящее время; | <ul style="list-style-type: none"> ● прогноз погоды по Ленинграду на ближайшие 2—3 дня, по стране на текущий месяц; | <ul style="list-style-type: none"> ● маршруты городского транспорта; |
| <p>061</p> <ul style="list-style-type: none"> ● адрес жителя Ленинграда и области (ежедневно с 8 до 12 ч. и с 13 до 23 ч.), при наличии данных: фамилия, имя, отчество, год и место рождения; ● адрес жителя любого города страны (срок ответа месяц) | <ul style="list-style-type: none"> ● информация о курортах СССР; ● проверка лотерейных билетов, облигаций 3 %-займа, результаты тиражей Спортлото; ● программа телевидения, репертуар театров, кинотеатров; | <p>065</p> <ul style="list-style-type: none"> ● юридическая справка (с 10 до 19 ч, ежедневно, кроме субботы, воскресенья и и праздничных дней), стоимость справки — 1 р.; |
| <p>062</p> <ul style="list-style-type: none"> ● местонахождение судов Балтийского морского пароходства; | <p>063</p> <ul style="list-style-type: none"> ● адреса и номера телефонов организаций, часы и дни работы музеев, предприятий службы быта и их профиль; | <p>068</p> <ul style="list-style-type: none"> ● сказка для детей (ежедневно с 9 до 20 ч.), программа меняется каждый понедельник; |

*БЕЗ НАБОРА НОМЕРА СВОЕГО ТЕЛЕФОНА,
БЕСПЛАТНО ДЛЯ АБОНЕНТА*

- | | | |
|--|---|--|
| <p>002</p> <p>● информация ГАИ;</p> <p>003</p> <p>● информация о новинках общественно-политической литературы, поступившей в магазины объединения Ленкнига;</p> <p>004</p> <p>● информация Ленинградского Бюро реализации туристско-экскурсионных путевок;</p> | <p>005</p> <p>● информация о наличии в магазинах объединения Ленкнига литературы, которую можно приобрести по абонементам и талонам за сданную макулатуру;</p> <p>006</p> <p>● информация Аэрофлота;</p> <p>007</p> <p>● информация об услугах междугородной телефонной связи;</p> <p>060</p> <p>● информация о кооперативах Ленинграда</p> | <p>064</p> <p>● информация о подписных изданиях объединения Ленкниги;</p> <p>067</p> <p>● информация специализированного объединения о предоставлении ритуальных услуг;</p> <p>069</p> <p>● информация Главного управления торговли о поступлении новых товаров, выставках-продажах, об открытии новых магазинов и других новостях торговли.</p> |
|--|---|--|

● справки о номерах телефонов Московской городской телефонной сети (без набора номера своего телефона с 8 до 22 ч. ежедневно), стоимость одной справки — 50 к. 314-73-52

СЛУЖБА ИНФОРМАЦИИ РАБОТАЕТ:

060, 061, 062, 063 — с 8 до 23 ч. ежедневно;

001, 002, 003, 004, 005, 006, 007, 064, 067, 069 — с 7 до 23 ч. ежедневно;

065 — с 10 до 19 ч. ежедневно, кроме субботы, воскресенья и праздничных дней;

068 — с 9 до 20 ч. ежедневно.

СПРАВКИ О НОМЕРАХ ТЕЛЕФОНОВ МОСКВЫ — С 8 ДО 22 Ч. ЕЖЕДНЕВНО

*ЭКОНОМЬТЕ ВРЕМЯ,
ПОЛЬЗУЙТЕСЬ УСЛУГАМИ
СЛУЖБЫ ПЛАТНОЙ ИНФОРМАЦИИ!*

РЕМОНТ И ПРОВЕРКА ТЕЛЕФОНОВ

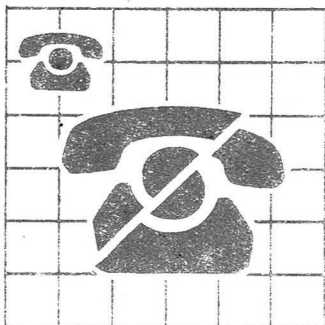

Исправление повреждений производится с 9 до 21 ч., в субботу с 9 до 17 ч., в воскресенье и праздничные дни бюро ремонта не работает

РЕМОНТ И ПРОВЕРКА ТЕЛЕФОНОВ

для АТС:

112, 113	310-11-09	174	174-21-11	237, 238	237-11-09
115, 116	115-11-09	176, 177	177-21-11	238, 239,	
119	174-21-11	178	178-11-09	242	235-11-09
122	296-11-09	183, 184,		243	226-11-09
126, 127,		186	184-11-09	244, 245	543-11-09
130	156-11-09	210	310-11-09	246	235-11-09
132	132-11-09	213	235-11-09	247	543-11-09
134—136,		216	310-11-09	2488	226-11-09
138	156-11-09	217, 218	235-11-09	249	249-11-11
142	142-11-09	219	310-11-09	250	257-11-09
150	156-11-09	221	528-11-09	251	166-11-09
151	184-11-09	222, 224,		252, 254,	
152, 155,		225	543-11-09	255	184-11-09
156	156-11-09	226	226-11-09	257	257-11-09
157, 158	184-11-09	227	528-11-09	2582, 2583	156-11-09
159	156-11-09	230	235-11-09	259—261	166-11-09
164	310-11-09	231	231-31-09	262, 263	560-11-09
166, 172,		232—235	235-11-09	2654, 2656,	
173	166-11-09	236	236-11-09	2658	265-41-09

265—267	560-11-09	393—395	393-11-09	538	249-11-11
264	296-11-09	465, 470	470-11-09	540, 542,	
268, 269	166-11-09	473	473-11-09	543	543-11-09
271—274,		476	470-11-09	544	226-11-09
277, 279	588-11-09	481, 482	481-11-09	552	543-11-09
290, 291	296-11-09	484	484-11-09	553	513-11-09
292	166-11-09	510, 511,		555, 556	555-11-09
293,		513, 516	513-11-09	557	513-11-09
295—299	296-11-09	520	528-11-09	558, 559	543-11-09
310—312,		524	524-11-09	560, 567,	
314, 315,		528, 529	528-11-09	583—586	560-11-09
319	310-11-09	530	555-11-09	587—589	588-11-09
350	235-11-09	531—533	543-11-09	592, 594	592-11-09
351, 352	351-11-09	534	534-11-09	597	513-11-09
355, 356	235-11-09	535	535-11-09	598, 599	598-11-09

НЕИСПРАВНЫЙ ТЕЛЕФОННЫЙ АППАРАТ МОЖНО ОТРЕМОНТИРОВАТЬ В МАСТЕРСКОЙ СВОЕГО ТЕЛЕФОННОГО УЗЛА

Выборгский телефонный узел Лесной пр., 1/3	542-03-20
Московский телефонный узел Урхов п., 3	252-19-22
Некрасовский телефонный узел ул. Чехова, 12	272-62-24
Петроградский телефонный узел ул. Ленина, 44	235-69-55
Центральный телефонный узел Транспортный п., 3	164-04-37

РЕЖИМ РАБОТЫ МАСТЕРСКИХ:

вторник, среда, четверг, пятница	с 11 до 20
суббота	с 11 до 17 ч
воскресенье, понедельник	выходной
перерыв на обед	с 14 до 15 ч

О повреждении **ТАКСОФОНОВ** сообщайте бесплатно с любого таксофона с 9 до 20 ч.

Выборгский телефонный узел	054
Московский телефонный узел	055
Некрасовский телефонный узел	053
Петроградский телефонный узел	052
Центральный телефонный узел	051

